Pierścień połączeniowy do masztu wysokonapięciowego

Nr katalogowy:
31500109

Typ:
315001

Wersja materiałowa:
(AL) Aluminium

Służy do połączenia przewodów wysokonapięciowych do masztu WVM. Pierścień umożliwia jednoczesne połączenie 4 przewodów do jednego masztu wysokonapięciowego, np. 96575005. Pierścień zakładany jest na iglicę masztu i skręcany za pomocą śruby imbusowej M10 × 35. Przewód wysokonapięciowy należy połączyć z zamontowaną wcześniej końcówka 30100105.

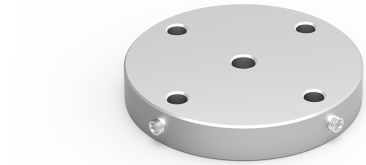

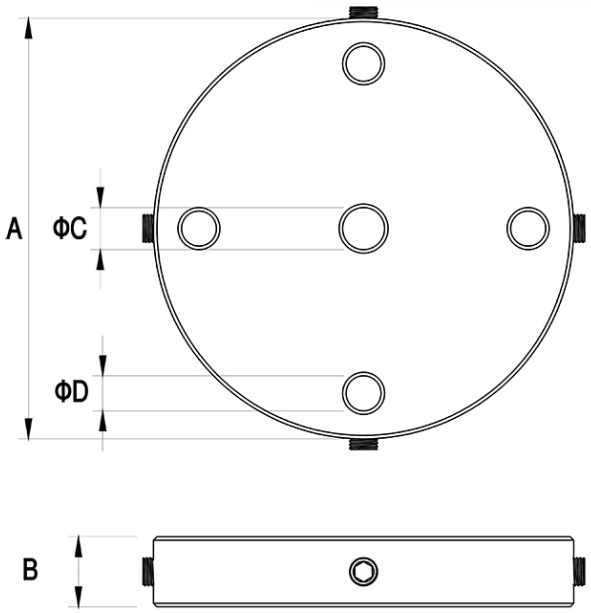

TYP	A	B	C	D	Śruba imbusowa
315001	120	20	16	10	4 × M8 × 12

ELKO-BIS Systemy Odgromowe SP. z o.o.
ul. Swojczycka 38e, 51-501 Wrocław
tel. +48 71 330 69 20
elkobis@elkobis.com.pl

Dział techniczny
tel. +48 71 330 69 24,
techniczny@elkobis.com.pl

NIP: 895 20 11 110
KRS: 0000411989
elkobis.com.pl