Karta katalogowa
KDQ08059005

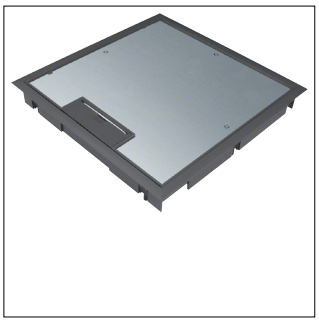

KDQ08059005

tehalit.VE-EE Pokrywa uchylna płytki montaż Q08 294X294 5mm czarny PA

Właściwości techniczne

Architektura

Z ramką ochronną wykładziny podłogowej	Tak
Z wgłębieniem/wycięciem na wykładzinę podłogową	Tak

Wymiary

Zakres głębokości wbudowania	53 mm
Szerokość wbudowania	294 mm
Długość wbudowania	294 mm
Długość	314 mm
Szerokość	314 mm
Grubość wgłębienia dywanu	5 mm

Konfiguracja

Wielkość instalacji (instalacje podpodłogowe)	Q08

Instalacja, montaż

Nadaje się do montażu we wnęce podłogowej	Nie
Do instalacji w betonie	Tak
Nadaje się do użytku na zewnątrz	Nie
Nadaje się do montażu w podniesionej podłodze	Nie
Do czyszczenia na mokro	Nie

Instrukcje

Konserwacja podłogi	Suchy

Materiały

Materiał	Poliamid (PA)

Pokrywa, drzwi

Materiał pokrywy	Poliamid (PA)

Warunki użytkowania

Obciążenie pionowe przyłożone na małej powierzchni	1,5 kN

Pokrywa, drzwi

Typ pokrywy	Pokrywa uchylna

Funkcje

Do kanałów podpodłogowych	Tak

Dodatkowe informacje

Wyprowadzenie przewodu	Z wypustem kablowym w pokrywie

Materiały

Kolor	Czarny
Kod RAL	9005

Rodzaj połączenia

Liczba wejść kablowych	1
Liczba gniazd SCHUKO	8

Sprzęt

Liczba wbudowanych urządzeń	8
Liczba skrzynek wyjściowych	4

Bezpieczeństwo

Klasa ochrony przed wnikaniem (IP)	IP20
Odporność na uderzenie IK	IK08
Klasa ochrony w stanie nieużywanym	IP30

Zrównoważony rozwój

Bezhalogenowe	Tak
Zgodny z REACh – bez SVHC	Tak
Zgodność z RoHS	Tak

Ilustracje | Rysunki

