Karta katalogowa
GBVC400

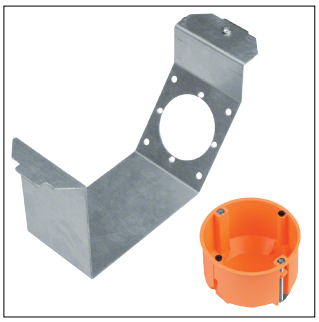

GBVC400

tehalit.GB-EG Uchwyt gniazda siłowego CEE GB/GTVR400

Właściwości techniczne

Kompatybilność

Kompatybilny rodzaj gniazda	CEE

Łączność

Rodzaj montażu	Montaż zaciskowy Połączenie śrubowe

Wymiary

Długość	225 mm
Szerokość	75 mm

Sprzęt

Liczba otworów pojedynczych	1
Liczba wejść CEE/Perilex	1
Liczba wejść okrągłych	1

Materiały

Kolor	Ocynkowane
Materiał	Stal

Zrównoważony rozwój

Zgodność z RoHS	Tak