Pushing Performance

Han B Protect Cover Die Cast for Base

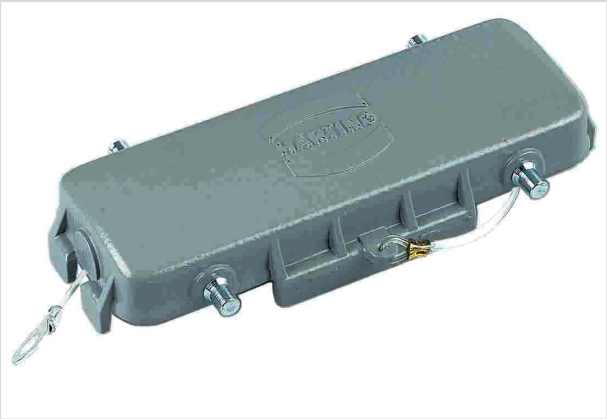

Ilustracje mają charakter wyłącznie poglądowy. Należy zapoznać się z opisem produktu.

Numer części	09 30 024 5425
Specyfikacje	Han B Protect Cover Die Cast for Base
HARTING eCatalogue	https://b2b.harting.com/09300245425

Identyfikacja

Kategoria	Obudowy wtyczki / obudowy gniazda
Seria obudów wtyczek/gniazd	Han® B
Typ obudowy gniazda/wtyczki	Pokrywa ochronna
Opis obudów wtyczek wtyczek/gniazd	dla obudów gniazd z montażem przelotowym dla obudów gniazd montażu powierzchniowego Metal Z linką mocującą
Typ	Niska konstrukcja Wysoka konstrukcja

Wersja

Rozmiar	24 B
Typ blokowania	Podwójna klamra ryglująca
Zakres zastosowań	Standardowe obudowy wtyczek/gniazd dla złączy przemysłowych

Charakterystyka techniczna

Ograniczenie temperaturowe	-40 ... +125 °C
Stopień ochrony zgodny z IEC 60529	IP65
Klasyfikacja typu zgodnie z UL 50 / UL 50E	4 4X 12

Właściwości materiału

RoHS	zgodny
ELV status	zgodny

HARTING Electric Stiftung & Co. KG | Wilhelm-Harting-Straße 1 | 32339 Espelkamp | Germany
Phone +49 5772 47-97100 | electric@HARTING.com | www.HARTING.com

Pushing Performance

Właściwości materiału

China RoHS	e
REACH Aneks XVII substancje	Nie
REACH ANEKS XIV substancje	Nie
REACH SVHC substancje	Nie
Propozycja Kalifornijska 65	Tak
Propozycja Kalifornijska 65	Nikiel Ołów

Specyfikacje i zgodność

Certyfikaty	DNV GL

Informacje handlowe

Rozmiar opakowania	1
Waga netto	77.27 g
Kraj pochodzenia	Niemcy
Numer europejskiej taryfy celnej	85389099

Należy odnosić się do dokumentacji użytkownika aby uzyskać pełne oraz aktualne dane. Równocześnie należy odnotować że użytkownik jest odpowiedzialny za sprawdzenie funkcjonalności, zgodności z wymaganym prawem oraz dyrektywami jak również za zapewnienie bezpieczeństwa pod kątem elektrycznym dla konkretnej aplikacji.
HARTING Electric Stiftung & Co. KG | Wilhelm-Harting-Straße 1 | 32339 Espelkamp | Germany
Phone +49 5772 47-97100 | electric@HARTING.com | www.HARTING.com