LHD 20X10HF



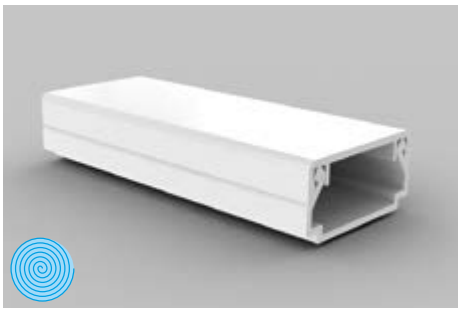

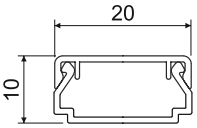

MAT								IK
HF	-25 - +90°C	850°C	A1 - F	30 sec.	0,5 J	140 mm²		IP 40	IK06

- Nie zawiera elementów halogenowych, nadaje się dla środowisk gdzie przebywa większa liczba osób.
- Kształt klasyczny.
- Przeznaczona do montażu na ścianie lub na suficie.
- Podwójny zamek wieczka zwiększa sztywność listwy i zapewnia lepsze unieruchomienie wieczka.

pozycja		L			EAN	uwaga
		m	m	opis		
LHD 20X10HF_HD	biała	2	60	karton	8595057697744	z folią ochronną

Akcesoria

	pozycja	pak.	EAN
końcowa			
	**8921HF_HB**	10	8595057698536
łącząca			
	**8922HF_HB**	10	8595057698543
kątowa			
	**8923HF_HB**	10	8595057698550
odgałęźna			
	**8924HF_HB**	10	8595057698567
narożna wewnętrzna			
	**8925HF_HB**	10	8595057698574
narożna zewnętrzna			
	**8926HF_HB**	10	8595057698581