Przełączniki podświetlane z pokrętłem krótkim



LPSSL1...

Kod zamówienia	Kolor operatora	Typ pozycji	Ilość w opak.	Masa
			szt.	[kg]
2 pozycje (bez adaptera montażowego).				
LPSSL1203	Zielony		5	0,030
LPSSL1204	Czerwony		5	0,030
LPSSL1205	Żółty		5	0,030
LPSSL1206	Niebieski		5	0,030
LPSSL1208	Biały		5	0,030
LPSSL1213	Zielony		5	0,030
LPSSL1214	Czerwony		1	0,030
LPSSL1215	Żółty		1	0,030
LPSSL1216	Niebieski		1	0,030
LPSSL1218	Biały		5	0,030
3 pozycje (bez adaptera montażowego).				
LPSSL1303	Zielony		5	0,030
LPSSL1304	Czerwony		5	0,030
LPSSL1305	Żółty		5	0,030
LPSSL1306	Niebieski		5	0,030
LPSSL1308	Biały		5	0,030
LPSSL1313	Zielony		5	0,030
LPSSL1314	Czerwony		1	0,030
LPSSL1315	Żółty		1	0,030
LPSSL1316	Niebieski		1	0,030
LPSSL1318	Biały		5	0,030
LPSSL1323	Zielony		5	0,030
LPSSL1324	Czerwony		1	0,030
LPSSL1325	Żółty		1	0,030
LPSSL1326	Niebieski		1	0,030
LPSSL1328	Biały		5	0,030
LPSSL1333	Zielony		5	0,030
LPSSL1334	Czerwony		1	0,030
LPSSL1335	Żółty		1	0,030
LPSSL1336	Niebieski		1	0,030
LPSSL1338	Biały		5	0,030

Działanie zestyków przełącznika 2 pozycyjnego

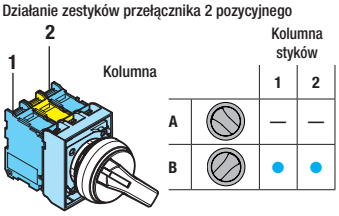

Działanie zestyków przełącznika 3 pozycyjnego

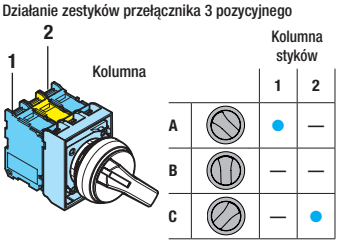

Przełączniki podświetlane z pokrętłem krótkim w zestawach

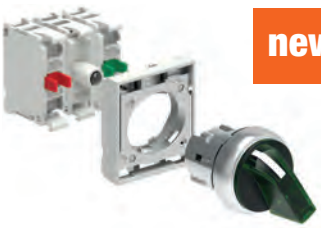

new

Kod zamówienia	Kolor operatora	Typ pozycji	Układ styków	Ilość w opak.
				szt.
2 pozycje. W zestawie LED: 12...30VAC/DC.				
LPSSL120K11PB3	Zielony		1NO+1NC	1
LPSSL120K11PB4	Czerwony		1NO+1NC	1
LPSSL120K11PB5	Żółty		1NO+1NC	1
2 pozycje. W zestawie LED: 185...265VAC.				
LPSSL120K11PM3	Zielony		1NO+1NC	1
LPSSL120K11PM4	Czerwony		1NO+1NC	1
LPSSL120K11PM5	Żółty		1NO+1NC	1
3 pozycje. W zestawie LED: 12...30VAC/DC.				
LPSSL130K11PB3	Zielony		1NO+1NC	1
3 pozycje. W zestawie LED: 185...265VAC.				
LPSSL130K11PM3	Zielony		1NO+1NC	1

Głowice lampek



LPSL...

Kod zamówienia	Kolor głowicy	Ilość w opak.	Masa
		szt.	[kg]
Bez adaptera montażowego.			
LPSL3	Zielony	5	0,029
LPSL4	Czerwony	5	0,029
LPSL5	Żółty	5	0,029
LPSL6	Niebieski	5	0,029
LPSL7	Przezroczysty	5	0,029
LPSL1187	Przezroczysty ϟ ❶	5	0,029

❶ Z symbolem wskazujacym niebezpieczne napięcie wg IEC 60417 5036-a.

Charakterystyka robocza
- Dowolna pozycja montażowa
- Warunki otoczenia:
  - temperatura pracy: -25...+70°C
  - temperatura składowania: -40...+85°C
- Stopień ochrony:
  - według IEC/EN: IP66, IP67 i IP69K
  - według UL: typ 1, 2, 3R, 4, 4X, 12, 12K.

Materiał
Korpus przycisku ze stopu aluminium i cynku (zama).
Części z tworzywa z poliamidu.

Właściwości mechaniczne
Trwałość mechaniczna: 1 000 000 cykli.

Adapter montażowy
Zobacz na stronie 8-38.
Typ: LPXAU120M.
Adapter mocuje się do powierzchni montażowej przy pomocy 2 śrub będących w komplecie (Tmax = 0,7Nm/6,1lb.in).
Operator zatrzaskuje się w adapterze montażowym przez niewielki obrót.

Zestyki
Zobacz na stronach od 8-38 do 8-40.

Typ		Zaciski
Zestyki montuje się na zatrzaski na adapterze montażowym LPXAU120M (do nabycia osobno). Dla przełączników można zamontować: - 4 zestyki pojedyncze: 2 po lewej i 2 po prawej - 2 zestyki podwójne: 1 po lewej i 1 po prawej. Można też zamontować po 2 zestyki dla każdego operatora wewnątrz obudowy LPZ... i źródło światła LED w pozycji centralnej.		
1NO	LPXC10	Śrubowe
	LPXCF10	Faston
	LPXCS10	Sprężynowe
1NOO	LPXC10A	Śrubowe
1NC	LPXC01	Śrubowe
	LPXCF01	Faston
	LPXCS01	Sprężynowe
1NCP	LPXC01D	Śrubowe
1NO+1NC	LPXC11	Śrubowe
2NO	LPXC20	Śrubowe
2NC	LPXC02	Śrubowe
Montaż na tylnej pokrywie obudowy LPZP... Zobacz przykład na stronie 8-41. Można też zamontować po 2 zestyki dla każdego operatora wewnątrz obudowy LPZ... i źródło światła LED w pozycji centralnej.		
1NO	LPXCB10	Śrubowe
1NC	LPXCB01	Śrubowe

Pozycje
Pozycja stabilna
Pozycja z samopowrotem

Kąty
2 pozycje



3 pozycje



Źródła światła LED
Zobacz na stronie 8-43 i 44.

Certyfikaty i normy
Uzyskane certyfikaty: cULus, EAC, RINA.
Zgodne z normami: IEC/EN/BS 60947-1, IEC/EN/BS 60947-5-1, UL508, CSA C22.2 nr 14.