karta katalogowa | nr katalogowy: 788-115

mostek; do kanału na mostki; 4-torowy; z izolacją; jasnoszary

https://www.wago.com/788-115

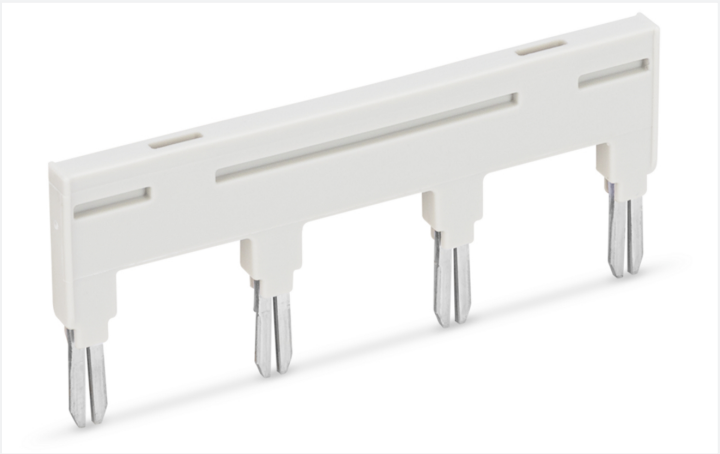

kolor: jasnoszary

Parametry elektryczne	
prąd znamionowy	18 A

Wymiary	
szerokość	49,2 mm / 1.937 in
wysokość	21,5 mm / 0.846 in
głębokość	3,1 mm / 0.122 in

Dane materiałowe	
kolor	jasnoszary
obciążenie ogniowe	0,035 MJ
masa	3 g

Dane handlowe	
Product Group	6 (MODUŁY INTERFEJSOWE)
szt./opak.	100 (25) szt.
rodzaj opakowania	karton
kraj pochodzenia	DE
GTIN	4045454469368
numer taryfy celnej	85366990990

klasyfikacja produktu

UNSPSC	39121421
eCl@ss 10.0	27-14-11-40
eCl@ss 9.0	27-14-11-40
ETIM 9.0	EC002586
ETIM 10.0	EC002586
ECCN	NO US CLASSIFICATION

Zgodność z wymaganiami ochrony środowiska

status zgodności z dyrektywą RoHS	Compliant,No Exemption