Opis produktu

3559T-A05345 500W

Mechanical Controls Series switch white

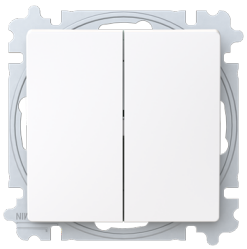

Informacje ogólne

Typ produktu:	3559T-A05345 500W
Kod zamówieniowy:	2CHT590535A6500
Numer EAN:	8592624475101
Opis katalogowy:	Mechanical Controls Series switch white
Opis:	Switch 2g1w
Display Name:	3559T-A05345 500W

Instalacja

Instrukcje i podręczniki:	No document needed
Typ montażu:	Flush Mounted
Rodzaj mocowania:	Screw

Normy środowiskowe

Stopień ochrony:	IP20

© 2026 ABB. Wszelkie prawa zastrzeżone

Zastrzega się możliwość zmian bez powiadomienia

Dane techniczne

Liczba przełączników kołyskowych:	2
Konfiguracja okablowania:	Series switch
Typ dźwigni:	Rocker lever
Rodzaj podłączenia:	Screwless
Podświetlenie:	Non-illuminated

Elektryczność

Napięcie znamionowe (U_r):	250 V
Prąd znamionowy (I_n):	10 mA

Konstrukcja

Wykończenie pokrywy:	Glossy
Materiał:	Plastic Thermoplastic
Zapewnione miejsce na etykiety:	Without Label Space
Kolor RAL:	RAL 9003 - Signal White
Kolor:	white
Kolor elementu sterującego:	Biały

Wymiary

Szeroość netto:	73.8 mm
Wysokość netto:	34.7 mm
Głębokość / długość netto:	73.8 mm
Masa netto:	62.5 g
Głębokość zabudowy (t_2):	18.2 mm

Zamawianie

ID produktu zastąpionego:	2CHT590535A6500

Zgodność materiału

Status RoHS:	Following EU Directive 2011/65/EU and Amendment 2015/863 July 22, 2019
Deklaracja REACH:	2CHC663998X0201
REACH Information:	False - does not contain substances > 0.1 mass percentage

© 2026 ABB. Wszelkie prawa zastrzeżone

Zastrzega się możliwość zmian bez powiadomienia

REACH Date:	20251022
Szablon raportowania CMRT:	9AKK108468A3363

Certyfikaty i deklaracje

EU Data Act Applicability and Compliance:	Not Applicable

Klasyfikacje i standardy zewnętrzne

ETIM 9:	EC001590 - Installation switch
ETIM 10:	EC001590 - Installation switch

Kategorie

Produkty > Produkty niskiego napięcia i systemy > Wiring Accessories - Light Switch Ranges > Cover Plates and Control Elements > Mechanical Controls > Zoni





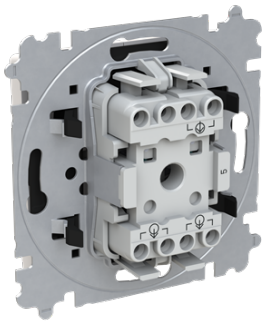

© 2026 ABB. Wszelkie prawa zastrzeżone

Zastrzega się możliwość zmian bez powiadomienia