Kontakt-Simon S.A.
43-500 Czechowice-Dziedzice, ul. Bestwińska 21
tel.: 32 32 46 300, faks: 32 32 46 331
e-mail: info@kontakt-simon.com.pl
www.kontakt-simon.com.pl

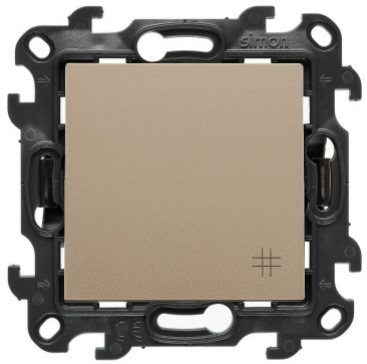

NW7.01/34

Łącznik krzyżowy, (moduł), Simon 24, IP20/IP44, 10AX, szampański mat

Seria	Simon 24
Nazwa produktu/Rodzaj	łącznik krzyżowy
Kolor	szampański mat
RAL (zbliżony)	RAL 1035
Typ produktu	moduł
Prąd znamionowy świetlówkowy	10 AX
Napięcie znamionowe	250 V
Rodzaj podłączenia / Typ zacisku	szybkozłącza
Stopień ochrony IP	IP20/IP44
Uwagi	Do uzyskania klasy bryzgoszczelności IP44 zastosować uszczelkę ramki

Klasa ETIM	EC001590 Łącznik instalacyjny
Nadruk/Piktogram	symbol „krzyżowy”
Rodzaj materiału	tworzywo sztuczne, PC, bezhalogenowe
Zabezpieczenie powierzchni	lakierowanie
Wykończenie powierzchni	matowe
Sposób montażu [ETIM]	montaż podtynkowy
Sposób mocowania	pazurki / wkręty
Wysokość produktu	76.3 mm
Szerokość produktu	76,3 mm
Głębokość produktu	37,5 mm
Głębokość wbudowania	26,5 mm
Metoda eksploatacji/Sposób działania	klawisz kołyskowy
Ilość klawiszy / dźwigni	1
Układ połączeń	Łącznik krzyżowy (bistabilny)
Długość produktu	3,75 cm

Jednostka miary	szt.
EAN opakowanie jednostkowe	8421053446379
Typ opak. jedn.	folia zgrzewana
Wys. opak. jedn.	16 cm
Szer. opak. jedn.	11 cm
Długość opakowania jednostkowego	4,25 cm
Waga produktu w opakowaniu jednostkowym	0,0565 kg
Typ opakowania zbiorczego	pudełko zamykane
Wysokość opakowania zbiorczego	10 cm
Szerokość opakowania zbiorczego	19 cm
Długość opakowania zbiorczego	23 cm