Arkusz danych produktu

Specyfikacje



Czujnik ruchu z łącznikiem, Sedna Design & Elements, srebrne aluminium

SDD113504

Parametry podstawowe

Gama produktów	Sedna
funkcja	Czujnik ruchu
Zastosowanie urządzenia	Light control
prezentacja urządzenia	Mechanizm z ramką montażową
rodzaj czujnika	PIR
Odcień kolory	Aluminium (RAL 7047)

Parametry uzupełniające

sposób montaż urządzenia	Podtynkowy
prąd znamionowy	10 A w 230 V Prąd przemienny (AC) 50 Hz
zasięg pracy	8 m
dostępna funkcja	Automatyczny z ręczynm unieważnieniem
regulacja poziomu natężenia oświetlenia	20…500 lux
opóźnienie	5 s...30 min
poziomy kąt wykrywania	160 °
Przyłącza - zaciski	Zacisk śrubowy
Typ sterowania	Sterowanie ręczne Remote control by auxiliary push-button Czujnik ruchu Automatyczny
terminal capacity	1 kabel (kable) 2,5 mm²
wire structure	Sztywny Elastyczny
długość izolacji zdejmowanej z kabla	8 mm
Typ obciążenia	Lampa żarowa - 2200 W - 230 V AC Lampa halogenowa - 2000 W - 230 V AC Lampa LED - 200 W - 230 V AC Silnik (jednofazowy) - 1000 VA - 230 V AC Niskonapięciowe lampy halogenowe - 1050 VA - 12 V AC Niskonapięciowe lampy halogenowe - 500 VA - 12 V AC Świetlówka kompaktowa - 200 W - 230 V AC
sposób mocowania	Śruby
material of visible parts	Tworzywo termoplastyczne ABS o zwiększonej odporności na promieniowanie UV
Wykończenie powierzchni	Matowy
wysokość	73 mm
Szerokość	73 mm

Wyłączenie odpowiedzialności: Niniejsza dokumentacja nie pełni funkcji zastępczej i nie powinna być wykorzystywana do określenia niezawodności lub przydatności opisanych w niej produktów do konkretnych zastosowań użytkownika

głębokość	48 mm
Masa produktu	0,092 kg
depth of visual part	26 mm

Środowisko pracy

conformity mark	CE EAC
Stopień ochrony IP	IP20
Temepratura otoczenia dla przechowywania	-10…50 °C
Temperatura otoczenia dla pracy urządzenia	5…35 °C
Certyfikaty produktu	CE

Jednostka opakowania

Jednostka miary opakowania 1	PCE
Ilość jednostek w opakowaniu 1	1
Wysokość opakowania 1	8,0 cm
Szerokość opakowania 1	9,5 cm
Długość opakowania 1	9,5 cm
Waga opakowania 1	166,0 g
Jednostka miary opakowania 2	S02
Ilość jednostek w opakowaniu 2	12
Wysokość opakowania 2	15,0 cm
Szerokość opakowania 2	30,0 cm
Długość opakowania 2	40,0 cm
Waga opakowania 2	2,232 kg
Jednostka miary opakowania 3	P12
Ilość jednostek w opakowaniu 3	384
Wysokość opakowania 3	75,0 cm
Szerokość opakowania 3	80,0 cm
Długość opakowania 3	120,0 cm
Waga opakowania 3	83,424 kg

Warunki gwarancji

Gwarancja (w miesiącach)	18

Environmental Data

Firma Schneider Electric dąży do osiągnięcia statusu zerowej emisji netto do 2050 r. dzięki partnerstwom w łańcuchu dostaw, materiałom o mniejszym wpływie na środowisko i gospodarce obiegu zamkniętego za pośrednictwem naszej trwającej kampanii "Use Better, Use Longer, Use Again" w celu wydłużenia żywotności produktów i możliwości recyklingu.

Environmental Data - objaśnienie >

Jak oceniamy zrównoważony rozwój produktów >

Wpływ na środowisko

Całkowity ślad węglowy w całym cyklu życia	**21 kg CO2 eq.**
Ślad węglowy fazy produkcji [A1–A3]	**3 kg CO2 eq.**
Ślad węglowy fazy dystrybucji [A4]	**0 kg CO2 eq.**
Ślad węglowy fazy instalacji [A5]	**0 kg CO2 eq.**
Ślad węglowy fazy użytkowania [B2, B3, B4, B6]	**18 kg CO2 eq.**
Ślad węglowy fazy końca życia [C1–C4]	**0.2 kg CO2 eq.**
Ujawnienie informacji o wpływie na środowisko	**Środowiskowy profil produktu**

Use Better

Materiały i opakowania

Opakowanie wykonane z kartonu pochodzącego z recyklingu	**Nie**
Opakowanie bez tworzywa sztucznego	**Nie**
Numer SCIP	**50b8a1cc-1b1f-45b2-8035-0c687bbec24e**
Dyrektywa RoHS UE	**Zgodny z przepisami o wyłączeniu**
Rozporządzenie REACh	**Referencja zawiera SVHC powyżej wartości progowej**

Use Longer

Wydłużenie żywotności

Naprawa	**Nie**

Use Again

Przepakowanie i regeneracja

Potencjał recyklingu, w %	**25**
Kulistość – profil	**Informacja o żywotności**
Odbiór	**Tak**
Etykieta WEEE	**Produkt należy zutylizować zgodnie z obowiązującymi na terenie Unii Europejskiej przepisami dotyczącymi odpadów i nie może on zostać wyrzucony wraz ze zwykłymi odpadami.**

Technical Illustration

Wiring diagram

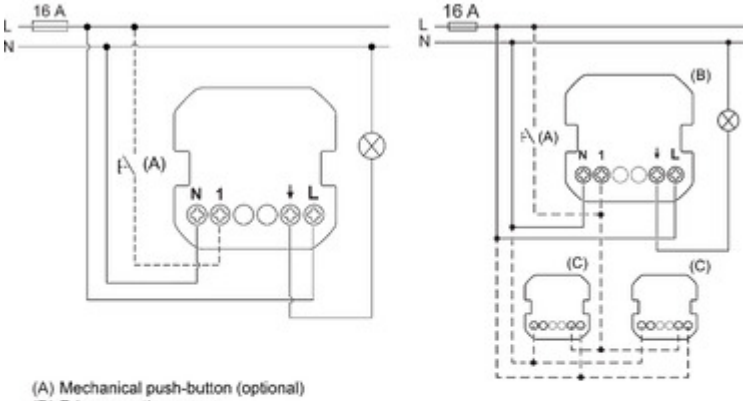

(A) Mechanical push-button (optional)
(B) Primary motion sensor
(C) Secondary motion sensor

⚠ ⚠ DANGER

HAZARD OF ELECTRIC SHOCK, EXPLOSION OR ARC FLASH

The product must be installed and connected by a qualified electrician.
A qualified electrician must demonstrate an in-depth knowledge of:

- Construction of electrical installations in buildings in accordance with IEC 60364
- Additional safety standards, local connection rules, and building regulations
- Standardized tools and measuring equipment

Failure to follow these instructions will result in death or serious injury.