Arkusz danych produktu

Specyfikacje



Gniazdo schuko z przesłonami IP44, Sedna Design & Elements, brzoza

SDD280023

Prośba o kontakt z COK 17 wrz 2024

Koniec serwisu: 31 sty 2025

Sprawdź dostępność

Parametry podstawowe

nazwa gamy	Sedna Design & Elements
Gama produktów	Sedna
funkcja	Gniazdo zasilające
prezentacja urządzenia	Mechanizm z ramką montażową
sposób montaż urządzenia	Podtynkowy Natynkowy
konfiguracja biegunów gniazda zasilającego	2P + E
opis standardu gniazda zasilającego	Boczne styki uziemiające
dodatkowe informacje dot. gniazda	Wieko
Odcień kolory	Wood birch
prąd znamionowy	16 A w 250 V Prąd przemienny (AC)
Ilość sztuk w zestawie	1 szt.
sposób pakowania	Woreczek foliowy typu flow-pack

Parametry uzupełniające

sposób mocowania	Śruby lub pazurki, zakres pracy pazurów: 52…69 mm
liczba gniazd	1
Rodzaj gniazda zasilającego	CEE 7/3
typ pokrywy	With shutter
Wykończenie powierzchni	Matowy
obróbka powierzchni	Decorative coating
materiał	ASA + PC
prąd znamionowy	16 A
Rodzaj sieci	Prąd przemienny (AC)
kind of terminals	Zaciski śrubowe
długość izolacji zdejmowanej z kabla	13 mm
wire structure	Rigid or flexible Linka
terminal capacity	2 kabel (kable) 1,5…2,5 mm²
depth of visual part	29 mm
wysokość	73 mm

Wyłączenie odpowiedzialności: Niniejsza dokumentacja nie pełni funkcji zastępczej i nie powinna być wykorzystywana do określenia niezawodności lub przydatności opisanych w niej produktów do konkretnych zastosowań użytkownika

Szerokość	73 mm
głębokość	50 mm
Masa produktu	0,075 kg
Stopień ochrony IK	IK02

Środowisko pracy

Certyfikaty produktu	Aenor
conformity mark	CE
Normy	IEC 60884-1
Stopień ochrony IP	IP44

Jednostka opakowania

Jednostka miary opakowania 1	PCE
Ilość jednostek w opakowaniu 1	1
Wysokość opakowania 1	5,500 cm
Szerokość opakowania 1	7,000 cm
Długość opakowania 1	7,000 cm
Waga opakowania 1	91,000 g
Jednostka miary opakowania 2	BB1
Ilość jednostek w opakowaniu 2	10
Wysokość opakowania 2	9,500 cm
Szerokość opakowania 2	18,500 cm
Długość opakowania 2	27,500 cm
Waga opakowania 2	995,000 g
Jednostka miary opakowania 3	S03
Ilość jednostek w opakowaniu 3	60
Wysokość opakowania 3	30,000 cm
Szerokość opakowania 3	30,000 cm
Długość opakowania 3	40,000 cm
Waga opakowania 3	6,369 kg

Warunki gwarancji

Gwarancja (w miesiącach)	18

Environmental Data

Firma Schneider Electric dąży do osiągnięcia statusu zerowej emisji netto do 2050 r. dzięki partnerstwom w łańcuchu dostaw, materiałom o mniejszym wpływie na środowisko i gospodarce obiegu zamkniętego za pośrednictwem naszej trwającej kampanii "Use Better, Use Longer, Use Again" w celu wydłużenia żywotności produktów i możliwości recyklingu.

Environmental Data - objaśnienie >

Jak oceniamy zrównoważony rozwój produktów >

Use Better

Materiały i opakowania

Opakowanie wykonane z kartonu pochodzącego z recyklingu	**Tak**
Opakowanie bez tworzywa sztucznego	**Tak**
Numer SCIP	**89350e0d-a4ac-4516-bf86-fdaed8a227fc**
Dyrektywa RoHS UE	**Zgodny z przepisami o wyłączeniu**
Rozporządzenie REACh	**Referencja zawiera SVHC powyżej wartości progowej**

Use Longer

Wydłużenie żywotności

Naprawa	**Nie**

Use Again

Przepakowanie i regeneracja

Kulistość – profil	**Nie są wymagane żadne specjalne operacje związane z recyklingiem**
Odbiór	**Nie**
Etykieta WEEE	**Produkt należy zutylizować zgodnie z obowiązującymi na terenie Unii Europejskiej przepisami dotyczącymi odpadów i nie może on zostać wyrzucony wraz ze zwykłymi odpadami.**

Technical Illustration

Wiring diagram

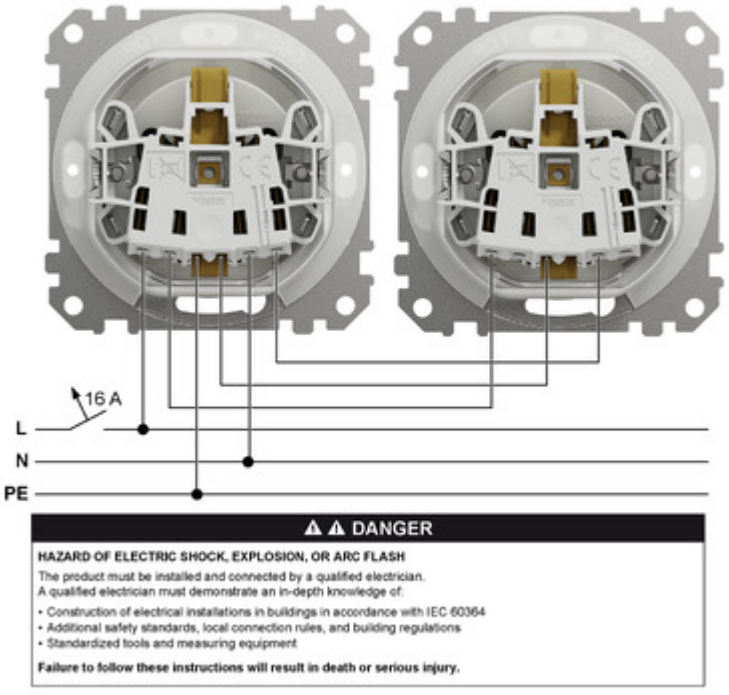

Image of product / Alternate images

Alternative

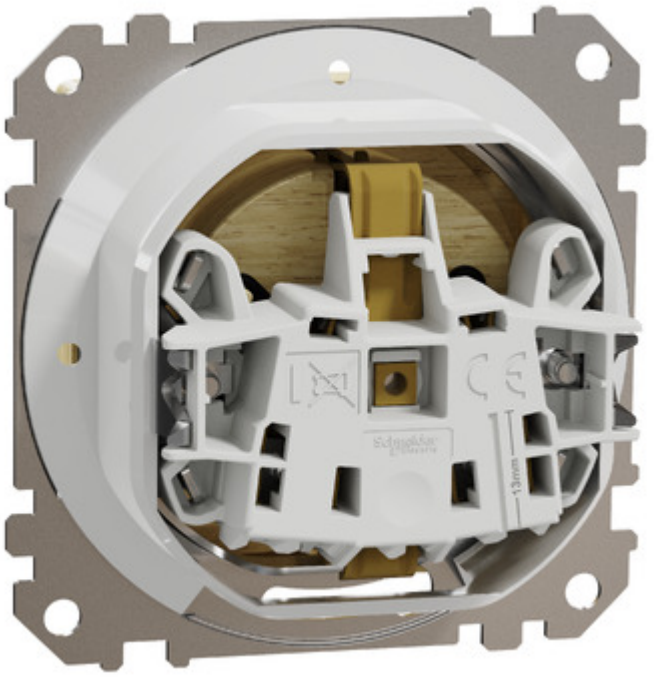

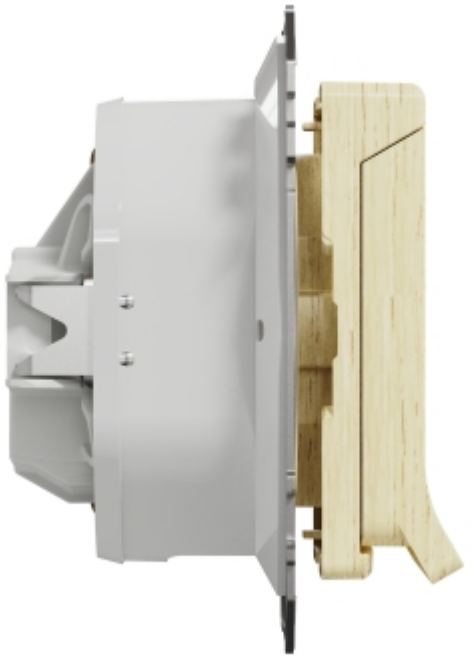

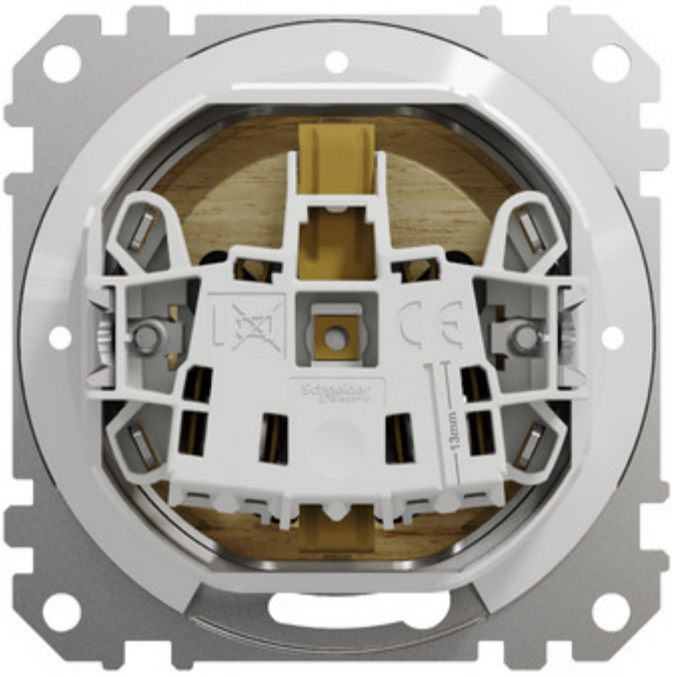
13mm

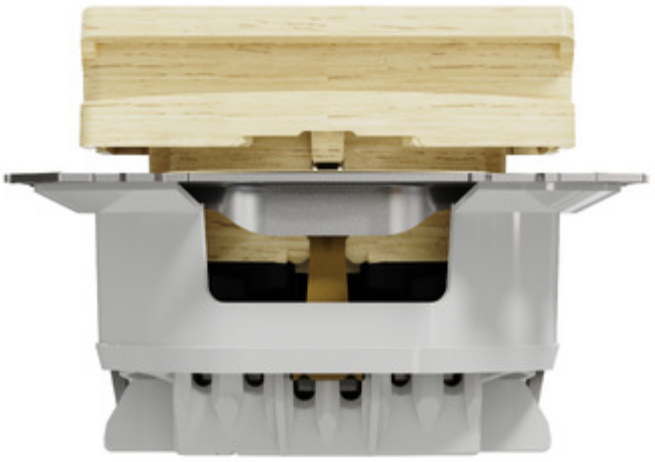


IP44



