Złącze uniwersalne drut / pręt

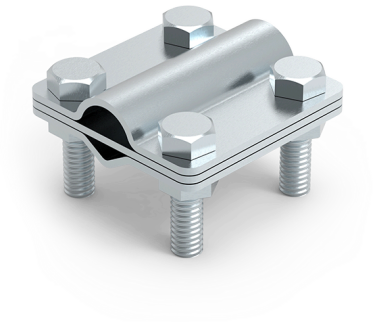

Nr katalogowy:

91401501

Typ:

14.5.1

Wersja:

(OC) ocynkowane galwanicznie

Służy do połączenia pręta uziomowego z drutem odgromowym. Złącze składa się z 3 elementów o grubości 2 mm, skręconych ze sobą za pomocą 4 śrub M8.

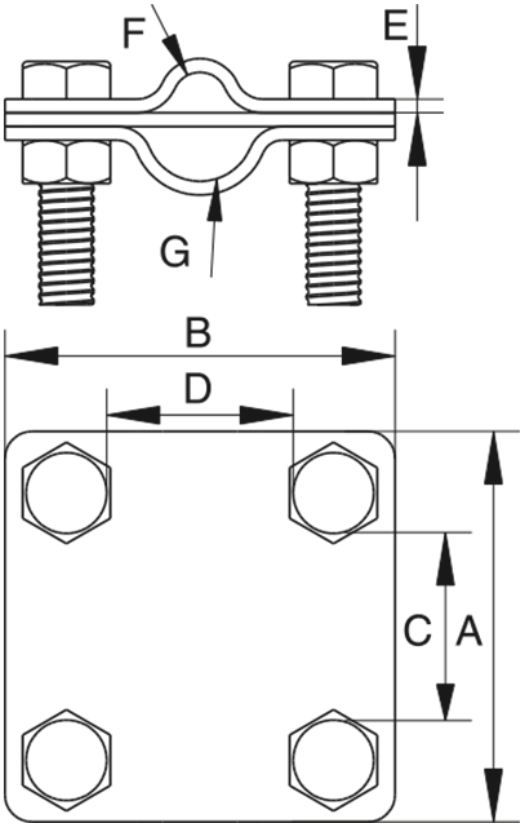

TYP	A	B	C	D	E	F	G	Śruba	Uwagi
14.5.1	57	57	31	31	2	Ø8	Ø16	4×M8×30	3 elementy