WYŁĄCZNIKI RÓŻNICOWO-PRĄDOWE 25A - 63A, IP20

WR-A 225-30
WR-A 240-30
WR-A 425-30
WR-A 440-30
WR-A 463-30



KLASA OCHRONY IP20

PRĄD ZNAMIONOWY: 25A,40A LUB 63A

CE

Wyłącznik WR typu A wykrywa prądy różnicowe przemienne (AC) oraz jednokierunkowe pulsujące, co czyni go idealnym zabezpieczeniem do instalacji z urządzeniami elektronicznymi – pralkami, zmywarkami, komputerami czy ładowarkami. Niezawodna ochrona przed porażeniem i uszkodzeniem instalacji.

CZĘSTOTLIWOŚĆ ZNAMIONOWA: 50/60 HZ

DANE TECHNICZNE

WR-A

- Napięcie znamionowe: **230V - 415 AC**,
- Częstotliwość znamionowa: **50/60 Hz**,
- Prąd znamionowy (A): **25 - 63**,
- Ilość modułów: **2 - 4**,
- Znamionowa zwarciowa zdolność łączenia Inc zgodnie z **PN-EN 61008-1: 6 kA** zapewnia bezpieczeństwo użytkowania,
- Czułość: **30mA**,
- szybkość wyłącznika: **<0,1s**,
- Przycisk **TEST**,
- Częstotliwość [Hz]: **50**,
- Stopień ochrony: **IP20**,
- **Certyfikat CE**.

CERTYFIKAT CE

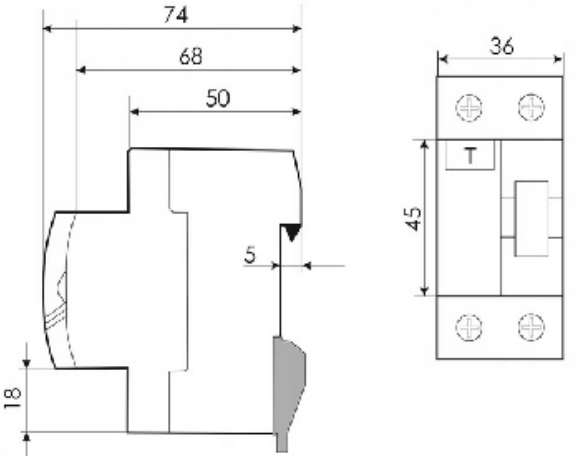

KARTA KATALOGOWA PRODUKTU

ADELID®

ADELID® Sp. z o.o.
58-260 Bielawa
ul. Mikołaja Kopernika 27
NIP: 882-214-02-40
Regon: 521541563
KRS: 0000961846

Dział Handlowy/
Biuro Obsługi Klienta
tel. 576-757-527
adelid@adelid.pl

www.adelid.pl