Kontakt-Simon S.A.
43-500 Czechowice-Dziedzice, ul. Bestwińska 21
tel.: 32 32 46 300, faks: 32 32 46 331
e-mail: info@kontakt-simon.com.pl
www.kontakt-simon.com.pl

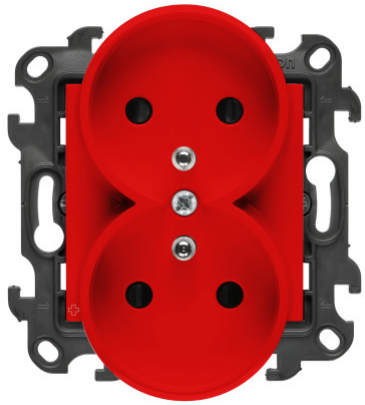

# NGZ2MCZ.01/AB22

## Gniazdo wtyczkowe podwójne z uziemieniem i przesłonami torów prądowych, (moduł), Simon 24, IP20, 16A, antybakteryjny czerwony

| | |
|---|---|
| Seria | Simon 24 |
| Nazwa produktu/Rodzaj | gniazdo wtyczkowe podwójne z uziemieniem i przesłonami torów prądowych |
| Kolor | antybakteryjny czerwony |
| Typ produktu | moduł |
| Prąd znamionowy | 16 A |
| Napięcie znamionowe | 250 V |
| Rodzaj podłączenia / Typ zacisku | szybkozłącza |
| Stopień ochrony IP | IP20 |
| Liczba modułów | 1 |
| Liczba jednostek | 2 |
| Przesłony otworów prądowych | tak |

| | |
|---|---|
| Klasa ETIM | EC000125 Gniazdo |
| Nadruk/Piktogram | brak |
| Rodzaj materiału | tworzywo sztuczne, PC, bezhalogenowe |
| Zabezpieczenie powierzchni | naturalne |
| Wykończenie powierzchni | błyszczące |
| Sposób montażu [ETIM] | montaż podtynkowy |
| Sposób mocowania | pazurki / wkręty |
| Wysokość produktu | 82.5 mm |
| Szerokość produktu | 76,3 mm |
| Głębokość wbudowania | 22 mm |
| Model | z uziemieniem, bolec uziemiający |
| Pokrywa gniazda | plakietka centralna |
| Klapka uchylna | nie |
| Zasilanie specjalne | bez specjalnego zasilania |
| Długość produktu | 4,6 cm |

| | |
|---|---|
| Ilość w opakowaniu zbiorczym | 10 |
| Jednostka miary | szt. |
| EAN opakowanie jednostkowe | 5902787914653 |
| Typ opak. jedn. | folia zgrzewana |
| Wys. opak. jedn. | 16 cm |
| Szer. opak. jedn. | 11 cm |
| Długość opakowania jednostkowego | 5,1 cm |
| Waga produktu w opakowaniu jednostkowym | 0,0715 kg |
| Typ opakowania zbiorczego | pudełko zamykane |
| Wysokość opakowania zbiorczego | 10 cm |
| Szerokość opakowania zbiorczego | 19 cm |
| Długość opakowania zbiorczego | 23 cm |