Opis produktu

AU60.1

AU60.1 Mounting box Blue IP44

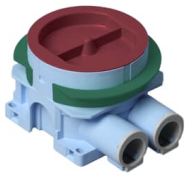

Informacje ogólne

Typ produktu:	AU60.1
Kod zamówieniowy:	2TKA001744G1
Numer EAN:	6418677334788
Opis katalogowy:	AU60.1 Mounting box Blue IP44
Opis:	The mounting box has a rotating ring for adjusting the screw holes for device installation in optimal angle and screw distance is c/c 60mm. The green adapter ring, delivered with the box, is used in single-board walls (12-13 mm). The ring is removed when the wall thickness is two boards (24-26 mm). The box has two fixed inlets, one of them is open and both inlets are equipped with a locking device in metal for reliable connection between the conduits and the box. Both flexipipe and stiff conduits can be connected to the inlets and the inlets have 16/20 mm piping adapters. In addition, there are four openable holes on the sides and two in bottom for different inlets._x000D_ _x000D_ The box is also tested in firewalls EI60 (mounting instruction separately)._x000D_ _x000D_ Manufactured from halogen free material (IEC/61249-2-21), the box complies with the IEC/EN60670:2005 glow wire test (850 °C).
Display Name:	AU60.1

Dane techniczne

© 2026 ABB. Wszelkie prawa zastrzeżone

Zastrzega się możliwość zmian bez powiadomienia

Zastosowanie:	None
Rodzaj pomiaru:	Single
Liczba biegunów:	0P
Ilość otworów kablowych:	2
Liczba dołączonych wkładek wlotowych:	2
Kategoria rozruchu:	Device Connection Box (Round / Square)
Rodzaj montażu pokrywy:	Snap On
Typ mocowania sprzętu przełączającego:	Screw
Zawiera:	None

Konstrukcja

Kształt:	Round
Wykończenie pokrywy:	Untreated
Materiał:	Plastic
Design pokrywy:	Construction Protective Cover
Kolor:	Blue
Liczba:	1-gang

Zgodność materiału

Dane RoHS:	9AKK106713A4633
Status RoHS:	Following EU Directive 2011/65/EU and Amendment 2015/863 July 22, 2019
Data RoHS:	20240314
Deklaracja REACH:	9AKK106713A4634
REACH Information:	True - contains substances > 0.1 mass percentage
REACH Date:	20240314
Szablon raportowania CMRT:	9AKK108468A3363
SCIP:	0f48dbcd-f68b-4096-98c7-6fd7eb0a1c41 Finlandia (FI)
Kategoria WEEE:	Product Not in WEEE Scope

Normy środowiskowe

Stopień ochrony:	IP44
Informacje środowiskowe:	9AKK107680A2959

Wymiary

Szeroość netto:	0.071 m
Wysokość netto:	0.057 m
Głębokość / długość netto:	71 mm
Masa netto:	0.08 kg

© 2026 ABB. Wszelkie prawa zastrzeżone

Zastrzega się możliwość zmian bez powiadomienia

Schemat wymiarów:	9AKK108471A5808

Zamawianie

Jednostkowe opakowanie:	box 80 sztuka
Waga opakowania brutto (poziom 1):	6.6 kg
E-Numer (Norwegia):	1220008
E-Numer (Szwecja):	1422242

Certyfikaty i deklaracje

Deklaracja zgodności UE:	9AKK108472A4748

Instalacja

Instrukcje i podręczniki:	9AKK108468A4825
Typ montażu:	Flush mounted (plaster)

Najczęściej Pobierane

Arkusz danych, informacja techniczna:	No document needed

Klasyfikacje i standardy zewnętrzne

ETIM 9:	EC002601 - Box/housing for built-in mounting in the wall/ceiling
ETIM 10:	EC002601 - Box/housing for built-in mounting in the wall/ceiling

Kategorie

Produkty > Produkty niskiego napięcia i systemy > Installation Materials > Flush Mounted Boxes > Plastic Installation Boxes (for WA Inserts) > Hollow Wall

© 2026 ABB. Wszelkie prawa zastrzeżone

Zastrzega się możliwość zmian bez powiadomienia

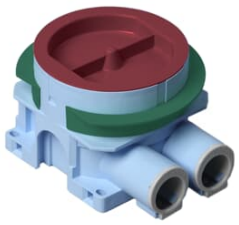

ABB Eco Solutions™

© 2026 ABB. Wszelkie prawa zastrzeżone

Zastrzega się możliwość zmian bez powiadomienia