PCE

Connection
to the future

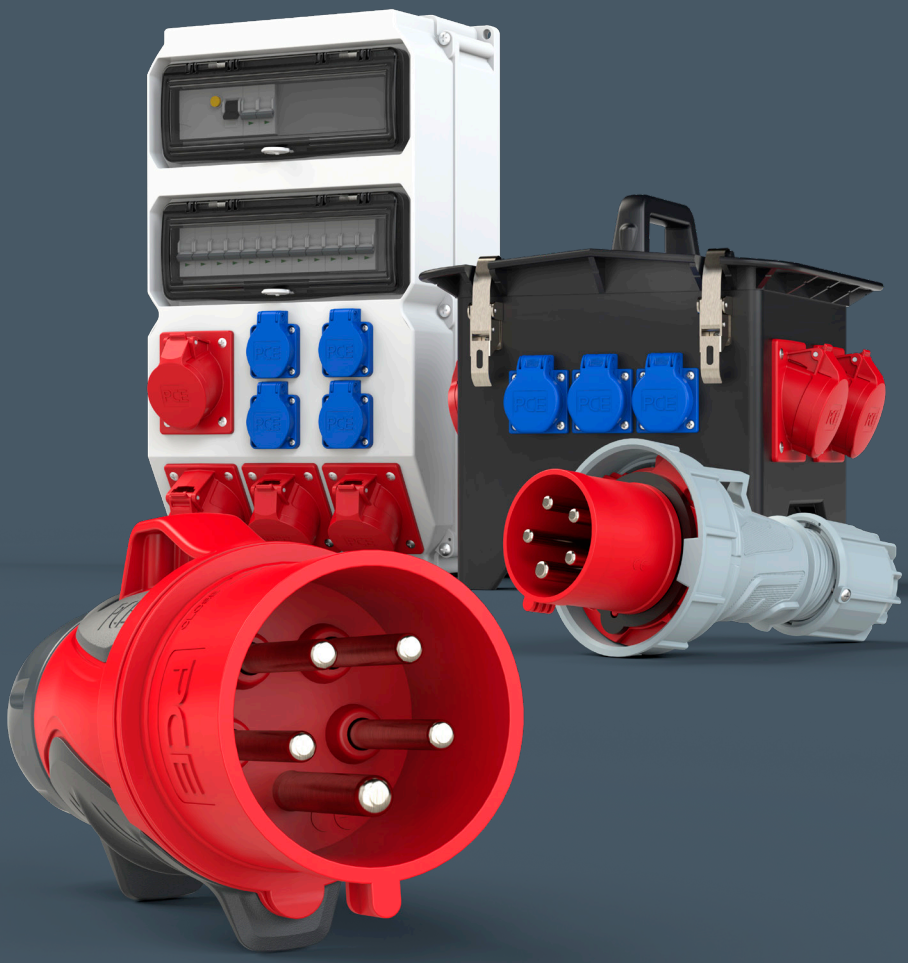

Przemysłowe wtyczki i gniazda

Katalog skrócony









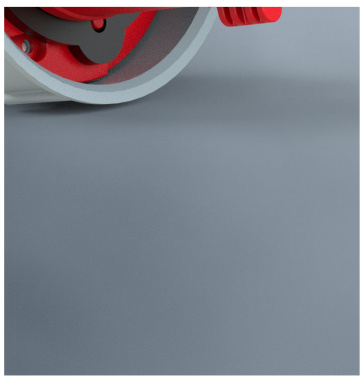

PCE Polska to przedsiębiorstwo o profilu produkcyjno-handlowym, które już od 1994 roku dostarcza Klientom krajowym i zagranicznym najwyższej jakości osprzęt siłowy. Nasza firma należy do międzynarodowej grupy PCE i jest polskim odziałem firmy PC Electric GmbH z siedzibą w Austrii. Od wielu lat rozwijamy się, dążąc do sukcesywnego doskonalenia swoich produktów i usług, aby zapewniać Klientom korzyści trwale kojarzone z marką.

Niezwykle bogata i wciąż poszerzająca się oferta (w tym zestawy gniazdowe, rozdzielnice stacjonarne przenośne i podwieszane, gniazda i wtyczki przemysłowe, osprzęt jednofazowy, przedłużacze jedno i trójfazowe, łączniki krzywkowe oraz wiele innych) odpowiada potrzebom nawet najbardziej wymagających Klientów. Nasz zespół techniczno-konstruktorski czuwa nad stałym doskonaleniem produktów, dzięki czemu zawsze jesteśmy w stanie dotrzymać kroku wymogom rynku, zarówno w aspekcie technicznym, technologicznym, jak i cenowym.

Specjalizując się w osprzęcie siłowym zyskaliśmy perfekcję, która umożliwia nam tworzenie produktów doskonale sprawdzających się zarówno w przemyśle, na placach budowy jak i w instalacjach domowych. Produkty PCE są przystosowane do pracy w trudnych warunkach takich jak np. w kopalniach, tunelach, elektrowniach czy przemyśle ciężkim.

Cechą wyróżniającą nas spośród producentów branży elektroinstalacyjnej jest nie tylko doskonała jakość wyrobów, ale także bardzo krótkie terminy realizacji zamówień, co wynika z elastycznego systemu produkcji i świetnie opracowanych metod magazynowania. Duża wydajność i nieskomplikowany sposób przyjmowania oraz realizacji zamówień umożliwiają nam oferowanie przystępnych cen za produkty spełniające najwyższe standardy jakości.

Grupa PCE

PC Electric GesmbH, St. Martin (Austria)
PCE POLSKA Sp. z o.o., Dzierżoniów (Polska)
MERZ GmbH, Gaildorf (Niemcy)
MERZ Schaltgeräte GMBH + CO KG, Gaildorf (Niemcy)
PCE Lanka, Colombo (Sri Lanka)
BRANDT GmbH, Inzersdorf (Austria)
MOSER Systemelektrik GmbH, Schönwald (Niemcy)
SÄLZER Electric GmbH, Rochlitz (Niemcy)

Spis treści

		Strona
	**Informacje**	**4 – 6**
	**Wtyczki CEE 16A - 125A** Wtyczki przenośne, kątowe, odbiornikowe, tablicowe, zwrotnice faz, akcesoria	**7 – 13**
	**Gniazda CEE 16A - 125A** Gniazda przenośne, stałe, tablicowe proste i skośne, gniazda zabudowane serii Design, gniazda seria Combo-Pol, Combo-Pol2, gniazda komunikacyjne USB	**14 – 21**
	**Gniazda z blokadą mechaniczną** z wyłącznikiem, szyną DIN, zabezpieczeniami	**22 – 23**
	**Wtyczki testujące z ochroną silnika, Urządzenia wtyczkowe serii EX**	**24 – 24**
	**Elektrotechnika estradowa - seria Midnight, seria Militarna**	**25 – 27**
	**Urządzenia wtyczkowe niskonapięciowe**	**28 – 29**
	**Wtyczki i gniazda jednofazowe z uziemieniem** Nautilus IP68, S-Nova, P-Nova+, Taurus2, Top Taurus2	**30 – 32**
	**Adaptery, Rozdzielnice z tworzywa - stacjonarne i przenośne** Rozdzielnice na stojaku	**32 – 60**
	**Rozdzielnice z gumy - stacjonarne i przenośne** Rozdzielnice podwieszane, rozdzielnice podziemne, rozdzielnice z rozłącznikiem	**61 – 69**
	**Rozdzielnice kolumnowe, przedłużacze, PRCD-S urządzenia ochronne**	**70 – 77**
	**LED- oświetlenie przemysłowe** **Kolumny ogrodowe i biurowe**	**78 – 82**
	**Obudowy, rozłączniki** eMobility, PV-BOX DC	**82 – 90**

BUDOWA NUMERÓW KATALOGOWYCH GNIAZD I WTYCZEK PCE

abc-d

a	b	c	d
RODZAJ OSPRZĘTU	**AMPERAŻ**	**ILOŚĆ BOLCÓW**	**POŁOŻENIE STYKU OCHRONNEGO PE**
0- wtyczka przenośna	**1**- 16A	**2**- bolcowe	**2**- 50-500V 3P 4P 5P 301-500 Hz
1- gniazdo stałe	**2**- 32A	**3**- bolcowe	**4**- 110V 50/60 Hz
2- gniazdo przenośne	**3**- 63A	**4**- bolcowe	**6**- 230V 3P 400V 4P 5P 50/60 Hz
3- gniazdo tablicowe proste	**4**- 125A	**5**- bolcowe	**7**- 500V 3P 4P 5P 50/60 Hz
4- gniazdo tablicowe skośne		**7**- bolcowe	**9**- 230V 4P 5P 400V 3P 50/60 Hz
5- wtyczka odbiornikowa			**10**- 50- 500V 3P 4P 5P 100- 300 Hz
6- wtyczka tablicowa prosta			
7- wtyczka tablicowa skośna			

MIĘDZYNARODOWY WSKAŹNIK POŁOŻENIA STYKU OCHRONNEGO

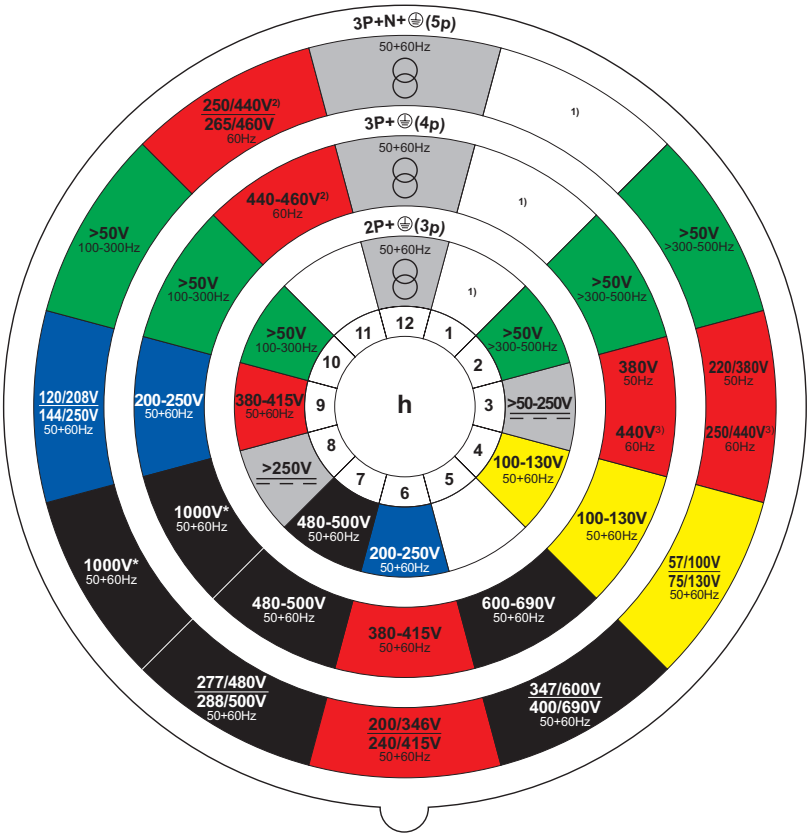

Pozycja styku uziemienia.
Rysunek przedstawia przód gniazda.

Przykład:

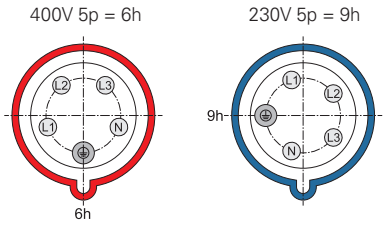

[1] Nie standaryzowane do użytku do specjalnych zastosowań
[2] Głównie w instalacjach okrętowych
[3] Tylko dla kontenerów chłodniczych

KOD IK:

Kod IK jest systemem kodowania zgodnym z EN 62262 równoważną do IEC 62262, który definiuje stopień ochrony, jaki zapewnia obudowa przeciwko udarowi mechanicznemu.
Wszystkie charakterystyczne grupy kodu IK odpowiadają wielkości energii, jak w tabeli:

IK-Kod	IK01	IK02	IK03	IK04	IK05	IK06	IK07	IK08	IK09	IK10
Energia uderzania w dżulach	0,14	0,2	0,35	0,5	0,7	1	2	5	10	20

POŁOŻENIE STYKU ZEROWEGO ZGODNIE Z NORMĄ IEC / EN IEC 60309-2 SERIA I

Napięcie	Częstotliwość	2P+E		3P+E		3P+N+E	
V	Hz	16+32A	63+125A	16+32A	63+125A	16+32A	63+125A
57/100 do 75/130	50 i 60					4	4
100 do 130	50 i 60	4	4	4	4		
120/208 do 144/250	50 i 60					9	9
200 do 250	50 i 60	6	6	9	9		
200/346 do 240/415	50 i 60					6	6
220/380 250/440	50 60					3	3
250/440 do 265/460	60					11	11
277/480 do 288/500	50 i 60					7	7
347/600 do 400/690	50 i 60					5	5
380 do 415	50 i 60	9	9	6	6		
380 440	50 60			3	3		
440 do 460	60			11	11		
480 do 500	50 i 60	7	7	7	7		
600 do 690	50 i 60			5	5		
> 50	100 do 300	10	10	10	10	10	10
> 50	>300 do 500	2	2	2	2	2	2
> 50 do 250	DC	3	3				
> 250	DC	8	8				
zasilane przez transformator separacyjny	50 i 60	12	12	12	12	12	12
Inne		1	1	1	1	1	1

OZNACZENIA KOLORAMI

Dodatkowo do oznaczeń różnych napięć i częstotliwości oprócz wymaganych oznaczeń, należy użyć następujących kolorów:

Napięcie znamionowe:	Kolor:
20-25V	fioletowy
40-50V	biały
100-130V	żółty
200-250V	niebieski
380-480V	czerwony
500-690V	czarny
> 60-500Hz	zielony
bez koloru	szary

IP - KLASYFIKACJA

Wtyczki i gniazda CEE o prądzie znamionowym 16A i 32A muszą posiadać stopień ochrony IP44 lub IP67;
63A i 125A muszą posiadać stopień ochrony IP66/67 zgodnie z EN 60529
Stopień ochrony jest testowany:
- w gniazdach z wtyczką, jak i bez załączonej wtyczki
- we wtyczkach przy pełnym załączeniu do gniazda

1 cyfra	Ochrona przed wnikaniem obcych ciał stałych	2 cyfra	Ochrona przed dostawaniem się wody
2	ø 12,5 mm	**0**	bez ochrony
3	ø 2,5 mm	**3**	natryskiwanej pod kątem do 60° od pionu
4	ø 1 mm	**4**	natryskiwanej z dowolnego kierunku
5	ochrona przed pyłem	**5**	strumień wody z dowolnego kierunku
6	pyłoszczelne	**6**	silny strumień z dowolnego kierunku
		7	krótkotrwałe zanurzenie w wodzie w określonych warunkach ciśnieniowych i czasowych
		8	ciągłe zanurzenie w wodzie w określonych warunkach ciśnienowych i czasowych

Przykład: **IP44 =** **1 cyfra = 4 .** ochrona przed wnikaniem ciał stałych większych niż 1mm ø
2 cyfra = . 4 ochrona przed bryzgami wody z dowolnego kierunku

Wyjaśnienie dla podwójnego oznakowania IP66/IP67 i IP66/68:
Zgodnie z normą IEC / EN 60529, osprzęt z wyznaczoną jako drugą cyfrą 7 lub 8, nadaje się tylko do zanurzenia w wodzie. Chcąc uzyskać potwierdzenie ochrony przed narażeniem na strumienie wody, wymagane jest dodatkowe badanie, dzięki czemu produkt uzyskuje dodatkowe oznakowanie 5 lub 6.

TWORZYWO

Nasze wtyczki i gniazda wykonane są z Poliamidu 6 oraz PC/ABS.
Główne cechy tych materiałów to:

- doskonała odporność na uderzenia połączona z dużą sztywnością i trwałością,
- stabilność termiczna (samogasnące),
- bardzo dobre właściwości izolacyjne,
- wysoka odporność na rozdarcie,
- wysoka odporność na ścieranie.
- duża odporność na zmiany atmosferyczne,
- odporność na promieniowanie UV zgodnie z ISO 4892-2,
- wysoka odporność na różnorodne środki chemiczne,
- brak zawartości kadmu i halogenów (fluoru, chloru, bromu, jodu, astatu),
- zgodnie z normą RoHS 2011/65/EU.

Odporność materiału na związki chemiczne:

Związek chemiczny	Stężenie	Odporność	
		PA6	PC/ABS
Aceton		✔	✖
Aldehyd		✓	✖
Alkohole		✔	✔
Kwas mrówkowy	4-5%	✖	✓
Kwas mrówkowy czysty		✖	–
Kwas mrówkowy uwodniony		✖	–
Amina		✔	✖
Amoniak	5%	✔	✓ / ✖
Wodorotlenek amonu		✔	–
Roztwór wodorotlenku amonu	15%	–	✓
Chlorek amonu	35%	✔	✖
Związek amonowy (z wyjątkiem nadsiarczanu)		✔	–
Sole nieograniczone		✔	✓
Benzyna		✔	✖
Benzen		✔	✓
Chlor		✓	✓
Eter dietylowy		✔	–
Kwas octowy	5%	✓	✔
Ester		✔	✓
Etanol	4%	✔	✔
Eter etylowy		✔	✓
Smar		✔	✓ / ✔
Kwas fluorowodorowy		✖	✓
Formaldehyd	5%	✔	✖
Czysty formaldehyd		✔	–
Wodorotlenek formaldehydu		✔	–
Formalina	3-4%	✔	✖

Związek chemiczny	Stężenie	Odporność	
		PA6	PC/ABS
Aldehyd glutarowy		✓	–
Glikol		✓	✓
Kwas glioksylowy		✓	–
Gliceryna		✔	✓
Wodorotlenek potasu	50%	✓	✖
Keton		✔	✖
Petrol		✔	✓ / ✖
Cresol	30%	✖	✖
Metan		✔	–
Olej mineralny		✔	✔
Chlorek sodu		✔	✔
Soda kaustyczna	10%	✔	–
Roztwór sody kaustycznej	2-8%	✔	✖
Nitrobenzen		✔	✖
Kwasy organiczne	1%	✓ / ✖	✔
Olej		✔	✔
Kwas nadoctowy	2%	✖	✖
Kwas octowy	10%	✖	✓
Propanol		✔	✓
Kwas azotowy	2%	✖	✔
Kwas chlorowodorowy	2%	✖	✓
Kwas siarkowy	50%	✖	✔
Propelenty (propan butane)		–	✖
Eter naftowy		–	✓
Woda		✔	✔
Nadtlenek wodoru	30%	✓	✔
Kwas cytrynowy	20%	✓	✔

✔ odporny
✖ nie odporny
✓ warunkowo odporny
– nie określono

Informacja dotycząca wytrzymałości materiału na związki chemiczne jest zależna od temperatury i może być różna dla różnych nośników.
Wskazania te nie zwalniają z własnych badań w celu określenia rzeczywistej przydatności produktu do zamierzonego zastosowania.
Źródło: Saechtling Kunststoff pocket book; Carl Hanser Verlag Monachium, Wiedeń; DSM Engineering plastics; badania wewnętrzne PCE. Stan: 11 listopada 2016 r.

Amper	Styki	110V~ 50/60Hz 4h Nr kat.	230V~ 50/60Hz 3p=6h 4p+5p=9h Nr kat.	400V~ 50/60Hz 3p=9h 4p+5p=6h Nr kat.	
16	5	0153-4	0153-9	0153-6	
32	5	0253-4	0253-9	0253-6	

GRIP Wtyczka przenośna IP44/54

- zaciski śrubowe
- tworzywo sztuczne: 2K (PA6/TPE)
- styki: mosiężne

IP44/54 bryzgoszczelna i pyłoszczelna

16	5	0153-4TT	0153-9TT	0153-6TT	
32	5	0253-4TT	0253-9TT	0253-6TT	

GRIP Wtyczka przenośna IP44/54

- bezśrubowa technologia podłączenia
- tworzywo sztuczne: 2K (PA6/TPE)
- styki: mosiężne

IP44/54 bryzgoszczelna i pyłoszczelna

16	5	2153-4	2153-9	2153-6	
32	5	2253-4	2253-9	2253-6	

GRIP Gniazdo przenośne IP44/54

- zaciski śrubowe
- tworzywo sztuczne: 2K (PA6/TPE)
- styki: mosiężne

IP44/54 bryzgoszczelna i pyłoszczelna

16	5	2153-4TT	2153-9TT	2153-6TT	
32	5	2253-4TT	2253-9TT	2253-6TT	

GRIP Gniazdo przenośne IP44/54

- bezśrubowa technologia podłączenia
- tworzywo sztuczne: 2K (PA6/TPE)
- styki: mosiężne

IP44/54 bryzgoszczelna i pyłoszczelna

16	5			70153-6	 
32	5			70253-6	

GRIP Wtyczka przenośna ze zwrotnicą faz IP44/54

- zaciski śrubowe
- tworzywo sztuczne: 2K (PA6/TPE)
- styki: mosiężne

IP44/54 bryzgoszczelna i pyłoszczelna

16	5			70153-6TT	 
32	5			70253-6TT	

GRIP Wtyczka przenośna ze zwrotnicą faz IP44/54

- bezśrubowa technologia podłączenia
- tworzywo sztuczne: 2K (PA6/TPE)
- styki: mosiężne

IP44/54 bryzgoszczelna i pyłoszczelna

1 Dławnica
centralna z wewnętrznym systemem dostosowanym do wszystkich popularnych typów przewodów

2 Klapka na zawiasach
optymalnie ukształtowana geometria

3 Mechanizm zamykający
sprawdzony system blokujący, umożliwia szybkie zamknięcie/otwarcie

4 Działanie klapki
ergonomiczny mechanizm zoptymalizowany do obsługi jedną ręką



5 Wypustki ochronne
zwiększony wypust ochronny dla bezpiecznej obsługi podczas wkładania i wyciągania gniazda/wtyczki

6 Zaczep
zapobiega przypadkowemu rozłączeniu gniazda i wtyczki

7 GRIP
ergonomicznie ukształtowany uchwyt, zapewniający pewne trzymanie w dłoni- idealny do wszystkich zastosowań

8 Nakrętka dławnicy
sprawdzony system do wewnętrznej redukcji naprężenia

		Amp.	Styki	110V~ 50/60Hz **4h** Nr kat.	230V~ 50/60Hz 3p=**6h** 4p+5p=**9h** Nr kat.	400V~ 50/60Hz 3p=**9h** 4p+5p=**6h** Nr kat.	500V~ 50/60Hz **7h** Nr kat.	>50-500V~ 100-300Hz **10h** Nr kat.	>50V inne **1h** Nr kat.
Shark Wtyczka przenośna • zaciski śrubowe • tworzywo sztuczne: PA6 • styki: mosiężne **IP44/54** bryzgoszczelna i pyłoszczelna		**16**	**3**	013-4	**013-6**	013-9	013-7	013-10	013-2
		16	**4**	014-4	014-9	**014-6**	014-7	014-10	014-2
		16	**5**	015-4	015-9	**015-6**	015-7	015-10	015-2
		32	**3**	023-4	**023-6**	023-9	023-7	023-10	023-2
		32	**4**	024-4	024-9	**024-6**	024-7	024-10	024-2
		32	**5**	025-4	025-9	**025-6**	025-7	025-10	025-2
Shark TT Wtyczka przenośna • zaciski bezśrubowe • tworzywo sztuczne: PA6 • styki: mosiężne **IP44/54** bryzgoszczelna i pyłoszczelna		**16**	**3**	013-4TT	**013-6TT**	013-9TT			
		16	**4**	014-4TT	014-9TT	**014-6TT**			
		16	**5**	015-4TT	015-9TT	**015-6TT**			
		32	**3**	023-4TT	**023-6**TT	023-9TT			
		32	**4**	024-4TT	024-9TT	**024-6TT**			
		32	**5**	025-4TT	025-9TT	**025-6TT**			
Shark Wtyczka przenośna • zaciski śrubowe • tworzywo sztuczne: PA6 • styki: mosiężne **IP66/67** wodoszczelna	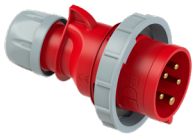	**16**	**3**	0132-4	**0132-6**	0132-9	0132-7	0132-10	0132-2
		16	**4**	0142-4	0142-9	**0142-6**	0142-7	0142-10	0142-2
		16	**5**	0152-4	0152-9	**0152-6**	0152-7	0152-10	0152-2
		32	**3**	0232-4	**0232-6**	0232-9	0232-7	0232-10	0232-2
		32	**4**	0242-4	0242-9	**0242-6**	0242-7	0242-10	0242-2
		32	**5**	0252-4	0252-9	**0252-6**	0252-7	0252-10	0252-2
Shark TT Wtyczka przenośna • zaciski bezśrubowe • tworzywo sztuczne: PA6 • styki: mosiężne **IP66/67** wodoszczelna		**16**	**3**	0132-4TT	**0132-6TT**	0132-9TT			
		16	**4**	0142-4TT	0142-9TT	**0142-6TT**			
		16	**5**	0152-4TT	0152-9TT	**0152-6TT**			
		32	**3**	0232-4TT	**0232-6**TT	0232-9TT			
		32	**4**	0242-4TT	0242-9TT	**0242-6TT**			
		32	**5**	0252-4TT	0252-9TT	**0252-6TT**			
Power Twist Wtyczka przenośna • kontakt klatkowy • z dławnicą gwintowaną • tworzywo sztuczne: PA6 • styki: pokryte niklem ze stykiem sterującym **IP66/67** wodoszczelna		**63**	**3**	033-4	**033-6**	033-9	033-7	033-10	033-2
		63	**4**	034-4	034-9	**034-6**	034-7	034-10	034-2
		63	**5**	035-4	035-9	**035-6**	035-7	035-10	035-2
		125	**3**	043-4	**043-6**	043-9	043-7	043-10	043-2
		125	**4**	044-4	044-9	**044-6**	044-7	044-10	044-2
		125	**5**	045-4	045-9	**045-6**	045-7	045-10	045-2
Twist Wtyczka kątowa • zaciski śrubowe • tworzywo sztuczne: 16/3 16/4: PA6 16/5 32/5: PC/ABS • styki: mosiężne **IP44** bryzgoszczelna		**16**	**3**	8013-4	**8013-6**	8013-9	8013-7	8013-10	8013-2
		16	**4**	8014-4	8014-9	**8014-6**	8014-7	8014-10	8014-2
		16	**5**	8015-4	8015-9	**8015-6**	8015-7	8015-10	8015-2
		32	**3**	8023-4	**8023-6**	8023-9	8023-7	8023-10	8023-2
		32	**4**	8024-4	8024-9	**8024-6**	8024-7	8024-10	8024-2
		32	**5**	8025-4	8025-9	**8025-6**	8025-7	8025-10	8025-2
Twist Wtyczka kątowa • zaciski bezśrubowe • tworzywo sztuczne: 16/3 16/4: PA6 16/5 32/5: PC/ABS • styki: mosiężne **IP44** bryzgoszczelna		**16**	**3**	8013-4TT	**8013-6TT**	8013-9TT			
		16	**4**	8014-4TT	8014-9TT	**8014-6TT**			
		16	**5**	8015-4TT	8015-9TT	**8015-6TT**			
		32	**3**	8023-4TT	**8023-6TT**	8023-9TT			
		32	**4**	8024-4TT	8024-9TT	**8024-6TT**			
		32	**5**	8025-4TT	8025-9TT	**8025-6TT**			
Twist Wtyczka kątowa • zaciski śrubowe • tworzywo sztuczne: 16/3 16/4: PA6 16/5 32/5: PC/ABS • styki: mosiężne **IP67** wodoszczelna		**16**	**3**	80132-4	**80132-6**	80132-9	80132-7	80132-10	80132-2
		16	**4**	80142-4	80142-9	**80142-6**	80142-7	80142-10	80142-2
		16	**5**	80152-4	80152-9	**80152-6**	80152-7	80152-10	80152-2
		32	**3**	80232-4	**80232-6**	80232-9	80232-7	80232-10	80232-2
		32	**4**	80242-4	80242-9	**80242-6**	80242-7	80242-10	80242-2
		32	**5**	80252-4	80252-9	**80252-6**	80252-7	80252-10	80252-2

Amp.	Styki	110V~ 50/60Hz **4h** Nr kat.	230V~ 50/60Hz 3p=**6h** 4p+5p=**9h** Nr kat.	400V~ 50/60Hz 3p=**9h** 4p+5p=**6h** Nr kat.	500V~ 50/60Hz **7h** Nr kat.	>50-500V~ 100-300Hz **10h** Nr kat.	>50V **inne** **1h** Nr kat.	
16	**3**	80132-4TT	**80132-6TT**	80132-9TT				 **Twist Wtyczka kątowa** • zaciski bezśrubowe • tworzywo sztuczne: 16/3 16/4: PA6 16/5 32/5: PC/ABS • styki: mosiężne **IP67** wodoszczelna
16	**4**	80142-4TT	80142-9TT	**80142-6TT**				
16	**5**	80152-4TT	80152-9TT	**80152-6TT**				
32	**3**	80232-4TT	**80232-6TT**	80232-9TT				
32	**4**	80242-4TT	80242-9TT	**80242-6TT**				
32	**5**	80252-4TT	80252-9TT	**80252-6TT**				
16	**3**	513-4	**513-6**	513-9	513-7	513-10	513-2	 **Wtyczka odbiornikowa** • zaciski śrubowe • tworzywo sztuczne: PA6 • styki: mosiężne • wejście od góry i od dołu • zawiera gwintowaną zaślepkę **IP44** bryzgoszczelna
16	**4**	514-4	514-9	**514-6**	514-7	514-10	514-2	
16	**5**	515-4	515-9	**515-6**	515-7	515-10	515-2	
32	**3**	523-4	**523-6**	523-9	523-7	523-10	523-2	
32	**4**	524-4	524-9	**524-6**	524-7	524-10	524-2	
32	**5**	525-4	525-9	**525-6**	525-7	525-10	525-2	
16	**3**	513-4TT	**513-6TT**	513-9TT				 **Wtyczka odbiornikowa** • zaciski bezśrubowe • tworzywo sztuczne: PA6 • styki: mosiężne • wejście od góry i od dołu • zawiera gwintowaną zaślepkę **IP44** bryzgoszczelna
16	**4**	514-4TT	514-9TT	**514-6TT**				
16	**5**	515-4TT	515-9TT	**515-6TT**				
32	**3**	523-4TT	**523-6TT**	523-9TT				
32	**4**	524-4TT	524-9TT	**524-6TT**				
32	**5**	525-4TT	525-9TT	**525-6TT**				
16	**3**	513-4d	**513-6d**	513-9d	513-7d	513-10d	513-2d	 **Wtyczka odbiornikowa z klapką** • zaciski śrubowe • z samozatrzaskującą się klapką • tworzywo sztuczne: PA6 • styki: mosiężne • wejście od góry i od dołu • zawiera gwintowaną zaślepkę **IP44** bryzgoszczelna
16	**4**	514-4d	514-9d	**514-6d**	514-7d	514-10d	514-2d	
16	**5**	515-4d	515-9d	**515-6d**	515-7d	515-10d	515-2d	
32	**3**	523-4d	**523-6d**	523-9d	523-7d	523-10d	523-2d	
32	**4**	524-4d	524-9d	**524-6d**	524-7d	524-10d	524-2d	
32	**5**	525-4d	525-9d	**525-6d**	525-7d	525-10d	525-2d	
16	**3**	5132-4kv	**5132-6kv**	5132-9kv	5132-7kv	5132-10kv	5132-2kv	 **Wtyczka odbiornikowa** • zaciski śrubowe • tworzywo sztuczne: PA6 • styki: niklowane • wejście od góry i od dołu • oprzewodowanie wykonane **IP67** wodoszczelna
16	**4**	5142-4kv	5142-9kv	**5142-6kv**	5142-7kv	5142-10kv	5142-2kv	
16	**5**	5152-4kv	5152-9kv	**5152-6kv**	5152-7kv	5152-10kv	5152-2kv	
32	**3**	5232-4kv	**5232-6kv**	5232-9kv	5232-7kv	5232-10kv	5232-2kv	
32	**4**	5242-4kv	5242-9kv	**5242-6kv**	5242-7kv	5242-10kv	5242-2kv	
32	**5**	5252-4kv	5252-9kv	**5252-6kv**	5252-7kv	5252-10kv	5252-2kv	
16	**3**		**95213-6**					 **Wtyczka odbiornikowa - KOMBI** •zaciski śrubowe •z gniazdem jednofazowym • okablowanie wykonane • tworzywo sztuczne: PA6 • styki: mosiężne • wejście od góry i 2 x od dołu **IP44** bryzgoszczelna
16	**4**		95214-9	**95214-6**				
16	**5**			**95215-6**				
32	**3**		**95223-6**					
32	**4**		95224-9	**95224-6**				
32	**5**			**95225-6**				
16	**5**			**7615-6-p**				 **Wtyczka odbiornikowa - KOMBI** •zaciski śrubowe •z wył. 0-1 AC22A • okablowanie wykonane • tworzywo sztuczne: PA6 • styki: mosiężne • wejście od góry i 2 x od dołu **IP44** bryzgoszczelna
32	**5**			**75625-6-p**				
63	**3**	533-4	**533-6**	533-9	533-7	533-10	533-2	 **Power Twist** **Wtyczka odbiornikowa** • kontakt klatkowy • tworzywo sztuczne: PC/ABS • styki: niklowane ze stykiem sterującym • wejście od góry, dołu i od tyłu **IP66/67** wodoszczelna
63	**4**	534-4	534-9	**534-6**	534-7	534-10	534-2	
63	**5**	535-4	535-9	**535-6**	535-7	535-10	535-2	

		Amp.	Styki	110V~ 50/60Hz **4h** Nr kat.	230V~ 50/60Hz 3p=**6h** 4p+5p=**9h** Nr kat.	400V~ 50/60Hz 3p=**9h** 4p+5p=**6h** Nr kat.	500V~ 50/60Hz **7h** Nr kat.	>50-500V~ 100-300Hz **10h** Nr kat.	>50V inne **1h** Nr kat.
Power Twist **Wtyczka odbiornikowa** • zacisk klatkowy • tworzywo sztuczne: PC/ABS • styki: niklowane ze stykiem sterującym • wejście od góry, dołu lub od tyłu **IP66/67** wodoszczelna		**125** **125** **125**	**3** **4** **5**	543-4 544-4 545-4	**543-6** 544-9 545-9	543-9 **544-6** **545-6**	543-7 544-7 545-7	543-10 544-10 545-10	543-2 544-2 545-2
Wtyczka tablicowa prosta • zaciski śrubowe • tworzywo sztuczne: PA6 • styki: mosiężne **IP44** bryzgoszczelna **kołnierz 70 x 70 - rozstaw śrub 56 x 56**		**16** **16** **16** **32** **32** **32**	**3** **4** **5** **3** **4** **5**	613-4 614-4 615-4 623-4 624-4 625-4	**613-6** 614-9 615-9 **623-6** 624-9 625-9	613-9 **614-6** **615-6** 623-9 **624-6** **625-6**	613-7 614-7 615-7 623-7 624-7 625-7	613-10 614-10 615-10 623-10 624-10 625-10	613-2 614-2 615-2 623-2 624-2 625-2
TT Wtyczka tablicowa prosta • zaciski bezśrubowe • tworzywo sztuczne: PA6 • styki: mosiężne **IP44** bryzgoszczelna **kołnierz 70 x 70 - rozstaw śrub 56 x 56**		**16** **16** **32** **32**	**3** **5** **4** **5**	613-4TT 615-4TT 624-4TT 625-4TT	**613-6TT** 615-9TT 624-9TT 625-9TT	613-9TT **615-6TT** **624-6TT** **625-6TT**			
Wtyczka tablicowa prosta • zaciski śrubowe • tworzywo sztuczne: PA6 • styki: mosiężne **IP44** bryzgoszczelna **kołnierz 60 x 60 - rozstaw śrub 50 x 50**		**16** **16** **16**	**3** **4** **5**	613-4f6 614-4f6 615-4f6	**613-6f6** 614-9f6 615-9f6	613-9f6 **614-6f6** **615-6f6**	613-7f6 614-7f6 615-7f6	613-10f6 614-10f6 615-10f6	613-2f6 614-2f6 615-2f6
Wtyczka tablicowa prosta • zaciski śrubowe • tworzywo sztuczne: PA6 • styki: mosiężne **IP44** bryzgoszczelna **kołnierz 75 x 75 - rozstaw śrub 60 x 60**		**16** **32**	**5** **5**	615-4f7 625-4f7	615-9f7 625-9f7	**615-6f7** **625-6f7**	615-7f7 625-7f7	615-10f7 625-10f7	615-2f7 625-2f7
Wtyczka tablicowa prosta TT • zaciski bezśrubowe • tworzywo sztuczne: PA6 • styki: mosiężne **IP44** bryzgoszczelna **kołnierz 75 x 75 - rozstaw śrub 60 x 60**		**16** **32**	**5** **5**	615-4TTf7 625-4TTf7	615-9TTf7 625-9TTf7	**615-6TTf7** **625-6TTf7**			
Wtyczka tablicowa prosta • zaciski śrubowe • tworzywo sztuczne: PA6 • styki: mosiężne **IP67** wodoszczelna **kołnierz 75 x 75 - rozstaw śrub 60 x 60**		**16** **16** **16** **32** **32** **32**	**3** **4** **5** **3** **4** **5**	6132-4 6142-4 6152-4 6232-4 6242-4 6252-4	**6132-6** 6142-9 6152-9 **6232-6** 6242-9 6252-9	6132-9 **6142-6** **6152-6** 6232-9 **6242-6** **6252-6**	6132-7 6142-7 6152-7 6232-7 6242-7 6252-7	6132-10 6142-10 6152-10 6232-10 6242-10 6252-10	6132-2 6142-2 6152-2 6232-2 6242-2 6252-2
Wtyczka tablicowa prosta TT • zaciski bezśrubowe • tworzywo sztuczne: PA6 • styki: mosiężne **IP67** wodoszczelna **kołnierz 75 x 75 - rozstaw śrub 60 x 60**		**16** **16** **32** **32**	**3** **5** **4** **5**	6132-4TT 6152-4TT 6242-4TT 6252-4TT	**6132-6TT** 6152-9TT 6242-9TT 6252-9TT	6132-9TT **6152-6TT** **6242-6TT** **6252-6TT**			

PCE

Amp.	Styki	110V~ 50/60Hz **4h** Nr kat.	230V~ 50/60Hz 3p=**6h** 4p+5p=**9h** Nr kat.	400V~ 50/60Hz 3p=**9h** 4p+5p=**6h** Nr kat.	500V~ 50/60Hz **7h** Nr kat.	>50-500V~ 100-300Hz **10h** Nr kat.	>50V inne **1h** Nr kat.
16	**3**	77713-4	**77713-6**	77713-9	77713-7	77713-10	77713-2
16	**4**	77714-4	77714-9	**77714-6**	77714-7	77714-10	77714-2
16	**5**	77715-4	77715-9	**77715-6**	77715-7	77715-10	77715-2
32	**3**	77723-4	**77723-6**	77723-9	77723-7	77723-10	77723-2
32	**4**	77724-4	77724-9	**77724-6**	77724-7	77724-10	77724-2
32	**5**	77725-4	77725-9	**77725-6**	77725-7	77725-10	77725-2



Twist
Wtyczka tablicowa kątowa
- zaciski śrubowe
- tworzywo sztuczne: PC/ABS
- styki: mosiężne

IP44 bryzgoszczelna

Amp.	Styki	Nr kat.	Nr kat.	Nr kat.	Nr kat.	Nr kat.	Nr kat.
16	**3**	77713-4TT	**77713-6TT**	77713-9TT			
16	**4**	77714-4TT	77714-9TT	**77714-6TT**			
16	**5**	77715-4TT	77715-9TT	**77715-6TT**			
32	**3**	77723-4TT	**77723-6TT**	77723-9TT			
32	**4**	77724-4TT	77724-9TT	**77724-6TT**			
32	**5**	77725-4TT	77725-9TT	**77725-6TT**			



Twist TT
Wtyczka tablicowa kątowa
- zaciski bezśrubowe
- tworzywo sztuczne: PC/ABS
- styki: mosiężne

IP44 bryzgoszczelna

Amp.	Styki	Nr kat.	Nr kat.	Nr kat.	Nr kat.	Nr kat.	Nr kat.
16	**3**	777132-4	**777132-6**	777132-9	777132-7	777132-10	777132-2
16	**4**	777142-4	777142-9	**777142-6**	777142-7	777142-10	777142-2
16	**5**	777152-4	777152-9	**777152-6**	777152-7	777152-10	777152-2
32	**3**	777232-4	**777232-6**	777232-9	777232-7	777232-10	777232-2
32	**4**	777242-4	777242-9	**777242-6**	777242-7	777242-10	777242-2
32	**5**	777252-4	777252-9	**777252-6**	777252-7	777252-10	777252-2



Twist
Wtyczka tablicowa kątowa
- zaciski śrubowe
- tworzywo sztuczne: PC/ABS
- styki: mosiężne

IP67 wodoszczelna

Amp.	Styki	Nr kat.	Nr kat.	Nr kat.	Nr kat.	Nr kat.	Nr kat.
16	**3**	777132-4TT	**777132-6TT**	777132-9TT			
16	**4**	777142-4TT	777142-9TT	**777142-6TT**			
16	**5**	777152-4TT	777152-9TT	**777152-6TT**			
32	**3**	777232-4TT	**777232-6TT**	777232-9TT			
32	**4**	777242-4TT	777242-9TT	**777242-6TT**			
32	**5**	777252-4TT	777252-9TT	**777252-6TT**			



Twist TT
Wtyczka tablicowa kątowa
- zaciski bezśrubowe
- tworzywo sztuczne: PC/ABS
- styki: mosiężne

IP67 wodoszczelna

Amp.	Styki	Nr kat.	Nr kat.	Nr kat.	Nr kat.	Nr kat.	Nr kat.
63	**3**	633-4	**633-6**	633-9	633-7	633-10	633-2
63	**4**	634-4	634-9	**634-6**	634-7	634-10	634-2
63	**5**	635-4	635-9	**635-6**	635-7	635-10	635-2



Power Twist
Wtyczka tablicowa prosta
- zaciski klatkowe
- tworzywo sztuczne: PA6
- styki: pokryte niklem

IP66/67 wodoszczelna

kołnierz 100 x 100 - rozstaw śrub 80 x 80

Amp.	Styki	Nr kat.	Nr kat.	Nr kat.	Nr kat.	Nr kat.	Nr kat.
125	**3**	643-4	**643-6**	643-9	643-7	643-10	643-2
125	**4**	644-4	644-9	**644-6**	644-7	644-10	644-2
125	**5**	645-4	645-9	**645-6**	645-7	645-10	645-2



Power Twist
Wtyczka tablicowa prosta
- zaciski klatkowe
- tworzywo sztuczne: PA6
- styki: pokryte niklem

IP66/67 wodoszczelna

kołnierz 120 x 120 - rozstaw śrub 80 x 80

Amp.	Styki	Nr kat.	Nr kat.	Nr kat.	Nr kat.	Nr kat.	Nr kat.
63	**3**	733-4	**733-6**	733-9	733-7	733-10	733-2
63	**4**	734-4	734-9	**734-6**	734-7	734-10	734-2
63	**5**	735-4	735-9	**735-6**	735-7	735-10	735-2



Power Twist
Wtyczka tablicowa skośna
- zaciski klatkowe
- tworzywo sztuczne: PA6
- styki: pokryte niklem

IP66/67 wodoszczelna

kołnierz 100 x 112 - rozstaw śrub 80 x 88

Amp.	Styki	Nr kat.	Nr kat.	Nr kat.	Nr kat.	Nr kat.	Nr kat.
125	**3**	743-4	**743-6**	743-9	743-7	743-10	743-2
125	**4**	744-4	744-9	**744-6**	744-7	744-10	744-2
125	**5**	745-4	745-9	**745-6**	745-7	745-10	745-2



Power Twist
Wtyczka tablicowa skośna
- zaciski klatkowe
- tworzywo sztuczne: PA6
- styki: pokryte niklem

IP66/67 wodoszczelna

kołnierz 120 x 130 - rozstaw śrub 100 x 108

		Amp.	Styki	110V~ 50/60Hz **4h** Nr kat.	230V~ 50/60Hz 3p=**6h** 4p+5p=**9h** Nr kat.	400V~ 50/60Hz 3p=**9h** 4p+5p=**6h** Nr kat.	500V~ 50/60Hz **7h** Nr kat.	>50-500V~ 100-300Hz **10h** Nr kat.	>50V **inne** **1h** Nr kat.
Power Twist Wtyczka tablicowa • zaciski klatkowe • tworzywo sztuczne: PC/ABS • styki: pokryte niklem **IP66/67** wodoszczelna		**63** **63** **63**	**3** **4** **5**	77733-4 77734-4 77735-4	**77733-6** 77734-9 77735-9	77733-9 **77734-6** **77735-6**	77733-7 77734-7 77735-7	77733-10 77734-10 77735-10	77733-2 77734-2 77735-2
Power Twist Wtyczka tablicowa - obudowa mała • zaciski klatkowe • tworzywo sztuczne: PA6 • styki: pokryte niklem **IP66/67** wodoszczelna		**63** **63** **63**	**3** **4** **5**	77733-4k 77734-4k 77735-4k	**77733-6k** 77734-9k 77735-9k	77733-9k **77734-6k** **77735-6k**	77733-7k 77734-7k 77735-7k	77733-10k 77734-10k 77735-10k	77733-2k 77734-2k 77735-2k
Shark Wtyczka przenośna ze zwrotnicą faz • zaciski śrubowe • tworzywo sztuczne: PA6 • styki: pokryte niklem **IP44/54** bryzgoszczelna i pyłoszczelna		**16** **16** **32** **32**	**4** **5** **4** **5**		7014-9 7024-9	7014-6 **7015-6** 7024-6 **7025-6**			
Shark TT Wtyczka przenośna ze zwrotnicą faz • L1, N, PE = zaciski bezśrubowe • L2, L3 = zaciski śrubowe • tworzywo sztuczne: PA6 • styki: pokryte niklem **IP44/54** bryzgoszczelna i pyłoszczelna		**16** **32**	**5** **5**			**7015-6TT** **7025-6TT**			
Shark Wtyczka przenośna ze zwrotnicą faz • zaciski śrubowe • tworzywo sztuczne: PA6 • styki: pokryte niklem **IP66/67** wodoszczelna	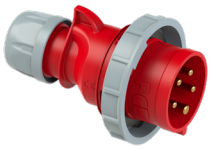	**16** **16** **32** **32**	**4** **5** **4** **5**		70142-9 70242-9	70142-6 **70152-6** 70242-6 **70252-6**			
Wtyczka odbiornikowa ze zwrotnicą faz • zaciski śrubowe • tworzywo sztuczne: PA6 • styki: pokryte niklem • wejście od góry i od tyłu **IP44** bryzgoszczelna		**16** **16** **32** **32** **32** **32**	**5** **5** **4** **4** **5** **5**		 7724-9 7724-9d 	7715-6 7715-6d 7724-6 7724-6d **7725-6** 7725-6d	 z klapką z klapką z klapką		
Wtyczka odbiornikowa ze zwrotnicą faz mała obudowa • zaciski śrubowe • tworzywo sztuczne: PA6 • styki: pokryte niklem • wejście od góry i od tyłu **IP67** wodoszczelna		**16** **32** **32**	**5** **4** **5**		 77242-9k 	**77152-6k** 77242-6k **77252-6k**			
Wtyczka tablicowa prosta ze zwrotnicą faz • zaciski śrubowe • tworzywo sztuczne: PA6 • styki: pokryte niklem **IP44** bryzgoszczelna **kołnierz 70 x 70 - rozstaw śrub 56 x 56**		**16** **32** **32**	**5** **4** **5**		 8624-9 	**8615-6** 8624-6 **8625-6**			

Amp.	Styki	110V~ 50/60Hz **4h** Nr kat.	230V~ 50/60Hz 3p=**6h** 4p+5p=**9h** Nr kat.	400V~ 50/60Hz 3p=**9h** 4p+5p=**6h** Nr kat.	500V~ 50/60Hz **7h** Nr kat.	>50-500V~ 100-300Hz **10h** Nr kat.	>50V **inne** **1h** Nr kat.	
16	5			**86152-6**				 **Wtyczka tablicowa prosta ze zwrotnicą faz** • zaciski śrubowe • tworzywo sztuczne: PA6 • styki: pokryte niklem **IP67** wodoszczelna **kołnierz 75 x 75 - rozstaw śrub 60 x 60**
32	4		86242-9	86242-6				
32	5			**86252-6**				
16	4		7414-9	7414-6				 **Twist Wtyczka kątowa ze zwrotnicą faz** • zaciski śrubowe • tworzywo sztuczne: 16/4: PA6, 16/5 32/5: PC/ABS • styki: pokryte niklem **IP44** bryzgoszczelna
16	5			**7415-6**				
32	4		7424-9	7424-6				
32	5			**7425-6**				
16	4		74142-9	74142-6				 **Twist Wtyczka kątowa ze zwrotnicą faz** • zaciski śrubowe • tworzywo sztuczne: 16/4: PA6, 16/5 32/5: PC/ABS • styki: pokryte niklem **IP67** wodoszczelna
16	5			**74152-6**				
32	4		74242-9	74242-6				
32	5			**74252-6**				
16	4		77814-9	77814-6				 **Twist Wtyczka tablicowa kątowa ze zwrotnicą faz** • zaciski śrubowe • tworzywo sztuczne: PC/ABS • styki: pokryte niklem **IP44** bryzgoszczelna
16	5			**77815-6**				
32	4		77824-9	77824-6				
32	5			**77825-6**				
16	4		778142-9	778142-6				 **Twist Wtyczka tablicowa kątowa ze zwrotnicą faz** • zaciski śrubowe • tworzywo sztuczne: PC/ABS • styki: pokryte niklem **IP67** wodoszczelna
16	5			**778152-6**				
32	4		778242-9	778242-6				
32	5			**778252-6**				
16	3	ts613g						 **Zatyczka 16 i 32A** • do wtyczek i urządzeń wtyczkowych (z wyjątkiem bardzo niskiego napięcia) • ochrona przed pyłem • tworzywo sztuczne: TPE/PP
16	4	ts614g						
16	5	ts615g						
32	3	ts623g						
32	4							
32	5	ts625g						
16	3	20163						  **Zatyczka wodoszczelna 16 i 32A** • dla wtyczek 16 i 32A oraz urządzeń wtyczkowych (z wyjątkiem niskiego napięcia) • tworzywo sztuczne: PC/ABS • kolor: jasnoszary • zawiera żyłkę nylonową (ok. 220mm)
16	4	20164						
16	5	20165						
32	3	203234						
32	4							
32	5	20325						
63	3	ts7632g						  **Zatyczka wodoszczelna 63 i 125A** • do wtyczek i urządzeń wtyczkowych • tworzywo sztuczne dla 63A: Polipropylen • tworzywo sztuczne dla 125A: PA6
63	4							
63	5							
125	3	ts1252g						
125	4							
125	5							

IP67 wodoszczelna

IP67 wodoszczelna

	Amp.	Styki	110V~ 50/60Hz **4h** Nr kat.	230V~ 50/60Hz 3p=**6h** 4p+5p=**9h** Nr kat.	400V~ 50/60Hz 3p=**9h** 4p+5p=**6h** Nr kat.	500V~ 50/60Hz **7h** Nr kat.	>50-500V~ 100-300Hz **10h** Nr kat.	>50V inne **1h** Nr kat.
Shark Gniazdo przenośne • zaciski śrubowe • tworzywo sztuczne: PA6 • styki: mosiężne **IP44/54** bryzgoszczelne i pyłoszczelne	**16**	**3**	213-4	**213-6**	213-9	213-7	213-10	213-2
	16	**4**	214-4	214-9	**214-6**	214-7	214-10	214-2
	16	**5**	215-4	215-9	**215-6**	215-7	215-10	215-2
	32	**3**	223-4	**223-6**	223-9	223-7	223-10	223-2
	32	**4**	224-4	224-9	**224-6**	224-7	224-10	224-2
	32	**5**	225-4	225-9	**225-6**	225-7	225-10	225-2
Shark TT Gniazdo przenośne • zaciski bezśrubowe • tworzywo sztuczne: PA6 • styki: mosiężne **IP44/54** bryzgoszczelne i pyłoszczelne	**16**	**3**	213-4TT	**213-6TT**	213-9TT			
	16	**4**	214-4TT	214-9TT	**214-6TT**			
	16	**5**	215-4TT	215-9TT	**215-6TT**			
	32	**3**	223-4TT	**223-6TT**	223-9TT			
	32	**4**	224-4TT	224-9TT	**224-6TT**			
	32	**5**	225-4TT	225-9TT	**225-6TT**			
Shark Gniazdo przenośne • zaciski śrubowe • tworzywo sztuczne: PA6 • styki: mosiężne **IP66/67** wodoszczelne	**16**	**3**	2132-4	**2132-6**	2132-9	2132-7	213-10	213-2
	16	**4**	2142-4	2142-9	**2142-6**	2142-7	214-10	214-2
	16	**5**	2152-4	2152-9	**2152-6**	2152-7	215-10	215-2
	32	**3**	2232-4	**2232-6**	2232-9	2232-7	223-10	223-2
	32	**4**	2242-4	2242-9	**2242-6**	2242-7	224-10	224-2
	32	**5**	2252-4	2252-9	**2252-6**	2252-7	225-10	225-2
Shark TT Gniazdo przenośne • zaciski bezśrubowe • tworzywo sztuczne: PA6 • styki: mosiężne **IP66/67** wodoszczelne	**16**	**3**	2132-4TT	**2132-6TT**	2132-9TT			
	16	**4**	2142-4TT	2142-9TT	**2142-6TT**			
	16	**5**	2152-4TT	2152-9TT	**2152-6TT**			
	32	**3**	2232-4TT	**2232-6TT**	2232-9TT			
	32	**4**	2242-4TT	2242-9TT	**2242-6TT**			
	32	**5**	2252-4TT	2252-9TT	**2252-6TT**			
Power Twist Gniazdo przenośne • zaciski klatkowe • tworzywo sztuczne: PA6 • styki: mosiężne płytkowe **IP44** bryzgoszczelne	**63**	**3**	2331-4	**2331-6**	2331-9	2331-7	2331-10	2331-2
	63	**4**	2341-4	2341-9	**2341-6**	2341-7	2341-10	2341-2
	63	**5**	2351-4	2351-9	**2351-6**	2351-7	2351-10	2351-2
Power Twist Gniazdo przenośne • zaciski klatkowe na śruby imbusowe • tworzywo sztuczne: PA6 • styki: mosiężne płytkowe **IP66/67** wodoszczelne	**125**	**3**	243-4	**243-6**	243-9	243-7	243-10	243-2
	125	**4**	244-4	244-9	**244-6**	244-7	244-10	244-2
	125	**5**	245-4	245-9	**245-6**	245-7	245-10	245-2
Gniazdo stałe • zaciski śrubowe • tworzywo sztuczne: PA6 • styki: mosiężne • wejście od góry i od tyłu • zawiera gwintowaną zaślepkę **IP44** bryzgoszczelne	**16**	**3**	113-4	**113-6**	113-9	113-7	113-10	113-2
	16	**4**	114-4	114-9	**114-6**	114-7	114-10	114-2
	16	**5**	115-4	115-9	**115-6**	115-7	115-10	115-2
	32	**3**	123-4	**123-6**	123-9	123-7	123-10	123-2
	32	**4**	124-4	124-9	**124-6**	124-7	124-10	124-2
	32	**5**	125-4	125-9	**125-6**	125-7	125-10	125-2
TT Gniazdo stałe • bezśrubowa technologia podłączenia • tworzywo sztuczne: PA6 • styki: mosiężne • wejście od góry i od tyłu • zawiera gwintowaną zaślepkę **P44** bryzgoszczelne	**16**	**3**	113-4TT	**113-6TT**	113-9TT			
	16	**4**	114-4TT	114-9TT	**114-6TT**			
	16	**5**	115-4TT	115-9TT	**115-6TT**			
	32	**3**	123-4TT	**123-6TT**	123-9TT			
	32	**4**	124-4TT	124-9TT	**124-6TT**			
	32	**5**	125-4TT	125-9TT	**125-6TT**			

PCE

Amp.	Styki	110V~ 50/60Hz **4h** Nr kat.	230V~ 50/60Hz 3p=**6h** 4p+5p=**9h** Nr kat.	400V~ 50/60Hz 3p=**9h** 4p+5p=**6h** Nr kat.	500V~ 50/60Hz **7h** Nr kat.	>50-500V~ 100-300Hz **10h** Nr kat.	>50V **inne** **1h** Nr kat.	
16	**3**	113-4k	**113-6k**	113-9k	113-7k	113-10k	113-2k	 **Gniazdo stałe obudowa mała** • zaciski śrubowe • tworzywo sztuczne: PA6 • styki: mosiężne • wejście od góry i od tyłu • zawiera gwintowaną zaślepkę **IP44** bryzgoszczelne
16	**4**	114-4k	114-9k	**114-6k**	114-7k	114-10k	114-2k	
16	**5**	115-4k	115-9k	**115-6k**	115-7k	115-10k	115-2k	
32	**3**	123-4k	**123-6k**	123-9k	123-7k	123-10k	123-2k	
32	**4**	124-4k	124-9k	**124-6k**	124-7k	124-10k	124-2k	
32	**5**	125-4k	125-9k	**125-6k**	125-7k	125-10k	125-2k	
16	**3**	1132-4	**1132-6**	1132-9	1132-7	1132-10	1132-2	 **Gniazdo stałe** • zaciski śrubowe • tworzywo sztuczne: PA6 • styki: mosiężne • wejście od góry i od tyłu • zawiera gwintowaną zaślepkę z uszczelką **IP67** wodoszczelne
16	**4**	1142-4	1142-9	**1142-6**	1142-7	1142-10	1142-2	
16	**5**	1152-4	1152-9	**1152-6**	1152-7	1152-10	1152-2	
32	**3**	1232-4	**1232-6**	1232-9	1232-7	1232-10	1232-2	
32	**4**	1242-4	1242-9	**1242-6**	1242-7	1242-10	1242-2	
32	**5**	1252-4	1252-9	**1252-6**	1252-7	1252-10	1252-2	
16	**3**	913-4	**913-6**	913-9	913-7	913-10	913-2	 **Gniazdo stałe przelotowe** • zaciski śrubowe • tworzywo sztuczne: PA6 • styki: mosiężne • wejście od góry i od tyłu • zawiera gwintowaną zaślepkę **IP44** bryzgoszczelne
16	**4**	914-4	914-9	**914-6**	914-7	914-10	914-2	
16	**5**	915-4	915-9	**915-6**	915-7	915-10	915-2	
32	**3**	923-4	**923-6**	923-9	923-7	923-10	923-2	
32	**4**	924-4	924-9	**924-6**	924-7	924-10	924-2	
32	**5**	925-4	925-9	**925-6**	925-7	925-10	925-2	
16	**3**	75133-4	**75133-6**	75133-9	75133-7			 **Gniazdo stałe z okienkiem inspekcyjnym** • zaciski śrubowe • tworzywo sztuczne: PC/ABS • styki: pokryte niklem • wejście od góry, dołu lub od tyłu • z szyną TH na 5 modułów • zawiera gwintowaną zaślepkę **IP44/54** bryzgoszczelne
16	**4**	75143-4	75143-9	**75143-6**	75143-7			
16	**5**	75153-4	75153-9	**75153-6**	75153-7			
32	**3**	75233-4	**75233-6**	75233-9	75233-7			
32	**4**	75243-4	75243-9	**75243-6**	75243-7			
32	**5**	75253-4	75253-9	**75253-6**	75253-7			
16	**3**	751323-4	**751323-6**	751323-9	751323-7			 **Gniazdo stałe z okienkiem inspekcyjnym** • zaciski śrubowe • tworzywo sztuczne: PC/ABS • styki: pokryte niklem • wejście od góry, dołu lub od tyłu • z szyną TH na 5 modułów • zawiera gwintowaną zaślepkę **IP67** wodoszczelne
16	**4**	751423-4	751423-9	**751423-6**	751423-7			
16	**5**	751523-4	751523-9	**751523-6**	751523-7			
32	**3**	752323-4	**752323-6**	752323-9	752323-7			
32	**4**	752423-4	752423-9	**752423-6**	752423-7			
32	**5**	752523-4	752523-9	**752523-6**	752523-7			
63	**3**	133-4	**133-6**	133-9	133-7	133-10	133-2	 **Power Twist Gniazdo stałe** • zaciski klatkowe • tworzywo sztuczne: PC/ABS • styki: mosiężne płytkowe • wejście od góry, dołu lub od tyłu • możliwość odwrócenia górnej części obudowy o 180° **IP66/67** wodoszczelne
63	**4**	134-4	134-9	**134-6**	134-7	134-10	134-2	
63	**5**	135-4	135-9	**135-6**	135-7	135-10	135-2	
63	**3**	1337-4	**1337-6**	1337-9	1337-7	1337-10	1337-2	 **Power Twist Gniazdo stałe** • zaciski klatkowe • tworzywo sztuczne: PC/ABS • styki: mosiężne płytkowe • bez dławnicy kablowej • wejście od góry, dołu lub od tyłu • możliwość odwrócenia górnej części obudowy o 180° **IP66/67** wodoszczelne
63	**4**	1347-4	1347-9	**1347-6**	1347-7	1347-10	1347-2	
63	**5**	1357-4	1357-9	**1357-6**	1357-7	1357-10	1357-2	
125	**3**	143-4	**143-6**	143-9	143-7	143-10	143-2	 **Power Twist Gniazdo stałe** • zaciski klatkowe • tworzywo sztuczne: PC/ABS • styki: mosiężne płytkowe • bez dławnicy kablowej • wejście od góry, dołu lub od tyłu • możliwość odwrócenia górnej części obudowy o 180° **IP66/67** wodoszczelne
125	**4**	144-4	144-9	**144-6**	144-7	144-10	144-2	
125	**5**	145-4	145-9	**145-6**	145-7	145-10	145-2	

		Amp.	Styki	110V~ 50/60Hz **4h** Nr kat.	230V~ 50/60Hz 3p=**6h** 4p+5p=**9h** Nr kat.	400V~ 50/60Hz 3p=**9h** 4p+5p=**6h** Nr kat.	500V~ 50/60Hz **7h** Nr kat.	>50-500V~ 100-300Hz **10h** Nr kat.	>50V inne **1h** Nr kat.
Gniazdo stałe - KOMBI • zaciski śrubowe • z gniazdem w wersji Schuko • oprzewodowanie wykonane • tworzywo sztuczne: PA6 • styki: mosiężne • wejście od góry, 2 x od dołu lub od tyłu **IP44** bryzgoszczelne	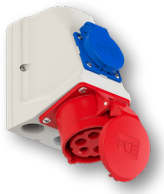	16 16 16 32 32 32	3 4 5 3 4 5		**9213-6.** 9214-9. **9223-6.** 9224-9.	 **9214-6.** **9215-6.** **9224-6.** **9225-6.**			
Gniazdo stałe - KOMBI • zaciski śrubowe • z gniazdem w wersji Schuko • oprzewodowanie niewykonane • tworzywo sztuczne: PA6 • styki: mosiężne • wejście od góry, 2 x od dołu lub od tyłu **IP44** bryzgoszczelne	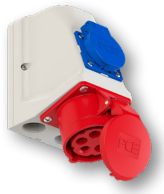	16 16 16 32 32 32	3 4 5 3 4 5		**9213-6w** 9214-9w **9223-6w** 9224-9w	 **9214-6w** **9215-6w** **9224-6w** **9225-6w**			
Gniazdo stałe - KOMBI • zaciski śrubowe • z gniazdem w wersji z bolcem • oprzewodowanie wykonane • tworzywo sztuczne: PA6 • styki: mosiężne • wejście od góry, 2 x od dołu lub od tyłu **IP44** bryzgoszczelne	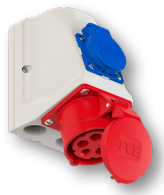	16 16 16 32 32 32	3 4 5 3 4 5		**9213-6f** 9214-9f **9223-6f** 9224-9f	 **9214-6f** **9215-6f** **9224-6f** **9225-6f**			
Gniazdo stałe - KOMBI • zaciski śrubowe • z gniazdem w wersji z bolcem • oprzewodowanie nie wykonane • tworzywo sztuczne: PA6 • styki: mosiężne • wejście od góry, 2 x od dołu lub od tyłu **IP44** bryzgoszczelne	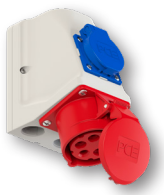	16 16 16 32 32 32	3 4 5 3 4 5		**9213-6fw** 9214-9fw **9223-6fw** 9224-9fw	 **9214-6fw** **9215-6fw** **9224-6fw** **9225-6fw**			
Gniazdo stałe - KOMBI z rozłącznikiem 0-1 • zaciski śrubowe • z rozłącznikiem 0-1 • oprzewodowanie wykonane • tworzywo sztuczne: PA6 • styki: mosiężne • wejście od góry, 2 x od dołu lub od tyłu **IP44** bryzgoszczelne	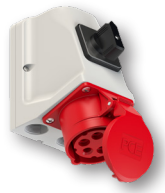	16 32	5 5			**915-6w** **925-6w**			
Gniazdo tablicowe proste • zaciski śrubowe • tworzywo sztuczne: PA6 • styki: mosiężne **IP44/54** 16/3 i 32/3 bryzgoszczelne i pyłoszczelne **kołnierz 75 x 75 - rozstaw śrub 60 x 60**	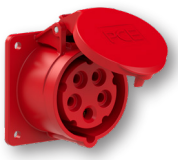	16 16 16 32 32 32	3 4 5 3 4 5	313-4f7 314-4f7 315-4f7 323-4f7 324-4f7 325-4f7	**313-6f7** 314-9f7 315-9f7 **323-6f7** 324-9f7 325-9f7	313-9f7 **314-6f7** **315-6f7** 323-9f7 **324-6f7** **325-6f7**	313-7f7 314-7f7 315-7f7 323-7f7 324-7f7 325-7f7	313-10f7 314-10f7 315-10f7 323-10f7 324-10f7 325-10f7	313-2f7 314-2f7 315-2f7 323-2f7 324-2f7 325-2f7
TT Gniazdo tablicowe proste • zaciski bezśrubowe • tworzywo sztuczne: PA6 • styki: mosiężne **IP44/54** 16/3; 16/5 i 32/5 bryzgoszczelne i pyłoszczelne **kołnierz 75 x 75 - rozstaw śrub 60 x 60**	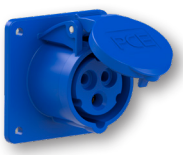	16 16 16 32 32 32	3 4 5 3 4 5	313-4TTf7 314-4TTf7 315-4TTf7 323-4TTf7 324-4TTf7 325-4TTf7	**313-6TTf7** 314-9TTf7 315-9TTf7 **323-6TTf7** 324-9TTf7 325-9TTf7	313-9TTf7 **314-6TTf7** **315-6TTf7** 323-9TTf7 **324-6TTf7** **325-6TTf7**			
Gniazdo tablicowe proste • zaciski śrubowe • tworzywo sztuczne: PA6 • styki: mosiężne **IP67** wodoszczelne **kołnierz 75 x 75 - rozstaw śrub 60 x 60**	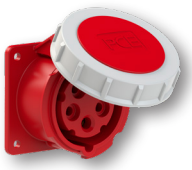	16 16 16 32 32 32	3 4 5 3 4 5	3132-4 3142-4 3152-4 3232-4 3242-4 3252-4	**3132-6** 3142-9 3152-9 **3232-6** 3242-9 3252-9	3132-9 **3142-6** **3152-6** 3232-9 **3242-6** **3252-6**	3132-7 3142-7 3152-7 3232-7 3242-7 3252-7	3132-10 3142-10 3152-10 3232-10 3242-10 3252-10	3132-2 3142-2 3152-2 3232-2 3242-2 3252-2

PCE

Amp.	Styki	110V~ 50/60Hz **4h** Nr kat.	230V~ 50/60Hz 3p=**6h** 4p+5p=**9h** Nr kat.	400V~ 50/60Hz 3p=**9h** 4p+5p=**6h** Nr kat.	500V~ 50/60Hz **7h** Nr kat.	>50-500V~ 100-300Hz **10h** Nr kat.	>50V **inne** **1h** Nr kat.
16	**3**	3132-4TTf70	**3132-6TTf70**	3132-9TTf70			
16	**5**	3152-4TTf70	3152-9TTf70	**3152-6TTf70**			
32	**5**	3252-4TTf70	3252-9TTf70	**3252-6TTf70**			



TT Gniazdo tablicowe proste
- zaciski bezśrubowe
- tworzywo sztuczne: PA6
- styki: mosiężne

IP67 wodoszczelne

kołnierz 75 x 75 - rozstaw śrub 60 x 60

16	**3**	313-4	**313-6**	313-9	313-7	313-10	313-2
16	**4**	314-4	314-9	**314-6**	314-7	314-10	314-2
16	**5**	315-4	315-9	**315-6**	315-7	315-10	315-2
32	**3**	323-4	**323-6**	323-9	323-7	323-10	323-2
32	**4**	324-4	324-9	**324-6**	324-7	324-10	324-2
32	**5**	325-4	325-9	**325-6**	325-7	325-10	325-2



Gniazdo tablicowe proste
- zaciski śrubowe
- tworzywo sztuczne: PA6
- styki: mosiężne

IP44/54 bryzgoszczelne i pyłoszczelne

kołnierz 70 x 70 - rozstaw śrub 56 x 56

16	**3**	313-4TT	**313-6TT**	313-9TT			
16	**4**	314-4TT	314-9TT	**314-6TT**			
16	**5**	315-4TT	315-9TT	**315-6TT**			
32	**3**	323-4TT	**323-6TT**	323-9TT			
32	**4**	324-4TT	324-9TT	**324-6TT**			
32	**5**	325-4TT	325-9TT	**325-6TT**			

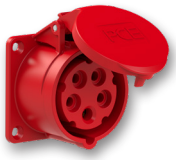

TT Gniazdo tablicowe proste
- zaciski bezśrubowe
- tworzywo sztuczne: PA6
- styki: mosiężne

IP44/54 bryzgoszczelne i pyłoszczelne

kołnierz 70 x 70 - rozstaw śrub 56 x 56

63	**3**	333-4	**333-6**	333-9	333-7	333-10	333-2
63	**4**	334-4	334-9	**334-6**	334-7	334-10	334-2
63	**5**	335-4	335-9	**335-6**	335-7	335-10	335-2



Power Twist Gniazdo tablicowe proste
- zaciski klatkowe
- tworzywo sztuczne: PA6
- styki: mosiężne płytkowe

IP66/67 wodoszczelne

kołnierz 100 x 100 - rozstaw śrub 80 x 80

125	**3**	343-4	**343-6**	343-9	343-7	343-10	343-2
125	**4**	344-4	344-9	**344-6**	344-7	344-10	344-2
125	**5**	345-4	345-9	**345-6**	345-7	345-10	345-2



Power Twist Gniazdo tablicowe proste
- zaciski klatkowe
- tworzywo sztuczne: PA6
- styki: mosiężne płytkowe

IP66/67 wodoszczelne

kołnierz 120 x 120 - rozstaw śrub 100 x 100

16	**3**	413-4f8	**413-6f8**	413-9f8	413-7f8	413-10f8	413-2f8
16	**4**	414-4f8	414-9f8	**414-6f8**	414-7f8	414-10f8	414-2f8
16	**5**	415-4	415-9	**415-6**	415-7	415-10	415-2
32	**3**	423-4	**423-6**	423-9	423-7	423-10	423-2
32	**4**	424-4	424-9	**424-6**	424-7	424-10	424-2
32	**5**	425-4	425-9	**425-6**	425-7	425-10	425-2



Gniazdo tablicowe skośne
- zaciski śrubowe
- tworzywo sztuczne: PA6
- styki: mosiężne

IP44/54
bryzgoszczelne i pyłoszczelne

kołnierz 80 x 97 - rozstaw śrub 60 x 73

16	**3**	413-4TTf8	**413-6TTf8**	413-9TTf8			
16	**4**	414-4TTf8	414-9TTf8	**414-6TTf8**			
16	**5**	415-4TT	415-9TT	**415-6TT**			
32	**3**	423-4TT	**423-6TT**	423-9TT			
32	**4**	424-4TT	424-9TT	**424-6TT**			
32	**5**	425-4TT	425-9TT	**425-6TT**			



TT Gniazdo tablicowe skośne
- zaciski bezśrubowe
- tworzywo sztuczne: PA6
- styki: mosiężne

IP44/54
bryzgoszczelne i pyłoszczelne

kołnierz 80 x 97 - rozstaw śrub 60 x 73

16	**3**	4132-4f8	**4132-6f8**	4132-9f8	4132-7f8	4132-10f8	4132-2f8
16	**4**	4142-4f8	4142-9f8	**4142-6f8**	4142-7f8	4142-10f8	4142-2f8
16	**5**	4152-4f78	4152-9f78	**4152-6f78**	4152-7f78	4152-10f78	4152-2f78
32	**3**	4232-4f78	**4232-6f78**	4232-9f78	4232-7f78	4232-10f78	4232-2f78
32	**4**	4242-4f78	4242-9f78	**4242-6f78**	4242-7f78	4242-10f78	4242-2f78
32	**5**	4252-4f78	4252-9f78	**4252-6f78**	4252-7f78	4252-10f78	4252-2f78



Gniazdo tablicowe skośne
- zaciski śrubowe
- tworzywo sztuczne: PA6
- styki: mosiężne

IP67 wodoszczelne

kołnierz 80 x 97 - rozstaw śrub 60 x 73

	Amp.	Styki	110V~ 50/60Hz **4h** Nr kat.	230V~ 50/60Hz 3p=**6h** 4p+5p=**9h** Nr kat.	400V~ 50/60Hz 3p=**9h** 4p+5p=**6h** Nr kat.	500V~ 50/60Hz **7h** Nr kat.	>50-500V~ 100-300Hz **10h** Nr kat.	>50V **inne** **1h** Nr kat.
TT Gniazdo tablicowe skośne • zaciski bezśrubowe • tworzywo sztuczne: PA6 • styki: mosiężne **IP67** wodoszczelne **kołnierz 80 x 97 - rozstaw śrub 60 x 73**	16	3	4132-4TTf8	**4132-6TTf8**	4132-9TTf8	4132-7TTf8	4132-10TTf8	4132-2TTf8
	16	4	4142-4TTf8	4142-9TTf8	**4142-6TTf8**	4142-7TTf8	4142-10TTf8	4142-2TTf8
	16	5	4152-4TTf78	4152-9TTf78	**4152-6TTf78**	4152-7TTf78	4152-10TTf78	4152-2TTf78
	32	3	4232-4TTf78	**4232-6TTf78**	4232-9TTf78	4232-7TTf78	4232-10TTf78	4232-2TTf78
	32	4	4242-4TTf78	4242-9TTf78	**4242-6TTf78**	4242-7TTf78	4242-10TTf78	4242-2TTf78
	32	5	4252-4TTf78	4252-9TTf78	**4252-6fTT78**	4252-7TTf78	4252-10TTf78	4252-2TTf78
Gniazdo tablicowe skośne z puszką podtynkową i ramką • zaciski śrubowe • tworzywo sztuczne: PA6 • styki: mosiężne • możliwość zamówienia gniazda czerwonego nr kat. ...-6pkr **IP44** bryzgoszczelne **kołnierz 80 x 97- rozstaw śrub 60 x 73**	16	3	**413-4pkg**	**413-6pkg**	**413-9pkg**	**413-7pkg**	**413-10pkg**	**413-2pkg**
	16	4	**414-4pkg**	**414-9pkg**	**414-6pkg**	**414-7pkg**	**414-10pkg**	**414-2pkg**
	16	5	**415-4pkg**	**415-9pkg**	**415-6pkg**	**415-7pkg**	**415-10pkg**	**415-2pkg**
	32	3	**423-4pkg**	**423-6pkg**	**423-9pkg**	**423-7pkg**	**423-10pkg**	**423-2pkg**
	32	4	**424-4pkg**	**424-9pkg**	**424-6pkg**	**424-7pkg**	**424-10pkg**	**424-2pkg**
	32	5	**425-4pkg**	**425-9pkg**	**425-6pkg**	**425-7pkg**	**425-10pkg**	**425-2pkg**
Power Twist Gniazdo tablicowe skośne • zaciski klatkowe • tworzywo sztuczne: PA6 • styki: mosiężne płytkowe **IP66/67** wodoszczelne **kołnierz 100 x 112 - rozstaw śrub 80 x 88**	63	3	433-4	**433-6**	433-9	433-7	433-10	433-2
	63	4	434-4	434-9	**434-6**	434-7	434-10	434-2
	63	5	435-4	435-9	**435-6**	435-7	435-10	435-2
Power Twist Gniazdo tablicowe skośne • zaciski klatkowe ze śrubami imbusowymi • tworzywo sztuczne: PA6 • styki: mosiężne płytkowe **IP66/67** wodoszczelne **kołnierz 120 x 130 - rozstaw śrub 100 x 108**	125	3	443-4	**443-6**	443-9	443-7	443-10	443-2
	125	4	444-4	444-9	**444-6**	444-7	444-10	444-2
	125	5	445-4	445-9	**445-6**	445-7	445-10	445-2

Wszystkie gniazda serii Design są odporne na uderzenia zgodnie z DIN 18032- szczególne zastosowanie na halach sportowych.

	Amp.	Styki	110V~ 50/60Hz **4h** Nr kat.	230V~ 50/60Hz 3p=**6h** 4p+5p=**9h** Nr kat.	400V~ 50/60Hz 3p=**9h** 4p+5p=**6h** Nr kat.	250V~ 50/60Hz Nr kat.
Design Gniazdo tablicowe • zaciski śrubowe • tworzywo sztuczne: PC/ABS • styki: pokryte niklem • etykieta opisowa w standardzie **IP44** bryzgoszczelne			(CEE)	(CEE)	(CEE)	(GS) z bolcem
	16	3	843-4v	**843-6v**	843-9v	
	16	4	844-4v	844-9v	**844-6v**	
	16	5	845-4v	845-9v	**845-6v**	
	32	5	855-4v	855-9v	**855-6v**	
	16	2+PE				**843108v**
Design Gniazdo nadtynkowe przelotowe • zaciski śrubowe • tworzywo sztuczne: PC/ABS • styki: pokryte niklem • etykieta opisowa w standardzie **IP44** bryzgoszczelne	16	3	863-4v	**863-6v**	863-9v	
	16	4	864-4v	864-9v	**864-6v**	
	16	5	865-4v	865-9v	**865-6v**	
	32	5	875-4v	875-9v	**875-6v**	
	16	2+PE				**863108v**
Design Gniazdo podtynkowe przelotowe • zaciski śrubowe • tworzywo sztuczne: PC/ABS • styki: pokryte niklem • etykieta opisowa w standardzie **IP44** bryzgoszczelne	16	3	883-4v	**883-6v**	883-9v	
	16	4	884-4v	884-9v	**884-6v**	
	16	5	885-4v	885-9v	**885-6v**	
	32	5	895-4v	895-9v	**895-6v**	
	16	2+PE				**883108v**

Amp.	Styki	pakowane po/szt.		Nr kat.	Rozł.	Gniazda wyjściowe
16	3	1		96061340W	0-1	0
16	4	1		96061440W	0-1	0
16	5	1	🛒	96061540W	0-1	0
32	3	1		96062340W	0-1	0
32	4	1	🛒	96062440W	0-1	0
32	5	1	🛒	96062540W	0-1	0
16	4	1		960614401W	L-0-P	0
16	5	1	🛒	960615401W	L-0-P	0
32	4	1	🛒	960624401W	L-0-P	0
32	5	1	🛒	960625401W	L-0-P	0

Combo-Pol Gniazdo stałe
- **CEE 16A 3p do 32A 5p**



96061540W

IP44 bryzgoszczelne
IP67 wodoszczelne na życzenie

Amp.	Styki	pakowane po/szt.		Nr kat.	Rozł.	Gniazda wyjściowe	Gniazdo jednofazowe	Nr kat.	Rozł.	Gniazda wyjściowe	Gniazdo jednofazowe
16	3	1		96061341W	0-1	1	z bolcem	96061351	0-1	1	schuko
16	4	1		96061441W	0-1	1	z bolcem	96061451	0-1	1	schuko
16	5	1		96061541W	0-1	1	z bolcem	96061551 🛒	0-1	1	schuko
16	4	1		960614411W	L-0-P	1	z bolcem	960614511	L-O-P	1	schuko
16	5	1		960615411W	L-0-P	1	z bolcem	960615511	L-O-P	1	schuko
32	3	1		96062341W	0-1	1	z bolcem	96062351	0-1	1	schuko
32	4	1		96062441W	0-1	1	z bolcem	96062451	0-1	1	schuko
32	5	1		96062541W	0-1	1	z bolcem	96062551	0-1	1	schuko
32	4	1		960624411W	L-0-P	1	z bolcem	960624511	L-0-P	1	schuko
32	5	1		960625411W	L-0-P	1	z bolcem	960625511	L-0-P	1	schuko

Combo-Pol Gniazdo stałe
- **CEE 16A 3p do 32A 5p z 1 gniazdem jednofazowym 16A 250V**



96062541W

IP44 bryzgoszczelne

Amp.	Styki	pakowane po/szt.		Nr kat.	Rozł.	Gniazda wyjściowe	Gniazdo jednofazowe	Nr kat.	Rozł.	Gniazda wyjściowe	Gniazdo jednofazowe
16	3	1		96061342W	0-1	2	z bolcem	96061352	0-1	2	schuko
16	4	1		96061442W	0-1	2	z bolcem	96061452	0-1	2	schuko
16	5	1		96061542W	0-1	2	z bolcem	96061552	0-1	2	schuko
16	4	1		960614421W	L-0-P	2	z bolcem	960614521	L-0-P	2	schuko
16	5	1		960615421W	L-0-P	2	z bolcem	960615521	L-0-P	2	schuko
32	3	1		96062342W	0-1	2	z bolcem	96062352	0-1	2	schuko
32	4	1		96062442W	0-1	2	z bolcem	96062452	0-1	2	schuko
32	5	1		96062542W	0-1	2	z bolcem	96062552	0-1	2	schuko
32	4	1		960624421W	L-0-P	2	z bolcem	960624521	L-0-P	2	schuko
32	5	1		960625421W	L-0-P	2	z bolcem	960625521	L-0-P	2	schuko

Combo-Pol Gniazdo stałe
- **CEE 16A 3p do 32A 5p z 2 gniazdami jednofazowymi 16A 250V**



96061542W

IP44 bryzgoszczelne

Dane techniczne:

- zaciski śrubowe
- z rozłącznikiem 0-1 lub L-0-P
- tworzywo sztuczne: PA6
- styki niklowane
- duża przestrzeń montażowa
- wykonane z wysokiej jakości tworzywa
- oprzewodowanie wykonane, gotowe do podłączenia, w komplecie dławik M25
- możliwość wejścia zasilania: od góry i od ściany Ø 25mm
- otwory montażowe owalne ułatwiające montaż
- rozłącznik AC 22A, 10kA zgodny z normą EN 60947-3
- możliwość zamykania rozłącznika na kłódkę w pozycji „0" (40mm)
- zamontowany rozłącznik rozłącza wszystkie wyjścia

🛒 Dostępne na magazynie.
Więcej wykonań dostępnych na życzenie!

Amp.	Styki	pakowane po/szt.	Nr kat.	Rozł.	Gniazda wyjściowe	Gniazdo jednofazowe	Nr kat.	Rozł.	Gniazda wyjściowe	Gniazdo jednofazowe
16	3	1	16081342W		2	z bolcem	16081352W		2	schuko
16	4	1	16081442W		2	z bolcem	16081452W		2	schuko
16	5	1	16081542W		2	z bolcem	16081552W		2	schuko
32	3	1	16082342W		2	z bolcem	16082352W		2	schuko
32	4	1	16082442W		2	z bolcem	16082452W		2	schuko
32	5	1	16082542W		2	z bolcem	16082552W		2	schuko

Combo-Pol2 z gniazdem siłowym prostym z 2GS



16081552W

IP44 bryzgoszczelne

Amp.	Styki	pakowane po/szt.	Nr kat.	Rozł.	Gniazda wyjściowe	Gniazdo jednofazowe	Nr kat.	Rozł.	Gniazda wyjściowe	Gniazdo jednofazowe
16	3	1	160813421W	0-1	2	z bolcem	160813521W	0-1	2	schuko
16	4	1	160814421W	0-1	2	z bolcem	160814521W	0-1	2	schuko
16	5	1	160815421W	0-1	2	z bolcem	160815521W	0-1	2	schuko
32	3	1	160823421W	0-1	2	z bolcem	160823521W	0-1	2	schuko
32	4	1	160824421W	0-1	2	z bolcem	160824521W	0-1	2	schuko
32	5	1	160825421W	0-1	2	z bolcem	160825521W	0-1	2	schuko

Combo-Pol2 z gniazdem siłowym prostym z 2GS + rozłącznik 0-1



160825521W

IP44 bryzgoszczelne

Dane techniczne:

- zaciski śrubowe
- z rozłącznikiem 0-1 lub bez
- tworzywo sztuczne: PA6
- styki niklowane
- duża przestrzeń montazowa
- wykonane z wysokiej jakości tworzywa
- oprzewodowanie wykonane, gotowe do podłączenia, w komplecie dławik M25
- możliwość wejścia zasilania: od góry i od ściany Ø 25mm
- otwory montażowe owalne ułatwiające montaż
- rozłącznik AC 22A, 10kA zgodny z normą EN 60947-3
- zamontowany rozłącznik rozłącza wszystkie wyjścia



W wersji CEE 32A gniazda 1-fazowe zabezpieczone bezpiecznikiem topikowym 10A

Więcej wykonań dostępnych na życzenie!

Gniazda komunikacyjne i USB



Gniazdo komunikacyjne z modułem RJ45 (KAT 6_A)

- Gniazdo z klapką (2x otwarte)
  w tym 2x moduł RJ45 KAT 6_A (093617)
- kolor: żółty
- tworzywo sztuczne: PA6
- uszczelka gumowa z wejściem kablowym

12k452-0e

IP54 bryzgoszczelne (przy zamkniętej klapce))

pakowane po: 1 szt.

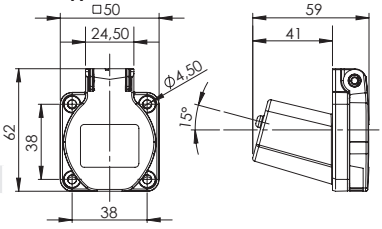



Gniazdo komunikacyjne bez modułu

- Gniazdo z klapką
- kolor: żółty
- tworzywo sztuczne: PA6
- uszczelka gumowa z wejściem kablowym
- **puste (bez modułu)**

1x otwarte **11om-0e**
2x otwarte **12om-0e**

pakowane po: 1 szt.

IP54 bryzgoszczelne (przy zamkniętej klapce)

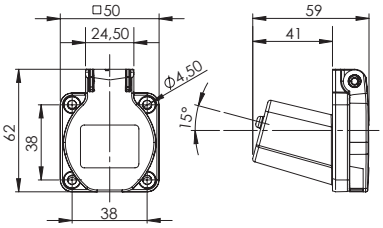

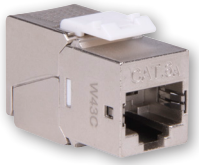

Moduł Keystone KAT 6_A

- KAT 6_A moduł Keystone ,ekranowany, RJ45 na listwach LSA
- beznarzędziowa instalacja przewodu
- kodowanie kolorami wg EIA/TIA 568 A&B

093617

pakowane po: 1 szt.

Gniazdo ładowania USB 5V/2,1A (2x) ze zintegrowanym zasilaczem

do ładowania i zasilania urządzeń mobilnych z wtyczką USB

- obudowa z tworzywa sztucznego, kolor: zbliżony do RAL1023
- 2 szt. Gniazda USB typ A do jednoczesnego ładowania 2 urządzeń USB
- zintegrowane elektroniczne zabezpieczenie zwarciowe i przeciążeniowe
- wejście: 240V AC, 50/60Hz, 0,15A (konieczny dodatkowy wyłącznik 6A charakterystyka B)
- zasilanie: 2x przewody przyłączeniowe AWG 22-18, długość: ok. 180mm
- napięcie wyjściowe: 2x 5V DC
- pobór mocy bez obciążenia: 0,3W max.
- prąd znamionowy: na złącze 2,1A- przy zintegrowanym zarządzaniu obciążeniem 2,1A max.
- kategoria przepięciowa: II, klasa ochronności: II
- wymiary WxSzxG: 62,5x50x50,3 mm, rozstaw otworów pod kołnierz: 38x38 mm
- zawiera uszczelkę kołnierzową (gumową)

Stopień szczelności: IP54 / IP20 (klapka zamknięta / klapka otwarta)

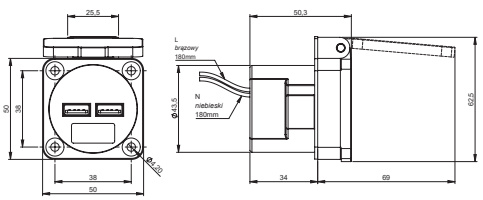

U25050

pakowane po: 1 szt.



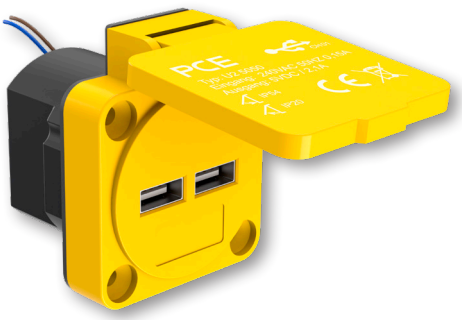

		Amp.	Styki	110V~ 50/60Hz **4h** Nr kat.	230V~ 50/60Hz 3p=**6h** 4p+5p=**9h** Nr kat.	400V~ 50/60Hz **3p=9h** 4p+5p=**6h** Nr kat.	500V~ 50/60Hz **7h** Nr kat.
Gniazdo z rozłącznikiem tablicowe • zaciski śrubowe • tworzywo sztuczne: PA6 • styki: pokryte niklem • blokada mechaniczna **IP44/54** bryzgoszczelne		16	3	6013-4	**6013-6**	6013-9	6013-7
		16	4	6014-4	6014-9	**6014-6**	6014-7
		16	5	6015-4	6015-9	**6015-6**	6015-7
		32	3	6023-4	**6023-6**	6023-9	6023-7
		32	4	6024-4	6024-9	**6024-6**	6024-7
		32	5	6025-4	6025-9	**6025-6**	6025-7
Gniazdo z rozłącznikiem tablicowe • zaciski śrubowe • tworzywo sztuczne: PA6 • styki: pokryte niklem • blokada mechaniczna **IP66/67** wodoszczelne		16	3	60132-4	**60132-6**	60132-9	60132-7
		16	4	60142-4	60142-9	**60142-6**	60142-7
		16	5	60152-4	60152-9	**60152-6**	60152-7
		32	3	60232-4	**60232-6**	60232-9	60232-7
		32	4	60242-4	60242-9	**60242-6**	60242-7
		32	5	60252-4	60252-9	**60252-6**	60252-7
Gniazdo z rozłącznikiem stałe • zaciski śrubowe • tworzywo sztuczne: PA6 • styki: pokryte niklem • blokada mechaniczna • wejście tylne M20/M25 oraz M25/M32 • spód obudowy może być obracany o 180° **IP44/54** bryzgoszczelne		16	3	6113-4	**6113-6**	6113-9	6113-7
		16	4	6114-4	6114-9	**6114-6**	6114-7
		16	5	6115-4	6115-9	**6115-6**	6115-7
		32	3	6123-4	**6123-6**	6123-9	6123-7
		32	4	6124-4	6124-9	**6124-6**	6124-7
		32	5	6125-4	6125-9	**6125-6**	6125-7
Gniazdo z rozłącznikiem stałe • zaciski śrubowe • tworzywo sztuczne: PA6 • styki: pokryte niklem • blokada mechaniczna • wejście tylne M20/M25 oraz M25/M32 • spód obudowy może być obracany o 180° **IP66/67** wodoszczelne		16	3	61132-4	**61132-6**	61132-9	61132-7
		16	4	61142-4	61142-9	**61142-6**	61142-7
		16	5	61152-4	61152-9	**61152-6**	61152-7
		32	3	61232-4	**61232-6**	61232-9	61232-7
		32	4	61242-4	61242-9	**61242-6**	61242-7
		32	5	61252-4	61252-9	**61252-6**	61252-7
Gniazdo z rozłącznikiem stałe, przelotowe • zaciski śrubowe • tworzywo sztuczne: PC/ABS • styki: pokryte niklem • blokada mechaniczna • wejście przewodu- od góry, od dołu lub od ściany • zawiera zaślepkę gwintowaną **IP44/54** bryzgoszczelne		16	3	7513-4	**7513-6**	7513-9	7513-7
		16	4	7514-4	7514-9	**7514-6**	7514-7
		16	5	7515-4	7515-9	**7515-6**	7515-7
		32	3	7523-4	**7523-6**	7523-9	7523-7
		32	4	7524-4	7524-9	**7524-6**	7524-7
		32	5	7525-4	7525-9	**7525-6**	7525-7
Gniazdo z rozłącznikiem stałe, przelotowe • zaciski śrubowe • tworzywo sztuczne: PC/ABS • styki: pokryte niklem • blokada mechaniczna • wejście przewodu- od góry, od dołu lub od ściany • zawiera zaślepkę gwintowaną **IP66/67** wodoszczelne		16	3	75132-4	**75132-6**	75132-9	75132-7
		16	4	75142-4	75142-9	**75142-6**	75142-7
		16	5	75152-4	75152-9	**75152-6**	75152-7
		32	3	75232-4	**75232-6**	75232-9	75232-7
		32	4	75242-4	75242-9	**75242-6**	75242-7
		32	5	75252-4	75252-9	**75252-6**	75252-7
Gniazdo z rozłącznikiem i blokadą mechaniczną • zaciski klatkowe • tworzywo sztuczne: PC/ABS • styki: mosiężne płytkowe • blokada mechaniczna • wejście przewodu- od góry, od dołu lub od ściany • możliwość przełożenia górnej części obudowy o 180° • zawiera gwintowaną zaślepkę **IP66/67** wodoszczelne		63	3	75332-4	**75332-6**	75332-9	75332-7
		63	4	75342-4	75342-9	**75342-6**	75342-7
		63	5	75352-4	75352-9	**75352-6**	75352-7
Gniazdo z rozłącznikiem stałe • zaciski klatkowe • tworzywo sztuczne: PC/ABS • styki: mosiężne płytkowe **IP65**		63	3		**133-6W**		
		63	4			**134-6W**	
		63	5			**135-6W**	
		125	4			**144-6W**	
		125	5			**145-6W**	

Amp.	Styki	110V~ 50/60Hz **4h** Nr kat.	230V~ 50/60Hz 3p=**6h** 4p+5p=**9h** Nr kat.	400V~ 50/60Hz 3p=**9h** 4p+5p=**6h** Nr kat.	500V~ 50/60Hz **7h** Nr kat.	
16	**3**	7613-4	**7613-6**	7613-9	7613-7	
16	**4**	7614-4	7614-9	**7614-6**	7614-7	**Gniazdo z rozłącznikiem stałe** • zaciski śrubowe • tworzywo sztuczne: PC/ABS • styki: pokryte niklem • blokada mechaniczna • wejście od góry, od dołu lub od ściany • szyna TH i okienko na 5 modułów • zawiera gwintowaną zaślepkę **IP44/54** bryzgoszczelne
16	**5**	7615-4	7615-9	**7615-6**	7615-7	
32	**3**	7623-4	**7623-6**	7623-9	7623-7	
32	**4**	7624-4	7624-9	**7624-6**	7624-7	
32	**5**	7625-4	7625-9	**7625-6**	7625-7	
16	**3**	76132-4	**76132-6**	76132-9	76132-7	
16	**4**	76142-4	76142-9	**76142-6**	76142-7	**Gniazdo z rozłącznikiem stałe** • zaciski śrubowe • tworzywo sztuczne: PC/ABS • styki: pokryte niklem • blokada mechaniczna • wejście od góry, od dołu lub od ściany • szyna TH i okienko na 5 modułów • zawiera gwintowaną zaślepkę **IP66/67** wodoszczelne
16	**5**	76152-4	76152-9	**76152-6**	76152-7	
32	**3**	76232-4	**76232-6**	76232-9	76232-7	
32	**4**	76242-4	76242-9	**76242-6**	76242-7	
32	**5**	76252-4	76252-9	**76252-6**	76252-7	
63	**3**	76332-4	**76332-6**	76332-9	76332-7	
63	**4**	76342-4	76342-9	**76342-6**	76342-7	**Power Twist Gniazdo z rozłącznikiem** • zaciski klatkowe • tworzywo sztuczne: PC/ABS • styki: mosiężne płytkowe • blokada mechaniczna • wejście od góry, od dołu lub od ściany • szyna TH i okienko na 6 modułów • zawiera gwintowaną zaślepkę **IP66/67** wodoszczelne
63	**5**	76352-4	76352-9	**76352-6**	76352-7	
16	**3**	7813-4	**7813-6**	7813-9	7813-7	
16	**4**	7814-4	7814-9	**7814-6**	7814-7	**Gniazdo z rozłącznikiem stałe** • zaciski śrubowe • tworzywo sztuczne: PC/ABS • styki: pokryte niklem • blokada mechaniczna • wejście od góry, od dołu lub od ściany • zawiera gwintowaną zaślepkę • zabezpieczone rozłącznikiem **IP44/54** bryzgoszczelne
16	**5**	7815-4	7815-9	**7815-6**	7815-7	
32	**3**	7823-4	**7823-6**	7823-9	7823-7	
32	**4**	7824-4	7824-9	**7824-6**	7824-7	
32	**5**	7825-4	7825-9	**7825-6**	7825-7	
16	**3**	78132-4	**78132-6**	78132-9	78132-7	
16	**4**	78142-4	78142-9	**78142-6**	78142-7	**Gniazdo z rozłącznikiem stałe** • zaciski śrubowe • tworzywo sztuczne: PC/ABS • styki: pokryte niklem • blokada mechaniczna • wejście od góry, od dołu lub od ściany • zawiera gwintowaną zaślepkę • zabezpieczone rozłącznikiem **IP66/67** wodoszczelne
16	**5**	78152-4	78152-9	**78152-6**	78152-7	
32	**3**	78232-4	**78232-6**	78232-9	78232-7	
32	**4**	78242-4	78242-9	**78242-6**	78242-7	
32	**5**	78252-4	78252-9	**78252-6**	78252-7	

Wtyczki z ochroną silnika



Wtyczki CEE z ochroną silnika do 15kW



Wtyczki z ochroną silnika 1,5-16A



CEE- Wtyczki z rozłącznikiem
Wyposażenie:
Rozłącznik 0-1
Rozłącznik rewersyjny
Zwrotnica faz
Wskaźnik wirowania pola
Lampka sygnalizacyjna
(z lub bez uchwytu)



CEE-Wtyczki z ochroną silnika
CEE-Wtyczki z ochroną silnika PKZM0
IP44 lub IP67

Przykłady zastosowań:

Pompy: Zanurzeniowe, przenośne, stałe, wodne...
Przemysł budowlany: Betoniarki, mobilne mieszadła...
Wentylacja: Wentylatory, klimatyzatory...
Kompresory: Agregaty kompresorów, kompresory przenośne...
Transportery: Łańcuchowe, rolkowe, taśmowe...
Silniki przemysłowe
Maszyny i urządzenia: Pilarki tarczowe, narzędzia ręczne...
Wyciągi powietrza: Przenośne wentylatory laboratoryjne, wyciągi oparów...







Ex Wtyczka część prądowa
- tworzywo sztuczne: PA6
- srebrne styki czołowe
- ze zintegrowanym urządzeniem rozłączającym

IP66/67 wodoszczelna



Amp.	Styki	110V~ 50/60Hz **4h** Nr kat.	230V~ 50/60Hz 3p=**6h** 4p+5p=**9h** Nr kat.	400V~ 50/60Hz 3p=**9h** 4p+5p=**6h** Nr kat.
16	3		2518015	
16	4			2518013
16	5			2518017
32	3		2538015	
32	4			2538013
32	5			2538017
63	3		2568015	
63	4			2568013
63	5			2568017

Ex Gniazdo część prądowa
- tworzywo sztuczne: PA6
- srebrne styki czołowe
- ze zintegrowanym urządzeniem rozłączającym

IP66/67 wodoszczelne



Amp.	Styki	110V~ 50/60Hz **4h** Nr kat.	230V~ 50/60Hz 3p=**6h** 4p+5p=**9h** Nr kat.	400V~ 50/60Hz 3p=**9h** 4p+5p=**6h** Nr kat.
16	3		2514015	
16	4			2514013
16	5			2514017
32	3		2534015	
32	4			2534013
32	5			2534017
63	3		2564015	
63	4			2564013
63	5			2564017

Ex Korpus wersja przenośna
- tworzywo sztuczne: PA6

IP66/67 wodoszczelny



M20	7-14mm	251A753
M25	10-18mm	251A25325P
M32	17-24mm	251A25332P

Ex Korpus wersja naścienna
- tworzywo sztuczne: PA6

IP66/67 wodoszczelny



M20	7-14mm	251AB53
M25	10-18mm	251AB5325P

Wtyczka testująca z wyświetlaczem LED

Praktyczna pomoc dla elektryków, przemysłu, rzemiosła oraz na placach budowy!
Wyświetlacz- funkcje diagnostyczne:

- Wskaźnik wirowania pola
- Kontrola przewodów fazowych
- Kontrola przewodu neutralnego
- Kontrola przewodu ochronnego



IP20

Wersje:	**Nr kat.**
Wtyczka CEE 16A z wyświetlaczem LED (16A 5p 6h 400V)	**9434152**
Wtyczka CEE 32A z wyświetlaczem LED (32A 5p 6h 400V)	**9434252**

Tylko do użytkowania okresowego- testowego (nie do użytku ciągłego)

Adapter pomiarowy CEE

opcjonalnie ze wskaźnikiem wirowania pola

16A (L1-L2-L3)
- Wejście: wtyczka CEE 16A 400V 5P 6h
- Wyjście: gniazdo CEE 16A 400V 5P 6h
- Pomiar prądu: L1 / L2 / L3 z miernika cęgowego*

32A (L1-L2-L3-N-PE)
- Wejście: wtyczka CEE 32A 400V 5P 6h
- Wyjście: gniazdo CEE 32A 400V 5P 6h
- Pomiar prądu: L1 / L2 / L3 z miernika cęgowego*

* Niedołączony

IP44



Wersje:	**Nr kat.**
Adapter CEE 16A bez wskaźnika wirowania pola	**9434150**
Adapter CEE 16A ze wskaźnikiem wirowania pola	**9434151**
Adapter CEE 32A bez wskaźnika wirowania pola	**9434250**
Adapter CEE 32A ze wskaźnikiem wirowania pola	**9434251**

Amp.	Bieguny	230V~ 50/60Hz 3p=6h 4p+5p=9h Nr kat.	400V~ 50/60Hz 3p=9h 4p+5p=6h Nr kat.
16	3	013-6x	
16	4		014-6x
16	5		015-6x
32	3	023-6x	
32	4		024-6x
32	5		025-6x

Shark Wtyczka przenośna
- zaciski śrubowe
- tworzywo sztuczne: PA6
- styki: mosiężne

IP44 bryzgoszczelna



Top Taurus Wtyczka w pełni gumowa
- z bezśrubową dławicą kablową
- dwa systemy uziemienia
- wkład: PA6

IP54 bryzgoszczelna i pyłoszczelna



05721-ss

Amp.	Bieguny	230V~ 50/60Hz 3p=6h 4p+5p=9h Nr kat.	400V~ 50/60Hz 3p=9h 4p+5p=6h Nr kat.
63	3	033-6xs	
63	4		034-6xs
63	5		035-6xs
125	3	043-6xs	
125	4		044-6xs
125	5		045-6xs

Power Twist Wtyczka przenośna
- zaciski klatkowe
- tworzywo sztuczne: PA6
- styki: pokryte niklem

IP66/67 wodoszczelna



Top Taurus Gniazdo w pełni gumowe
- z bezśrubową dławicą kablową
- wersja z bolcem
- wkład: PA6
- z klapką

IP54 bryzgoszczelna i pyłoszczelna



24712-ss

Amp.	Bieguny	230V~ 50/60Hz 3p=6h 4p+5p=9h Nr kat.	400V~ 50/60Hz 3p=9h 4p+5p=6h Nr kat.
16	3	613-6(TT)x	
16	4		614-6x
16	5		615-6(TT)x
32	3	623-6x	
32	4		624-6(TT)x
32	5		625-6(TT)x

Wtyczka tablicowa prosta
- zaciski śrubowe
- tworzywo sztuczne: PA6
- styki: mosiężne
- kołnierz 70x70

IP44 bryzgoszczelna



T-Connect
Wyposażenie:
1 x wtyczka CEE 16A 3P 6h
1 x gniazdo CEE 16A 3P 6h
1 x wejście kablowe (zaciski max. 3x2,5mm²)

IP44 bryzgoszczelny
IP67 wodoszczelne



Amp.	Bieguny	230V~ 50/60Hz 3p=6h 4p+5p=9h Nr kat.	400V~ 50/60Hz 3p=9h 4p+5p=6h Nr kat.
16	3	213-6x	
16	4		214-6x
16	5		215-6x
32	3	223-6x	
32	4		224-6x
32	5		225-6x

Shark Gniazdo przenośne
- zaciski śrubowe
- tworzywo sztuczne: PA6
- styki: mosiężne

IP44 bryzgoszczelne



Rozdzielnica gumowa stacjonarna - typ SZCZECIN
- wyposażenie na życzenie klienta

IP54 bryzgoszczelna i pyłoszczelna



Amp.	Bieguny	230V~ 50/60Hz 3p=6h 4p+5p=9h Nr kat.	400V~ 50/60Hz 3p=9h 4p+5p=6h Nr kat.
63	3	233-6xs	
63	4		234-6xs
63	5		235-6xs
125	3	243-6xs	
125	4		244-6xs
125	5		245-6xs

Power Twist Gniazdo przenośne
- kontakt klatkowy
- tworzywo sztuczne: PA6
- styki: mosiężne płytkowe

IP66/67 wodoszczelne



Rozdzielnica gumowa przenośna - typ SOBÓTKA
- wyposażenie na życzenie klienta

IP54 bryzgoszczelna i pyłoszczelna



Amp.	Bieguny	230V~ 50/60Hz 3p=6h 4p+5p=9h Nr kat.	400V~ 50/60Hz 3p=9h 4p+5p=6h Nr kat.
16	3	313-6x	
16	4		314-6x
16	5		315-6x
32	3	323-6x	
32	4		324-6x
32	5		325-6x

Gniazdo tablicowe proste
- zaciski śrubowe
- tworzywo sztuczne: PA6
- styki: mosiężne

IP44 bryzgoszczelne
IP44/54 16/3; 16/5 i 32/5 są bryzgo i pyłoszczelne



Rozdzielnica przenośna - typ SVE4
- wyposażenie na życzenie klienta
- termoplastyczna odporna na wstrząsy

IP44 bryzgoszczelna



Amp.	Bieguny	230V~ 50/60Hz 3p=6h 4p+5p=9h Nr kat.	400V~ 50/60Hz 3p=9h 4p+5p=6h Nr kat.
63	3	333-6xs	
63	4		334-6xs
63	5		335-6xs
125	3	343-6xs	
125	4		344-6xs
125	5		345-6xs

Gniazdo tablicowe proste
- zaciski klatkowe
- tworzywo sztuczne: PA6
- styki: mosiężne płytkowe

IP66/67 wodoszczelne



Rozdzielnica przenośna - typ SVE3
- wyposażenie na życzenie klienta
- termoplastyczna odporna na wstrząsy

IP44 bryzgoszczelna



Amp.	Bieguny	230V~ 50/60Hz 3p=6h 4p+5p=9h Nr kat.	400V~ 50/60Hz 3p=9h 4p+5p=6h Nr kat.
16	3	1040-0s	
16	3	1040-0sc	ochrona przed dziećmi

Gniazdo wtyczkowe z bolcem
- kołnierz 50x50mm
- zaciski śrubowe
- 250V ~ 50/60Hz

IP54 bryzgoszczelne



Okienko inspekcyjne
- dostępne różne rozmiary (od 2 do 18 modułów)

IP67, IP54 wodoszczelne, bryzgoszczelne i pyłoszczelne



		Amp.	Styki	230V~ 50/60Hz 3p=6h 4p+5p=9h Nr kat.	400V~ 50/60Hz 3p=9h 4p+5p=6h Nr kat.
Wtyczka przenośna SHARK • zaciski śrubowe • materiał: PA6 • styki: mosiężne **IP66/67** wodoszczelna		16	3	0132-6.u	
		16	5		0152-6.u
		32	3	0232-6.u	
		32	5		0252-6.u
Wtyczka przenośna POWER TWIST • kontakt klatkowy; 125A ze śrubami szcześciokątnymi • materiał: PA6 • styki: pokryte niklem **IP66/67** wodoszczelna		63	3	033-6.u	
		63	4		034-6.u
		63	5		035-6.u
		125	3	043-6.u	
		125	4		044-6.u
		125	5		045-6.u
Gniazdo przenośna SHARK • zaciski śrubowe • materiał: PA6 • styki: mosiężne **IP66/67** wodoszczelna		16	3	2132-6.u	
		16	5		2152-6.u
		32	3	2232-6.u	
		32	5		2252-6.u
Gniazdo przenośne POWER TWIST • kontakt klatkowy: 125A ze śrubami szcześciokątnymi • materiał: PA6 • styki: mosiężne płytkowe **IP66/67** wodoszczelna		63	3	233-6.u	
		63	4		234-6.u
		63	5		235-6.u
		125	3	243-6.u	
		125	4		244-6.u
		125	5		245-6.u
Wtyczka tablicowa prosta • zaciski śrubowe • tworzywo sztuczne: PA6 • styki: mosiężne • kołnierz 75 x 75- rozstaw otworów 60 x 60 **IP67** wodoszczelna		16	3	6132-6.u	
		16	5		6152-6.u
		32	3	6232-6.u	
		32	5		6252-6.u
Wtyczka tablicowa prosta POWER TWIST • kontakt klatkowy: 125A ze śrubami szcześciokątnymi • materiał: PA6 • styki: mosiężne płytkowe • 63A kołnierz 100 x 100- rozstaw otworów 80 x 80 • 125A kołnierz 120 x 120- rozstaw otworów 100 x 100 **IP66/67** wodoszczelna		63	3	633-6.u	
		63	4		634-6.u
		63	5		635-6.u
		125	3	643-6.u	
		125	4		644-6.u
		125	5		645-6.u
Gniazdo tablicowe proste • zaciski śrubowe • tworzywo sztuczne: PA6 • styki: mosiężne • kołnierz 75 x 75- rozstaw otworów 60 x 60 **IP67** wodoszczelne		16	3	3132-6.u	
		16	5		3152-6.u
		32	3	3232-6.u	
		32	5		3252-6.u
Gniazdo tablicowe proste • kontakt klatkowy • tworzywo sztuczne: PA6 • styki: mosiężne płytkowe • 63A kołnierz 100 x 100- rozstaw otworów 80 x 80 • 125A kołnierz 120 x 120- rozstaw otworów 100 x 100 **IP66/67** wodoszczelne		63	3	333-6.u	
		63	4		334-6.u
		63	5		335-6.u
		125	3	343-6.u	
		125	4		344-6.u
		125	5		345-6.u

PCE

Amp.	Styki	230V~ 50/60Hz 3p=6h 4p+5p=9h Nr kat.	400V~ 50/60Hz 3p=9h 4p+5p=6h Nr kat.
16	3	4132-6.u	
16	5		4152-6.u
32	3	4232-6.u	
32	5		4252-6.u

Gniazdo tablicowe skośne
- zaciski śrubowe
- tworzywo sztuczne: PA6
- styki: mosiężne
- kołnierz 80 x 97 mm- rozstaw otworów 60 x 73 mm

IP67 wodoszczelne



63	3	433-6.u	
63	4		434-6.u
63	5		435-6.u
125	3	443-6.u	
125	4		444-6.u
125	5		445-6.u

Gniazdo tablicowe skośne
- kontakt klatkowy:
  125A ze śrubami szcześciokątnymi
- tworzywo sztuczne: PA6
- styki: mosiężne płytkowe
- 63A kołnierz 100 x 112- rozstaw otworów 80 x 88
- 125A kołnierz 120 x 130- rozstaw otworów 100 x 108

IP66/67 wodoszczelne



16	3	20051-u	Wtyczka (dwa systemy uziemienia)
			Wersja schuko
16	3	20251-u	Gniazdo bez ochrony przed dziećmi (przesłona)
16	3	20251-uc	Gniazdo z ochroną przed dziećmi (przesłona)
			Wersja z bolcem uziemienia
16	3	20241-u	Gniazdo bez ochrony przed dziećmi (przesłona)
16	3	20241-uc	Gniazdo z ochroną przed dziećmi (przesłona)

Wtyczka przenośna z pokrywą
- zaciski śrubowe
- tworzywo sztuczne: PC/ABS
- styki: pokryte niklem

IP66/68 wodoszczelna do 2 bar / 2h



			Wersja schuko
16	3	20351-9u	tylne wprowadzenie przewodu, bez ochrony przed dziećmi
16	3	20351-9uc	tylne wprowadzenie przewodu, z ochroną przed dziećmi
			Wersja z bolcem uziemienia
16	3	20341-9u	tylne wprowadzenie przewodu, bez ochrony przed dziećmi
16	3	20341-9uc	tylne wprowadzenie przewodu, z ochroną przed dziećmi)

Gniazdo tablicowe kołnierz owalny z elastycznym połączeniem klapki
- zaciski śrubowe
- tworzywo sztuczne: PC/ABS
- styki: pokryte niklem
- tylne podłączenie
- montaż 2- punktowy

IP66/68 wodoszczelne do 2 bar / 2h



			Wersja schuko
16	3	20351-8u	tylne wprowadzenie przewodu, bez ochrony przed dziećmi
16	3	20351-8uc	tylne wprowadzenie przewodu, z ochroną przed dziećmi
			Wersja z bolcem uziemienia
16	3	20341-8u	tylne wprowadzenie przewodu, bez ochrony przed dziećmi
16	3	20341-8uc	tylne wprowadzenie przewodu, z ochroną przed dziećmi)

Gniazdo tablicowe z elastycznym połączeniem klapki o kołnierzu 75x75 mm
- zaciski śrubowe
- tworzywo sztuczne: PC/ABS
- styki: pokryte niklem
- tylne podłączenie
- montaż 4- punktowy

IP66/68 wodoszczelne do 2 bar / 2h



			Wersja schuko
16	3	20352-8u	tylne wprowadzenie przewodu, bez ochrony przed dziećmi
16	3	20352-8uc	tylne wprowadzenie przewodu, z ochroną przed dziećmi
			Wersja z bolcem uziemienia
16	3	20342-8u	tylne wprowadzenie przewodu, bez ochrony przed dziećmi
16	3	20342-8uc	tylne wprowadzenie przewodu, z ochroną przed dziećmi)

Gniazdo tablicowe z klapką na zawiasach o kołnierzu 75x75mm
- zaciski śrubowe
- tworzywo sztuczne: PC/ABS
- styki: pokryte niklem
- tylne podłączenie
- montaż 4- punktowy

IP66/68 wodoszczelne do 2 bar / 2h



- **Rozdzielnica w pełni gumowa przenośna 9474994WA**
- **Wymiary: wys. x szer. x głęb. = 320x320x320 mm**
- Pokrywa na zawiasach, zamykana na zatrzaski
- Zabezpieczenia znajdują się pod pokrywą
- Optymalne bezpieczeństwo- spód obudowy jednolity umieszczony wysoko nad podłożem, co chroni przed wtargnięciem wody od dołu
- Oszczędność przestrzeni przechowywania- rozdzielnice można składować jedna na drugiej
- **IP67**



- **Rozdzielnica w pełni gumowa przenośna 94401101WAE**
- **Wymiary: wys. x szer. x głęb. = 72x430x115 mm**
- Wyposażenie zgodne z EN 61439
- Gniazda CEE i GS wykonane z poliamidu (PA6), gniazda indywidualnie wymienne
- **IP67**



		Amp.	Bieguny	24V~ 50/60Hz bez wpustu pomocniczego	42V~ 50/60Hz 12h	24/42V~ 100-200Hz 4h	24/42V~ 300Hz 2h	24/42V~ 400Hz 3h	24/42V~ 401-500Hz 11h	24/42V= DC 10h
				Nr kat.	Nr kat.	Nr kat.	Nr kat.	Nr kat.	Nr kat.	Nr kat.
Twist Wtyczka przenośna • zaciski śrubowe • tworzywo sztuczne: PA6 • styki: pokryte niklem **IP44** bryzgoszczelna		16	2	062v	082-12v	082-4v	082-2v	082-3v	082-11v	082-10v
		16	3	063v	083-12v	083-4v	083-2v	083-3v	083-11v	083-10v
		32	2	072v	092-12v	092-4v	092-2v	092-3v	092-11v	092-10v
		32	3	073v	093-12v	093-4v	093-2v	093-3v	093-11v	093-10v
Twist Wtyczka przenośna • zaciski śrubowe • tworzywo sztuczne: PA6 • styki: pokryte niklem **IP67** wodoszczelna		16	2	0622v	0822-12v	0822-4v	0822-2v	0822-3v	0822-11v	0822-10v
		16	3	0632v	0832-12v	0832-4v	0832-2v	0832-3v	0832-11v	0832-10v
		32	2	0722v	0922-12v	0922-4v	0922-2v	0922-3v	0922-11v	0922-10v
		32	3	0732v	0932-12v	0932-4v	0932-2v	0932-3v	0932-11v	0932-10v
Twist Gniazdo przenośne • zaciski śrubowe • tworzywo sztuczne: PA6 • styki: pokryte niklem **IP44** bryzgoszczelne		16	2	262v	282-12v	282-4v	282-2v	282-3v	282-11v	282-10v
		16	3	263v	283-12v	283-4v	283-2v	283-3v	283-11v	283-10v
		32	2	272v	292-12v	292-4v	292-2v	292-3v	292-11v	292-10v
		32	3	273v	293-12v	293-4v	293-2v	293-3v	293-11v	293-10v
Twist Gniazdo przenośne • zaciski śrubowe • tworzywo sztuczne: PA6 • styki: pokryte niklem **IP67** wodoszczelne		16	2	2622v	2822-12v	2822-4v	2822-2v	2822-3v	2822-11v	2822-10v
		16	3	2632v	2832-12v	2832-4v	2832-2v	2832-3v	2832-11v	2832-10v
		32	2	2722v	2922-12v	2922-4v	2922-2v	2922-3v	2922-11v	2922-10v
		32	3	2732v	2932-12v	2932-4v	2932-2v	2932-3v	2932-11v	2932-10v
Wtyczka odbiornikowa • zaciski śrubowe • tworzywo sztuczne: PA6 • styki: pokryte niklem • wejście od góry lub od tyłu • zawiera gwintowaną zaślepkę **IP44** bryzgoszczelna		16	2	562v	582-12v	582-4v	582-2v	582-3v	582-11v	582-10v
		16	3	563v	583-12v	583-4v	583-2v	583-3v	583-11v	583-10v
		32	2	572v	592-12v	592-4v	592-2v	592-3v	592-11v	592-10v
		32	3	573v	593-12v	593-4v	593-2v	593-3v	593-11v	593-10v
Wtyczka tablicowa prosta • zaciski śrubowe • tworzywo sztuczne: PA6 • styki: pokryte niklem **IP44** bryzgoszczelna **kołnierz 70 x 70 - rozstaw śrub 56 x 56**		16	2	662v	682-12v	682-4v	682-2v	682-3v	682-11v	682-10v
		16	3	663v	683-12v	683-4v	683-2v	683-3v	683-11v	683-10v
		32	2	672v	692-12v	692-4v	692-2v	692-3v	692-11v	692-10v
		32	3	673v	693-12v	693-4v	693-2v	693-3v	693-11v	693-10v
Gniazdo stałe • zaciski śrubowe • tworzywo sztuczne: PA6 • styki: pokryte niklem • wejście od góry lub od tyłu • zawiera gwintowaną zaślepkę **IP44** bryzgoszczelne		16	2	162v	182-12v	182-4v	182-2v	182-3v	182-11v	182-10v
		16	3	163v	183-12v	183-4v	183-2v	183-3v	183-11v	183-10v
		32	2	172v	192-12v	192-4v	192-2v	192-3v	192-11v	192-10v
		32	3	173v	193-12v	193-4v	193-2v	193-3v	193-11v	193-10v
Gniazdo stałe • zaciski śrubowe • tworzywo sztuczne: PA6 • styki: pokryte niklem • wejście od góry lub od tyłu • zawiera gwintowaną zaślepkę **IP66/67** wodoszczelne		16	2	1622v	1822-12v	1822-4v	1822-2v	1822-3v	1822-11v	1822-10v
		16	3	1632v	1832-12v	1832-4v	1832-2v	1832-3v	1832-11v	1832-10v
		32	2	1722v	1922-12v	1922-4v	1922-2v	1922-3v	1922-11v	1922-10v
		32	3	1732v	1932-12v	1932-4v	1932-2v	1932-3v	1932-11v	1932-10v

PCE

Amp.	Bieguny	24V~ 50/60Hz bez wpustu pomocniczego	42V~ 50/60Hz 12h	24/42V~ 100-200Hz 4h	24/42V~ 300Hz 2h	24/42V~ 400Hz 3h	24/42V~ 401-500Hz 11h	24/42V= DC 10h	
		Nr kat.	Nr kat.	Nr kat.	Nr kat.	Nr kat.	Nr kat.	Nr kat.	
16	2	362f9v	382-12f9v	382-4f9v	382-2f9v	382-3f9v	382-11f9v	382-10f9v	 **Gniazdo tablicowe proste** • zaciski śrubowe • tworzywo sztuczne: PA6 • styki: pokryte niklem • wzmocniona klapka • duża przestrzeń montażowa **IP44/54** bryzgoszczelne i pyłoszczelne
16	3	363f9v	383-12f9v	383-4f9v	383-2f9v	383-3f9v	383-11f9v	383-10f9v	
32	2	372f9v	392-12f9v	392-4f9v	392-2f9v	392-3f9v	392-11f9v	392-10f9v	
32	3	373f9v	393-12f9v	393-4f9v	393-2f9v	393-3f9v	393-11f9v	393-10f9v	
16	2	362f4v	382-12f4v	382-4f4v	382-2f4v	382-3f4v	382-11f4v	382-10f4v	 **Gniazdo tablicowe proste** • zaciski śrubowe • tworzywo sztuczne: PA6 • styki: pokryte niklem • wzmocniona klapka • duża przestrzeń montażowa **IP44/54** bryzgoszczelne i pyłoszczelne
16	3	363f4v	383-12f4v	383-4f4v	383-2f4v	383-3f4v	383-11f4v	383-10f4v	
32	2	372f4v	392-12f4v	392-4f4v	392-2f4v	392-3f4v	392-11f4v	392-10f4v	
32	3	373f4v	393-12f4v	393-4f4v	393-2f4v	393-3f4v	393-11f4v	393-10f4v	
16	2	362f5v	382-12f5v	382-4f5v	382-2f5v	382-3f5v	382-11f5v	382-10f5v	 **Gniazdo tablicowe proste** • zaciski śrubowe • tworzywo sztuczne: PA6 • styki: pokryte niklem • wzmocniona klapka • duża przestrzeń montażowa **IP44/54** bryzgoszczelne i pyłoszczelne
16	3	363f5v	383-12f5v	383-4f5v	383-2f5v	383-3f5v	383-11f5v	383-10f5v	
32	2	372f5v	392-12f5v	392-4f5v	392-2f5v	392-3f5v	392-11f5v	392-10f5v	
32	3	373f5v	393-12f5v	393-4f5v	393-2f5v	393-3f5v	393-11f5v	393-10f5v	
16	2	362f8v	382-12f8v	382-4f8v	382-2f8v	382-3f8v	382-11f8v	382-10f8v	 **Gniazdo tablicowe proste** • zaciski śrubowe • tworzywo sztuczne: PA6 • styki: pokryte niklem • wzmocniona klapka • duża przestrzeń montażowa **IP44/54** bryzgoszczelne i pyłoszczelne
16	3	363f8v	383-12f8v	383-4f8v	383-2f8v	383-3f8v	383-11f8v	383-10f8v	
32	2	372f8v	392-12f8v	392-4f8v	392-2f8v	392-3f8v	392-11f8v	392-10f8v	
32	3	373f8v	393-12f8v	393-4f8v	393-2f8v	393-3f8v	393-11f8v	393-10f8v	
16	2	362v	382-12v	382-4v	382-2v	382-3v	382-11v	382-10v	 **Gniazdo tablicowe proste** • zaciski śrubowe • tworzywo sztuczne: PA6 • styki: pokryte niklem • wzmocniona klapka • duża przestrzeń montażowa **IP44/54** bryzgoszczelne i pyłoszczelne
16	3	363v	383-12v	383-4v	383-2v	383-3v	383-11v	383-10v	
32	2	372v	392-12v	392-4v	392-2v	392-3v	392-11v	392-10v	
32	3	373v	393-12v	393-4v	393-2v	393-3v	393-11v	393-10v	
16	2	362f87v	382-12f87v	382-4f87v	382-2f87v	382-3f87v	382-11f87v	382-10f87v	 **Gniazdo tablicowe proste** • zaciski śrubowe • tworzywo sztuczne: PA6 • styki: pokryte niklem • wzmocniona klapka • duża przestrzeń montażowa **IP44/54** bryzgoszczelne i pyłoszczelne
16	3	363f87v	383-12f87v	383-4f87v	383-2f87v	383-3f87v	383-11f87v	383-10f87v	
32	2	372f87v	392-12f87v	392-4f87v	392-2f87v	392-3f87v	392-11f87v	392-10f87v	
32	3	373f87v	393-12f87v	393-4f87v	393-2f87v	393-3f87v	393-11f87v	393-10f87v	
16	2	3622f9v	3822-12f9v	3822-4f9v	3822-2f9v	3822-3f9v	3822-11f9v	3822-10f9v	 **Gniazdo tablicowe proste** • zaciski śrubowe • tworzywo sztuczne: PA6 • styki: pokryte niklem • wzmocniona klapka • duża przestrzeń montażowa **IP66/67** wodoszczelne
16	3	3632f9v	3832-12f9v	3832-4f9v	3832-2f9v	3832-3f9v	3832-11f9v	3832-10f9v	
32	2	3722f9v	3922-12f9v	3922-4f9v	3922-2f9v	3922-3f9v	3922-11f9v	3922-10f9v	
32	3	3732f9v	3932-12f9v	3932-4f9v	3932-2f9v	3932-3f9v	3932-11f9v	3932-10f9v	
16	2	3622f87v	3822-12f87v	3822-4f87v	3822-2f87v	3822-3f87v	3822-11f87v	3822-10f87v	 **Gniazdo tablicowe proste** • zaciski śrubowe • tworzywo sztuczne: PA6 • styki: pokryte niklem • wzmocniona klapka • duża przestrzeń montażowa **IP66/67** wodoszczelne
16	3	3632f87v	3832-12f87v	3832-4f87v	3832-2f87v	3832-3f87v	3832-11f87v	3832-10f87v	
32	2	3722f87v	3922-12f87v	3922-4f87v	3922-2f87v	3922-3f87v	3922-11f87v	3922-10f87v	
32	3	3732f87v	3932-12f87v	3932-4f87v	3932-2f87v	3932-3f87v	3932-11f87v	3932-10f87v	

Nautilus Wodoszczelne wtyczki i gniazda

- zaciski śrubowe
- tworzywo sztuczne: PC/ABS
- styki: pokryte niklem
- z pokrywą
- zgodność z normą VG96926 na życzenie

IP66/68 wodoszczelne do 2 bar / 2h

- **dwa systemy uziemienia (uni- schuko)** (wersja schuko + wersja z bolcem)
- **wersja schuko**
- **wersja z bolcem**

Wtyczka IP66/68 z pokrywą	Gniazdo IP66/68 z pokrywą	
	przenośne	stałe
		
20051-b	**20251-b** **20241-b**	**20352-8bhp** **20342-8bhp**

Nautilus Wodoszczelne gniazda tablicowe

- kołnierz 75x75
- zaciski śrubowe
- tworzywo sztuczne: PC/ABS
- styki: pokryte niklem
- tylne podłączenie
- zgodność z normą VG96926 na życzenie

IP66/68 wodoszczelne do 2 bar / 2h







	Kołnierz 75x75mm montaż 4- punktowy pokrywa na zawiasach	Kołnierz 75x75mm montaż 4- punktowy z elastycznym połączeniem pokrywy	Kołnierz owalny montaż 2- punktowy z elastycznym połączeniem pokrywy
• **wersja schuko** z ochroną przed dziećmi	**20352-8b** **20352-8bc**	**20351-8b** **20351-8bc**	**20351-9b** **20351-9bc**
• **wersja z bolcem** z ochroną przed dziećmi	**20342-8b** **20342-8bc**	**20341-8b** **20341-8bc**	**20341-9b** **20341-9bc**

Gniazda wtyczkowe

- tworzywo sztuczne: PA6

IP54 bryzgoszczelne

Wersja: Kołnierz 50x50









wersja schuko

wersja z bolcem

• zaciski śrubowe	• zaciski bezśrubowe	• boczne wprowadzenie przewodu	• tylne wprowadzenie przewodu	• z ochroną przed dziećmi	• dodatkowe uszczelnienie*	P-NOVA PLUS+	S-NOVA®	P-NOVA PLUS+	S-NOVA®
●		●				**1050-0bs**	**105-0bs**	**1040-0bs**	**104-0bs**
●		●		●		**1050-0bsc**	**105-0bsc**	**1040-0bsc**	**104-0bsc**
●			●			**1050-0b**	**105-0b**	**1040-0b**	**104-0b**
●			●	●		**1050-0bc**	**105-0bc**	**1040-0bc**	**104-0bc**
●			●		●	**1050-0bw**	**105-0bw**		
	●		●				**109-0b**		**108-0b**
	●		●	●			**109-0bc**		**108-0bc**
	●		●		●		**109-0bw**		

*Wtyczki i gniazda (DIN 49440) dla przenośnego użytkowania podlegają standardom normy DIN VDE 0620-1:2010 i ÖVE/ÖNORM E 8684-2-2:2010

- poliamid
- ze zintegrowanym bezpiecznikiem topikowym 13A
- wersja kątowa



wersja angielska

00200

IP32

Gniazda i wtyczki jednofazowe

- zaciski śrubowe
- tworzywo sztuczne: PA6
- styki: pokryte niklem
- kołnierz 50x50

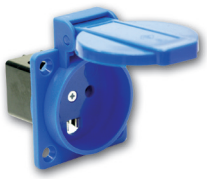

wersja duńska

1030-0b

IP54 bryzgoszczelne



wersja angielska

1020-5s

IP54 bryzgoszczelne



wersja szwajcarska

1313-0bc (T13)
1323-0bc (T23)

IP55 bryzgoszczelne i pyłoszczelne

Taurus 2 Wtyczki gumowe

- wersje: gumowa (obudowa gumowa TPE, wkład PA6) lub w pełni gumowa (obudowa gumowa TPE, wkład TPE)
- system uziemienia schuko lub uni-schuko
- kolor (obudowa/pierścień): czarna/czerwony (standard)

IP44/54 pyłoszczelne i bryzgoszczelne

	Wtyczka prosta IP54		Wtyczka kątowa IP44	
				
	Guma (wkład: poliamid)	Pełna guma (wkład: guma)	Guma (wkład: poliamid)	Pełna guma (wkład: guma)
• **wersja schuko**	**0511-sr**	**0512-sr**	**05811-s**	**05812-s**
• **dwa systemy uziemienia (uni- schuko)** (wersja schuko + wersja z bolcem)	**0521-sr**	**0522-sr**	**05821-s**	**05822-s**

Taurus 2 Gniazda gumowe

- wersje: gumowa (obudowa gumowa TPE, wkład PA6) lub w pełni gumowa (obudowa gumowa TPE, wkład TPE)
- system uziemienia schuko lub z bolcem uziemiającym
- z lub bez ochrony przed dziećmi
- kolor (obudowa/pierścień): czarna/czerwony (standard)

IP20
IP54

	Gniazdo przenośne IP20		Gniazdo przenośne IP54		
			z zatyczką		z klapką
					
	Guma (wkład: poliamid)	Pełna guma (wkład: guma)	Guma (wkład: poliamid)	Pełna guma (wkład: guma)	Pełna guma (wkład: guma)
• **wersja schuko**	**2510-sr**	**2520-sr**	**2511-sr**	**2521-sr**	**2522-sr**
• **wersja schuko** z ochroną przed dziećmi	**2510-src**		**2511-src**		
• **wersja z bolcem uziemiającym**	**2410-sr**		**2411-sr**		
• **wersja z bolcem uziemiającym** z ochroną przed dziećmi	**2410-src**		**2411-src**		

Top Taurus Gniazda i wtyczki gumowe

- materiał: PA6 gumowany
- bezśrubowy system szybkiego zamykania obudowy i dławika
- kolor: czarny/czerwony

IP54 pyłoszczelne i bryzgoszczelne

	Wtyczka IP54	Gniazdo przenośne IP54	
		z zatyczką	z klapką
			
	Guma (wkład: poliamid)	Guma (wkład: poliamid)	Guma (wkład: poliamid)
• **dwa systemy uziemienia (uni- schuko)** (wersja schuko + wersja z bolcem)	**05721-sr**		
• **wersja schuko**		**25711-sr**	**25712-sr**
• **wersja z bolcem uziemiającym**		**24711-sr**	
• **wersja z bolcem uziemiającym** z ochroną przed dziećmi		**24711-src**	

Taurus Rozgałęziacz potrójny

- zatyczka z opaską lub
- pokrywa na zawiasach (samozamykająca się)
- wewnętrzna lub zewnętrzna dławnica kablowa
- wersje: gumowa (nośnik styku PA6) w pełni gumowa (nośnik styku TPE)
- opcjonalnie: przesłona
- gotowe do podłączenia do głównego zacisku 3 lub 5-polowe

IP44/54 pyłoszczelne i bryzgoszczelne

	Rozgałęziacz potrójny IP54				Dwójnik IP44
	z zatyczką		z pokrywą na zawiasach		
					
	Guma (wkład: poliamid)	Pełna guma (wkład: guma)	Guma (wkład: poliamid)	Pełna guma (wkład: guma)	Guma (wkład: poliamid)
• **wersja schuko**	**253711-sr**	**253821-sr**	**253712-sr**	**253822-sr**	**25212-r**
• **wersja schuko** z ochroną przed dziećmi	**253711-src**		**253712-src**		
• **wersja z bolcem uziemiającym**	**243711-sr**		**243712-sr**		
• **wersja z bolcem uziemiającym** z ochroną przed dziećmi	**243711-src**		**243712-src**		

Wtyczki i gniazda jednofazowe

Polipropylen (PP)

Wtyczka

- Polipropylen (PP)

IP20

	Kolor	pak.	podwójny system uziemienia wersja prosta	podwójny system uziemienia wersja kątowa
	biały	50	**08266**	**08309**
	brązowy	50	**08282**	**08325**
	czarny	50	**08295**	**08338**
	szary	50	**08279**	**08312**



Gniazdo

- Polipropylen (PP)

IP20

			system Austriacko/ Niemiecki	system Belgijsko/ Francuski
	biały	25	**05148**	**08224**
	brązowy	25	**05164**	
	czarny	25	**05177**	**08253**
	szary	25	**05180**	

*bez przesłony



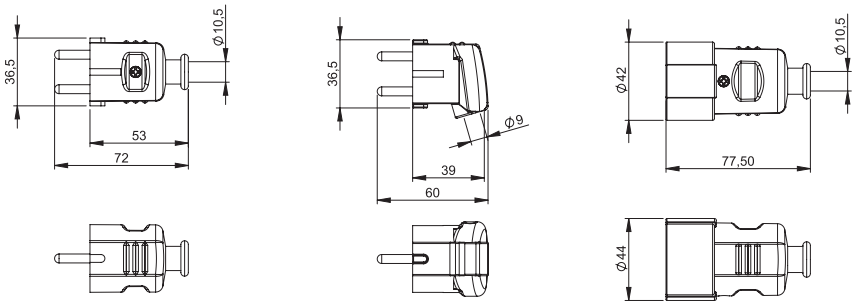



H-Connect

Potrójny rozdzielacz z wtyczką CEE

- z miejscem na taśmę rzepową do montażu
- materiał obudowy ABS
- styki: mosiądz niklowany

Wyposażenie:
1 x wtyczka CEE 16A 3p 6h
3 x gniazdo CEE 16A 3p 6h



IP44 bryzgoszczelny **94327000**

pak. po: 5 szt.



opcjonalnie: taśma rzepowa

Oczko do taśmy rzepowej



Amp.	Bieguny	Nr kat.	Stopień szczelności		
16	3	9432000	IP44	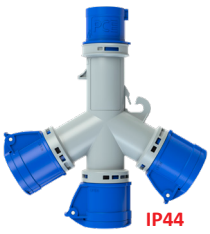 IP44	**Rozdzielacz gniazdowy** Wejście: 1 x CEE- wtyczka 16A 3P 230V Wyjście: 3 x CEE- gniazda 16A 3P 230V • niklowane styki • możliwe wykonania dla 110V
16	3	9432001	IP67	 IP67	
16	3	9432006	IP44	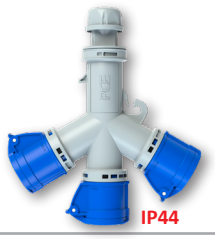 IP44	**Rozdzielacz gniazdowy** Wejście: 1 x dławnica kablowa Wyjście: 3 x CEE- gniazda 16A 3P 230V • niklowane styki • możliwe wykonania dla 110V
16	3	9432007	IP67	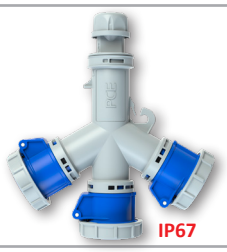 IP67	
16	3	9433100	IP44	schuko	**Adapter CEE- wtyczka 16A 5P/ GS** Wejście: 1 x CEE-wtyczka 16A 5P 400V Wyjście: 1 x gniazdo z bolcem 16A 250V • dostępne również w wersji schuko oraz Duńskimi i Brytyjskimi gniazdami • niklowane styki
16	3	9433101	IP44	z bolcem	
16	3	9433102	IP44	duńskie	
16	3	9433103	IP44	brytyjskie	
16	5	9433020	IP44		**Adapter CEE- wtyczka 16A 5P/ GS** Wejście: 1 x CEE-wtyczka 16A 5P 400V Wyjście: 1 x gniazdo z bolcem 16A 250V • dostępne również w wersji schuko oraz Duńskimi i Brytyjskimi gniazdami • niklowane styki





Rozdzielnice kompaktowe - Seria Pieszyce

Rozdzielnice kompaktowe PCE zostały zaprojektowane w sposób, który zapewnia bezpieczeństwo, niezawodność i łatwość użytkowania. Każdy produkt został wyprodukowany zgodnie z najwyższymi standardami (ISO 9001) i jest dostępny w rozmiarach oraz wyposażeniu dostosowanym do indywidualnych potrzeb.

Szeroki wybór cech produktu gwarantuje maksymalną elastyczność w użytkowaniu:
- wykonane z odpornego na uderzenia poliamidu
- małe wymiary ze względu na zwartą obudowę
- z uchwytem do podwieszania

Wejście:	Nr kat.		Wyjście:
1 x wtyczka tablicowa CEE 16A 4p 6h 400V	**9430006W**	🛒	3 x gniazdo CEE 16A 4p 6h 400V
1 x wtyczka tablicowa CEE 16A 5p 6h 400V	**9430007W**	🛒	3 x gniazdo CEE 16A 5p 6h 400V
1 x wtyczka tablicowa CEE 32A 4p 6h 400V	**9430008W**	🛒	3 x gniazdo CEE 32A 4p 6h 400V
1 x wtyczka tablicowa CEE 32A 5p 6h 400V	**9430009W**	🛒	3 x gniazdo CEE 32A 5p 6h 400V

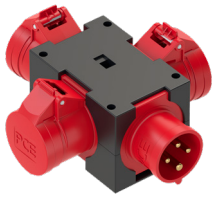

Wejście:	Nr kat.		Wyjście:
1 x wtyczka tablicowa CEE 16A 5p 6h 400V	**9430003W**	🛒	1 x gniazdo CEE 16A 5p 6h 400V 2 x GS 16A 230V
1,5m przewodu H07RN-F 5x1,5 z wtyczką CEE 16A 5p 6h 400V	**9430003Wk**		1 x gniazdo CEE 16A 5p 6h 400V 2 x GS 16A 230V
1 x wtyczka tablicowa CEE 32A 5p 6h 400V	**9430025W**	🛒	1 x gniazdo CEE 32A 5p 6h 400V 2 x GS 16A 230V zab. Termik
1,5m przewodu H07RN-F 5x4 z wtyczką CEE 32A 5p 6h 400V	**9437113W**		3 x gniazdo CEE 32A 5p 6h 400V
1 x zwrotnica faz CEE 16A 5p 6h 400V	**9430452W**		1 x gniazdo CEE 16A 5p 6h 400V 2 x GS 16A 230V
1,5m przewodu H07RN-F 3x1,5 z wtyczką gumową 16A 250V	**9430479W**		3 x GS 16A 250V



🛒 Dostępne na magazynie.

PCE Rozdzielnice przemysłowe





Rozdzielnice kolumnowe z blachy stalowej lub aluminium PIŁA

Rozdzielnice stacjonarne z tworzywa DELTA



ADAMÓW



SZUBIN



SUWAŁKI



MIKOŁAJKI



LUBLIN



ŚWINOUJŚCIE

Rozdzielnice stacjonarne w pełni gumowe



SZCZECIN



BYTOM



ZAMOŚĆ 2



TWARDOGÓRA



INOWROCŁAW



KATOWICE

Rozdzielnice przenośne w pełni gumowe



SŁUPSK



TWARDOGÓRA



ZAMOŚĆ



SOBÓTKA



STRZELIN



RAWICZ

Rozdzielnice przenośne z tworzywa

HEL



DZIERŻONIÓW





NYSA



PEGASUS



OPOLE

PCE oferuje szeroką ofertę rozdzielnic i produkuje indywidualnie zgodnie z życzeniem klienta! Więcej informacji w Dziale Handlowym.

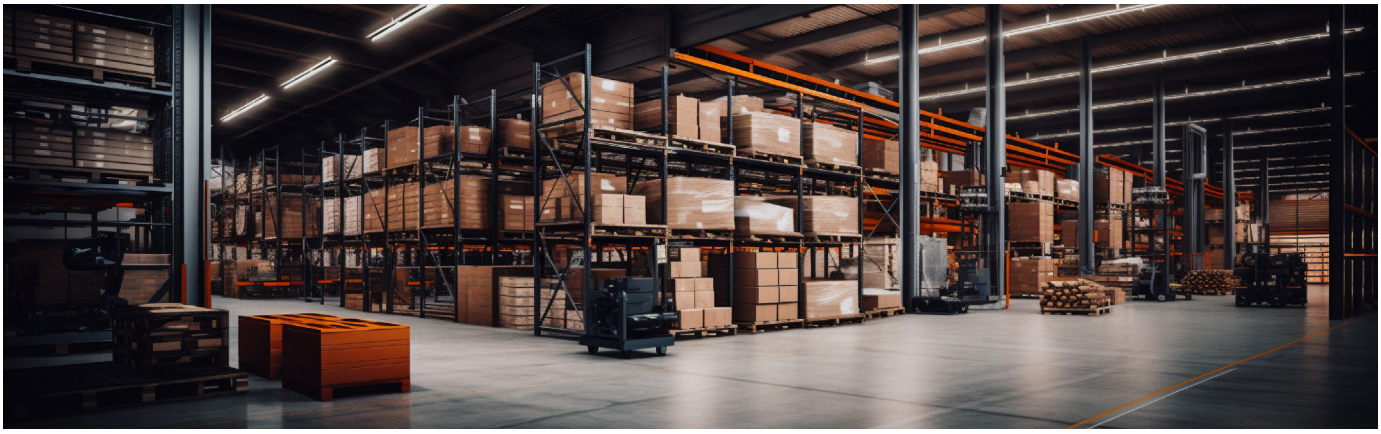

PV-BOX DC



90PV001 90PV008 90PV009

Obudowy z tworzywa termoplastycznego Seria FLEX



15851004 15851606 15850603

E-BIKE



MIKOŁAJKI HEL PIŁA

SVE / SVP



90SVE4671W 90SVP302WE

PCE oferuje szeroką ofertę rozdzielnic i produkuje indywidualnie zgodnie z życzeniem klienta! Więcej informacji w Dziale Handlowym.

Rozdzielnice z tworzywa
Seria ECOline

Układ	CEE 400V 5p			GS 250V	Rozłącznik	Okienko inspekcyjne	Wymiary [mm]	IP	Nr kat.	Uwagi
	63A	32A	16A	16A						
		1	1	3		10	320 x 222 x 114	54	**90EKO001**	Uchwyt
		2		3		10	320 x 222 x 114	54	**90EKO002**	Uchwyt
		1	1	2	0-1	10	320 x 222 x 114	54	**90EKO003**	
		1	1	2		4	255 x 204 x 114	54	**90EKO004**	
			2	4			255 x 204 x 114	54	**90EKO005**	
			2	4			255 x 204 x 114	54	**90EKO006**	Uchwyt
			1	2		9	255 x 204 x 140	54	**90EKO007**	
		1		2		9	255 x 204 x 140	54	**90EKO008**	
		1	1	2		12	436 x 310 x 147	54	**90EKO009**	
			2	4			255 x 204 x 114	54	**90EKO010**	Uchwyt + stojak
		1	1	2	L-0-P	10	320 x 222 x 114	54	**90EKO011**	
		1	1	2		10	320 x 222 x 114	54	**90EKO012**	Uchwyt

Dostępne na magazynie.

Rozdzielnice z tworzywa
Seria ECOline z zabezpieczeniami

Układ	CEE 400V 5p			GS 250V	Zabezpieczenia	Rozłącznik	Okienko inspekcyjne	Wymiary [mm]	IP	Nr kat.	Uwagi
	63A	32A	16A	16A							
		1	1	3	3x B16 1P 1x B16 3P 1x B32 3P		10	320 x 222 x 114	54	**90EKO101**	Uchwyt
		2		3	3x B16 1P 2x B32 3P		10	320 x 222 x 114	54	**90EKO102**	Uchwyt
		1	1	2	1x B16 1P 1x B16 3P 1x B32 3P	0-1	10	320 x 222 x 114	54	**90EKO103**	
		1	1	2	1x B16 1P 1x B16 3P		4	255 x 204 x 114	54	**90EKO104**	
			1	2	1x B16 1P 1x B16 3P		4	255 x 204 x 114	54	**90EKO107**	
		1		2	1x B16 1P 1x B32 3P		4	255 x 204 x 114	54	**90EKO108**	
		1	1	2	1x B16 1P 1x B16 3P 1x B32 3P	L-0-P	10	320 x 222 x 114	54	**90EKO111**	

Rozdzielnice serii **ECOline** są przeznaczone do zastosowań wewnątrz, jak i na zewnątrz budynków - dostępne w różnych konfiguracjach i rozmiarach.

Stopień szczelności: IP54

Solidna, wysokiej jakości obudowa wykonana z tworzywa PC/ABS, testowana i certyfikowana zgodnie z normą IEC/EN 62208*, posiada szeroki zakres właściwości. Należą do nich: wysoka odporność udarowa oraz zmęczeniowa materiału, doskonała stabilność termiczna, wytrzymałość dielektryczna, niewrażliwość na warunki atmosferyczne i promieniowanie UV, dobre właściwości izolacyjne oraz odporność na wiele związków chemicznych. Tworzywo nie zawiera kadmu, czerwonego fosforu ani fluorowców (fluoru, chloru, bromu, jodu i astatu).

Rozdzielnice serii ECOline sprawdzają się doskonale we wszystkich warunkach.

Rozdzielnice stacjonarne DELTA - z tworzywa
Seria MIKOŁAJKI



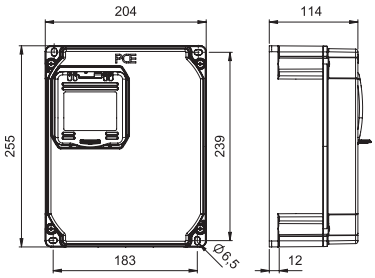

Seria MIKOŁAJKI

- **Wyposażenie zgodne z EN 61439**
- Obudowa wykonana z wysokiej jakości tworzywa PC/ABS, zwarta konstrukcja
- **Wymiary: wys. x szer. x głęb. = 255x204x114 mm**
- Miejsce na zabezpieczenia do 4 modułów pod transparentnym okienkiem
- Oprzewodowanie wykonane, zestaw gotowy do podłączenia
- **IP54** (IP67 na życzenie, w miarę możliwości technicznych)

Wersja standardowa:

- Zabezpieczenia chronione samozamykającym się okienkiem, odpornym na uderzenia
- Oprzewodowanie wykonane, zestaw gotowy do podłączenia
- Zestaw zawiera dławnicę kablową oraz zaślepkę- wejście od góry lub od dołu
- Gniazda CEE i GS wykonane z poliamidu (PA6), gniazda indywidualnie wymienne

Wykonania przykładowe, inne kombinacje na zamówienie!

Układ	CEE 400V 5p			GS 250V	Zabezpieczenie		Wejście	IP	Nr kat.
	63A	32A	16A	16A	RCD	MCB/ Rozłącznik			
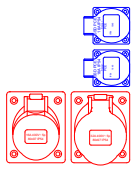		1	1	2		1x B16 1P 1x B16 3P	M25	54	**9013317W**
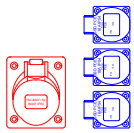			1	3	1x 40A/4P/30mA		M25	54	**9013031W**
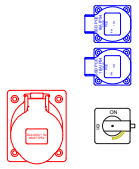		1		2		1x B16 1P 1x B32 3P 1x rozłącznik 0-1 32A	M25	54	**9013160W**
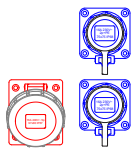			1	2	1x 40A/4P/30mA		M25	67	**90139542W**
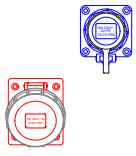			1	1		1x C16 1P 1x C16 3P	M25	67	**90139541W**

W standardzie zastosowane są wyłączniki różnicowoprądowe typu A (do 63A włącznie), inne typy na życzenie.
*dodanie E na końcu numeru oznacza wersję z gniazdami typu F (schuko) → do wszystkich numerów.

Rozdzielnice stacjonarne DELTA - z tworzywa
Seria ADAMÓW

Seria ADAMÓW



- **Wyposażenie zgodne z EN 61439**
- Obudowa wykonana z wysokiej jakości tworzywa PC/ABS, zwarta konstrukcja
- **Wymiary: wys. x szer. x głęb. = 320x222x140 mm**
- Miejsce na zabezpieczenia na 10 modułów pod transparentnym okienkiem
- Oprzewodowanie wykonane, zestaw gotowy do podłączenia
- **IP54** (IP67 na życzenie, w miarę możliwości technicznych)

Wersja standardowa:

- Zabezpieczenia chronione samozamykającym się okienkiem odpornym na uderzenia
- Oprzewodowanie wykonane, zestaw gotowy do podłączenia
- Zestaw zawiera dławnicę kablową oraz zaślepkę- wejście od góry lub od dołu
- Gniazda CEE i GS wykonane z poliamidu (PA6), gniazda indywidualnie wymienne

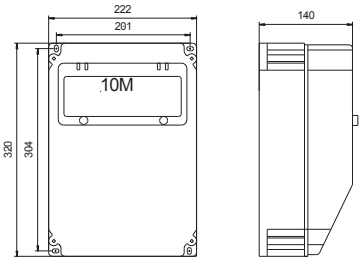

Wykonania przykładowe, inne kombinacje na zamówienie!

Układ	CEE 400V 5p			GS 250V	Zabezpieczenie		Wejście	IP	Nr kat.
	63A	32A	16A	16A	RCD	MCB/ Rozłącznik			
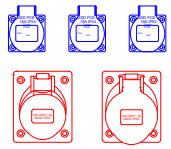		1	1	3	1x 40A/4P/30mA	3x C16 1P 1x C16 3P	M32	54	**9036510W**
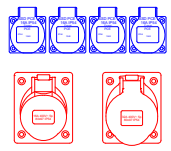		1	1	4		4x B16 1P 1x B16 3P 1x B32 3P	M32	54	**9036653W**
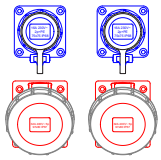		2		2	1x 63A/4P/30mA	2x B16 1P 1x B32 3P	M40	67	**903653040W**
				6	1x 40A/4P/30mA	6x B16 1P	M25	54	**9036163W**
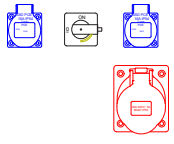		1		2	1x 40A/4P/30mA	2x B16 1P 1x B32 3P 1x rozłącznik 0-1 32A	M32	54	**9036320W**

W standardzie zastosowane są wyłączniki różnicowoprądowe typu A (do 63A włącznie), inne typy na życzenie.
*dodanie E na końcu numeru oznacza wersję z gniazdami typu F (schuko)⟶ do wszystkich numerów.

Seria ŚWINOUJŚCIE

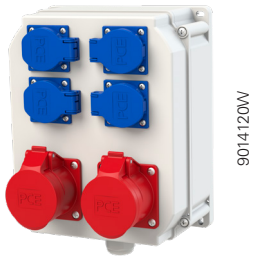

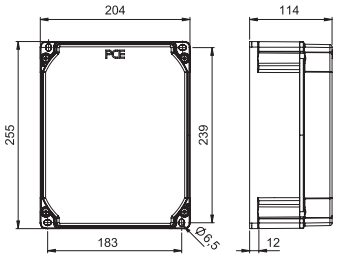

Seria ŚWINOUJŚCIE

- **Zestaw gniazd**
- Obudowa wykonana z wysokiej jakości tworzywa PC/ABS, zwarta konstrukcja
- **Wymiary: wys. x szer. x głęb. = 255x204x114 mm**
- Oprzewodowanie wykonane, zestaw gotowy do podłączenia
- **IP54** (IP67 na życzenie, w miarę możliwości technicznych)

Wersja standardowa:

- Oprzewodowanie wykonane, zestaw gotowy do podłączenia
- Zestaw zawiera dławnicę kablową oraz zaślepkę- wejście od góry lub od dołu
- Gniazda CEE i GS wykonane z poliamidu (PA6), gniazda indywidualnie wymienne

Wykonania przykładowe, inne kombinacje na zamówienie!

Układ	CEE 400V 5p			GS 250V	Zabezpieczenie		Wejście	IP	Nr kat.
	63A	32A	16A	16A	RCD	MCB/ Rozłącznik			
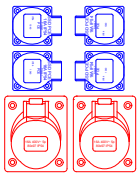			2	4			M25	54	**9014120W**
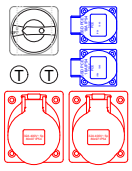		2		2		2x topik 10A 1x rozłącznik 0-1 40A	M25	54	**90141284W**
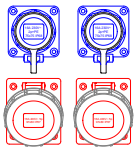			2	2			M25	67	**9014571W**
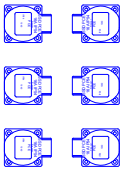				6			M25	54	**9014037W**
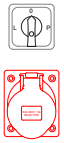		1				1x rozłącznik L-0-P 40A	M25	54	**901412834W**

W standardzie zastosowane są wyłączniki różnicowoprądowe typu A (do 63A włącznie), inne typy na życzenie.
*dodanie E na końcu numeru oznacza wersję z gniazdami typu F (schuko) → do wszystkich numerów.

Rozdzielnice stacjonarne DELTA - z tworzywa
Seria SZUBIN

Seria SZUBIN



- **Wyposażenie zgodne z EN 61439**
- Obudowa wykonana z wysokiej jakości tworzywa PC/ABS, zwarta konstrukcja
- **Wymiary: wys. x szer. x głęb. = 520x222x140 mm**
- Miejsce na zabezpieczenia do 2 x 10 modułów pod transparentnym okienkiem
- Oprzewodowanie wykonane, zestaw gotowy do podłączenia
- **IP54** (IP67 na życzenie, w miarę możliwości technicznych)

Wersja standardowa:
- Zabezpieczenia chronione samozamykającym okienkiem odpornym na uderzenia
- Oprzewodowanie wykonane, zestaw gotowy do podłączenia
- Zestaw zawiera dławnicę kablową oraz zaślepkę- wejście od góry lub od dołu
- Gniazda CEE i GS wykonane z poliamidu (PA6), gniazda indywidualnie wymienne

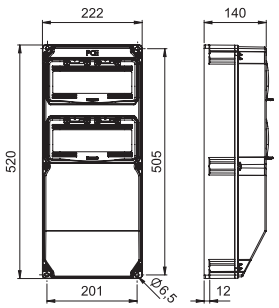

Wykonania przykładowe, inne kombinacje na zamówienie!

Układ	CEE 400V 5p			GS 250V	Zabezpieczenie		Wejście	IP	Nr kat.
	63A	32A	16A	16A	RCD	MCB/ Rozłącznik			
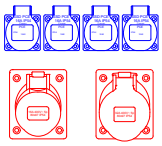		1	1	4	1x 63A/4P/30mA	4x C16 1P 1x C16 3P 1x C32 3P	M32	54	**9025521**
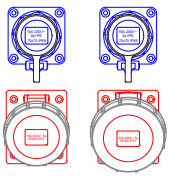		1	1	2	1x 40A/4P/30mA	2x B16 1P 1x C16 3P 1x C32 3P	M25	67	**90255121**
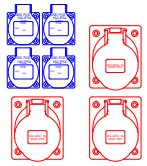		3		4	1x 63A/4P/30mA	4x C16 1P 3x C32 3P	M32	54	**902566910W**
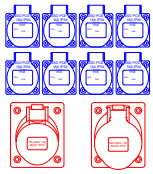		1	1	8	1x 63A/4P/30mA	8x B16 1P 1x C16 3P 1x C32 3P	M32	54	**902566861W**
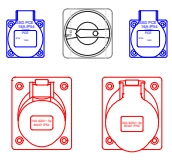		1	1	2	1x 40A/4P/30mA	2x B16 1P 1x B16 3P 1x B32 3P 1x rozłącznik 0-1 40A	M32	54	**902567160W**

W standardzie zastosowane są wyłączniki różnicowoprądowe typu A (do 63A włącznie), inne typy na życzenie.
*dodanie E na końcu numeru oznacza wersję z gniazdami typu F (schuko) → do wszystkich numerów.

Rozdzielnice stacjonarne DELTA - z tworzywa
Seria LUBLIN



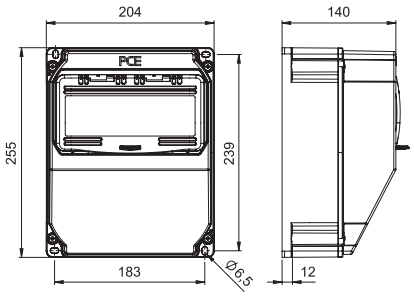

Seria LUBLIN

- **Wyposażenie zgodne z EN 61439**
- Obudowa wykonana z wysokiej jakości tworzywa PC/ABS, zwarta konstrukcja
- **Wymiary: wys. x szer. x głęb. = 255x204x140 mm**
- Miejsce na zabezpieczenia do 9 modułów pod transparentnym okienkiem
- Oprzewodowanie wykonane, zestaw gotowy do podłączenia
- **IP54** (IP67 na życzenie, w miarę możliwości technicznych)

Wersja standardowa:

- Zabezpieczenia chronione samozamykającym się okienkiem odpornym na uderzenia
- Oprzewodowanie wykonane, zestaw gotowy do podłączenia
- Zestaw zawiera dławnicę kablową oraz zaślepkę- wejście od góry lub od dołu
- Gniazda CEE i GS wykonane z poliamidu (PA6), gniazda indywidualnie wymienne

Wykonania przykładowe, inne kombinacje na zamówienie!

Układ	CEE 400V 5p			GS 250V	Zabezpieczenie		Wejście	IP	Nr kat.
	63A	32A	16A	16A	RCD	MCB/ Rozłącznik			
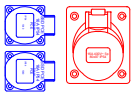			1	2	1x 40A/4P/30mA	2x B16 1P 1x B16 3P	M25	54	**9035111W**
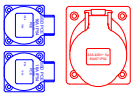		1		2	1x 40A/4P/30mA	2x B16 1P 1x B32 3P	M32	54	**9035311W**
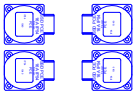				4	1x 40A/4P/30mA	4x B16 1P	M25	54	**9018012**
			2			2x C16 3P	M25	54	**9018161W**
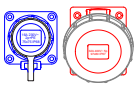		1		1	1x 40A/4P/30mA	1x C16 1P 1x C32 3P	M25	67	**90350603W**

W standardzie zastosowane są wyłączniki różnicowoprądowe typu A (do 63A włącznie), inne typy na życzenie.
*dodanie E na końcu numeru oznacza wersję z gniazdami typu F (schuko)→ do wszystkich numerów.
Dostępne na magazynie.

Rozdzielnice stacjonarne DELTA® - z tworzywa
Seria HEL

Seria HEL

- **Wyposażenie zgodne z EN 61439**
- Obudowa wykonana z wysokiej jakości tworzywa PC/ABS, zwarta konstrukcja
- **Wymiary: wys. x szer. x głęb. = 320x222x114 mm**
- Miejsce na zabezpieczenia do 10 modułów pod transparentnym okienkiem
- Oprzewodowanie wykonane, zestaw gotowy do podłączenia
- **IP54** (IP67 na życzenie, w miarę możliwości technicznych)

Wersja standardowa:
- Zabezpieczenia chronione samozamykającym się okienkiem odpornym na uderzenia
- Oprzewodowanie wykonane, zestaw gotowy do podłączenia
- Zestaw zawiera dławnicę kablową oraz zaślepkę- wejście od góry lub od dołu
- Gniazda CEE i GS wykonane z poliamidu (PA6), gniazda indywidualnie wymienne





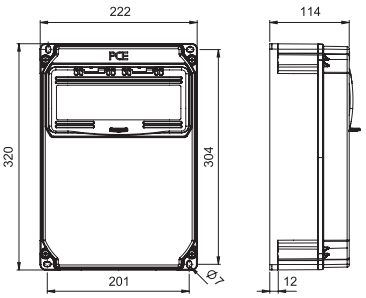

Wykonania przykładowe, inne kombinacje na zamówienie!

Układ	CEE 400V 5p			GS 250V	Zabezpieczenie		Wejście	IP	Nr kat.
	63A	32A	16A	16A	RCD	MCB/ Rozłącznik			
stacjonarne									
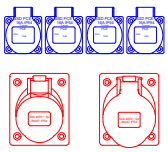		1	1	4	1x 40A/4P/30mA	2x B16 1P 1x C16 3P	M25	54	**9134520**
				4		4x C6 1P+N 30mA	M20	54	**913424901W**
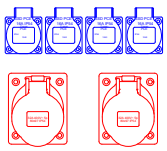		2		4		4x B16 1P 2x B32 3P	M25	54	**90122341W**
przenośne									
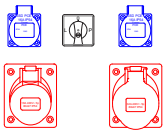		1	1	2		2x C16 1P 1x C16 3P 1x C32 3P 1x rozłącznik L-0-P 32A	wtyk 025-6 (32A 5P 400V) + 2m H07RN-F 5G4	54	**91345216W**
				6	1x 25A/2P/30mA	6x B16 1P	wtyk 013-6 (16A 3P 230V) + 12m H07RN-F 3G2.5	54	**90128626W**

W standardzie zastosowane są wyłączniki różnicowoprądowe typu A (do 63A włącznie), inne typy na życzenie.
*dodanie E na końcu numeru oznacza wersję z gniazdami typu F (schuko) → do wszystkich numerów.

Rozdzielnice stacjonarne z tworzywa
Seria STAR



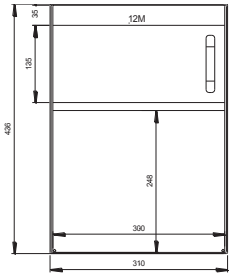

Seria STAR

- **Wyposażenie zgodne z EN 61439**
- Obudowa wykonana z wysokiej jakości tworzywa PC/ABS, zwarta konstrukcja
- **Wymiary 6M: wys. x szer. x głęb. = 436x142x147 mm**
- **Wymiary 9M: wys. x szer. x głęb. = 436x210x147 mm**
- **Wymiary 12M: wys. x szer. x głęb. = 436x310x147 mm**
- Okienko inspekcyjne 6, 9 lub 12 modułów
- **IP54** (IP65 na życzenie, w miarę możliwości technicznych)

Wersja standardowa:

- Wszystkie zewnętrzne części wykonane są ze stali nierdzewnej
- Zabezpieczenia chronione samozamykającym się okienkiem odpornym na uderzenia
- Oprzewodowanie wykonane, zestaw gotowy do podłączenia
- Zestaw zawiera dławnicę kablową oraz zaślepkę- wejście od góry lub od dołu
- Gniazda CEE i GS wykonane z poliamidu (PA6), gniazda indywidualnie wymienne

Wykonania przykładowe, inne kombinacje na zamówienie!

Układ	CEE 400V 5p			GS 250V	Zabezpieczenie		Wejście	IP	Nr kat.
	63A	32A	16A	16A	RCD	MCB/ Rozłącznik			
6M									
				6		6x B16 1P	M25	54	**9016028W**
9M									
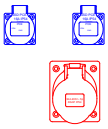		1		2	1x 40A/4P/30mA	2x B16 1P 1x B32 3P	M25	54	**9016868W**
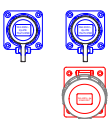			1	2	1x 40A/4P/30mA	2x B16 1P 1x B16 3P	M25	65	**90191260W**
12M									
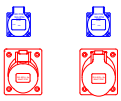		1	1	2	1x 63A/4P/30mA	2x B16 1P 1x B16 3P 1x B32 3P	M32	54	**9023008W**
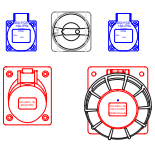	1		1	2	1x 63A/4P/30mA	2x C16 1P 1x C16 3P 1x C63 3P 1x rozłącznik 0-1 63A	M40	54	**90231034W**

W standardzie zastosowane są wyłączniki różnicowoprądowe typu A (do 63A włącznie), inne typy na życzenie.
*dodanie E na końcu numeru oznacza wersję z gniazdami typu F (schuko)→do wszystkich numerów.

Rozdzielnice stacjonarne DELTA - z tworzywa
Seria KOSZALIN

Seria KOSZALIN

- **Wyposażenie zgodne z EN 61439**
- Obudowa wykonana z wysokiej jakości tworzywa PC/ABS, zwarta konstrukcja
- **Wymiary: wys. x szer. x głęb. = 520x297x165 mm**
- Miejsce na zabezpieczenia do 1 x14 modułów pod transparentnym okienkiem

Wersja standardowa:

- Zabezpieczenia chronione samozamykającym okienkiem odpornym na uderzenia
- Oprzewodowanie wykonane, zestaw gotowy do podłączenia
- Zestaw zawiera dławnicę kablową oraz zaślepkę- wejście od góry lub od dołu
- Gniazda CEE i GS wykonane z poliamidu (PA6), gniazda indywidualnie wymienne



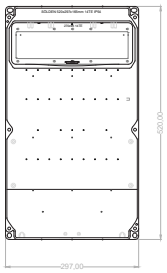

Wykonania przykładowe, inne kombinacje na zamówienie!

Układ	CEE 400V 5p			GS 250V	Zabezpieczenie		Wejście	IP	Nr kat.
	63A	32A	16A	16A	RCD	MCB/ Rozłącznik			
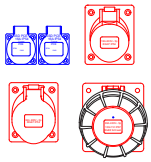	1	1	1	2		2x B16 1P 1x B16 3P 1x B32 3P 1xB63 3P	M40	54	**9026520W**
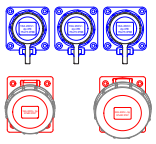		1	1	3	1x 40A/4P/30mA	3x B16 1P 1x B16 3P 1x B32 3P	M32	67	**9026542W**
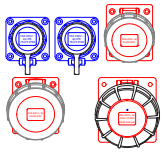	1	1	1	2	1x 63A/4P/30mA	2x B16 1P 1x B16 3P 1x B32 3P	M40	67	**9026572W**
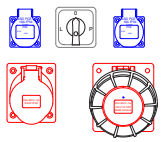	1	2		2	1x 80A/4P/30mA	2x B16 1P 1x B32 3P 1x B63 3P 1x rozłącznik L-0-P 80A	M40	54	**90269748W**
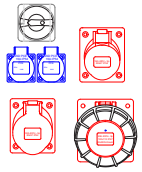	1	1	1	2	1x 63A/4P/30mA	2x B16 1P 1x B16 3P 1x B32 3P 1x rozłącznik 0-1 63A	M40	54	**902663501W**

W standardzie zastosowane są wyłączniki różnicowoprądowe typu A (do 63A włącznie), inne typy na życzenie.
*dodanie E na końcu numeru oznacza wersję z gniazdami typu F (schuko) do wszystkich numerów.

Rozdzielnice stacjonarne DELTA - z tworzywa
Seria SUWAŁKI



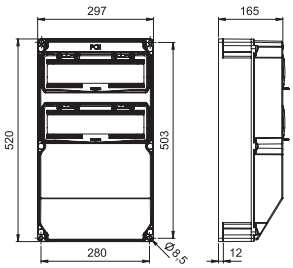

Seria SUWAŁKI

- **Wyposażenie zgodne z EN 61439**
- Obudowa wykonana z wysokiej jakości tworzywa PC/ABS, zwarta konstrukcja
- **Wymiary wys. x szer. x głęb. = 520x297x165 mm**
- Miejsce na zabezpieczenia do 2 x14 modułów pod transparentnym okienkiem
- Oprzewodowanie wykonane, zestaw gotowy do podłączenia
- **IP54** (IP67 na życzenie, w miarę możliwości technicznych)

Wersja standardowa:

- Zabezpieczenia chronione samozamykającym się okienkiem odpornym na uderzenia
- Oprzewodowanie wykonane, zestaw gotowy do podłączenia
- Zestaw zawiera dławnicę kablową oraz zaślepkę- wejście od góry lub od dołu
- Gniazda CEE i GS wykonane z poliamidu (PA6), gniazda indywidualnie wymienne

Wykonania przykładowe, inne kombinacje na zamówienie!

Układ	CEE 400V 5p			GS 250V	Zabezpieczenie		Wejście	IP	Nr kat.
	63A	32A	16A	16A	RCD	MCB/ Rozłącznik			
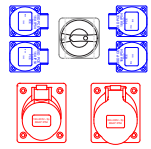		1	1	4	2x 63A/4P/30mA	4x B16 1P 1x C16 3P 1x C32 3P 1x rozłącznik 0-1 63A	M32	54	**902750628W**
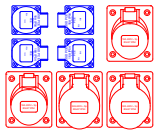		2	2	4	1x 63A/4P/30mA	4x C16 1P 2x C16 3P 2x C32 3P	M40	54	**902745141W**
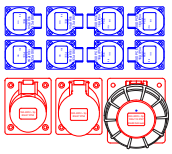	1	1	1	8	1x 63A/4P/30mA	8x C16 1P 1x C16 3P 1x C32 3P 1x C63 3P	M40	54	**902702461W**
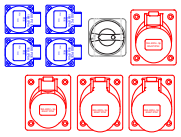		2	2	4	1x 63A/4P/30mA	4x B16 1P 2x C16 3P 2x C32 3P 1x rozłącznik 0-1 63A	M40	54	**90276390W**
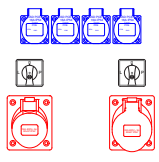		1	1	4	1x 63A/4P/30mA	4x B16 1P 1x B16 3P 1x B32 3P 2x rozłącznik L-0-P 32A	M32	54	**9028843W**

W standardzie zastosowane są wyłączniki różnicowoprądowe typu A (do 63A włącznie), inne typy na życzenie.
*dodanie E na końcu numeru oznacza wersję z gniazdami typu F (schuko) → do wszystkich numerów.

Rozdzielnice z termoplastycznego tworzywa - przenośne
Seria DZIERŻONIÓW

Seria DZIERŻONIÓW

- **Wyposażenie zgodne z EN 61439**
- Zwarta konstrukcja z uchwytem
- Materiał: PC/ABS
- **Wymiary: wys. x szer. x głęb. = 263x246x75mm**
- Miejsce na zabezpieczenia do 12 modułów pod transparentnym okienkiem
- Możliwy montaż na ścianie (4 otwory)
- Oprzewodowanie wykonane, rozdzielnica gotowa do podłączenia
- **IP44** bryzgoszczelna
- dla zakładów montażowych, budowy, rolnictwa, elektryków, ...

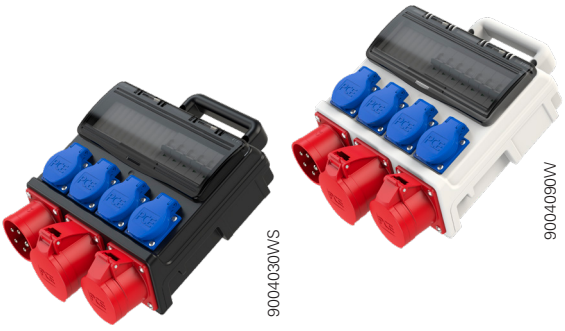

Dostępna czarna wersja kolorystyczna!

Akcesoria:
Stojak z wkrętami

900404



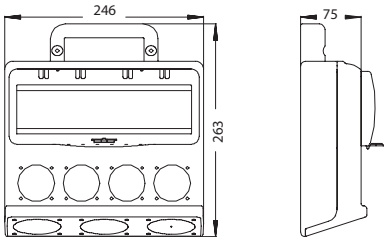

Wykonania przykładowe, inne kombinacje na zamówienie!

Układ	CEE 400V 5p			GS 250V	Zabezpieczenie		Wejście	IP	Nr kat.
	63A	32A	16A	16A	RCD	MCB/ Rozłącznik			
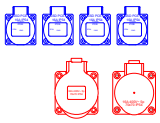		1	1	4		4x B16 1P 1x B16 3P	wtyk 625-6 (32A 5P 400V)	44	**9004090W**
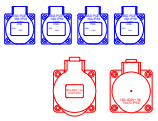		1	1	4	1x 63A/4P/30mA	4x C16 1P 1x C16 3P	wtyk 625-6 (32A 5P 400V)	44	**9004002W**
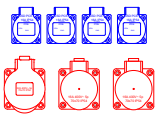		1	2	4	1x 40A/4P/30mA	4x B16 1P 1x B16 3P	wtyk 025-6 (32A 5P 400V) + 2m H07RN-F 5G4	44	**9004184W**
			2	4	1x 40A/4P/30mA	2x B16 1P 2x B16 3P	wtyk 615-6 (16A 5P 400V)	44	**90045222W**
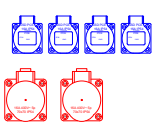			2	4		2x B16 1P	wtyk 615-6 (16A 5P 400V)	44	**9047001W**

W standardzie zastosowane są wyłączniki różnicowoprądowe typu A (do 63A włącznie), inne typy na życzenie.
*dodanie E na końcu numeru oznacza wersję z gniazdami typu F (schuko)→ do wszystkich numerów,
*dodanie C na końcu numeru oznacza wersję z gniazdami w kolorze czarnym →do obudów gumowych,
*dodanie S na końcu numeru oznacza, że obudowa jest w kolorze czarnym.

Obudowy z tworzywa termoplastycznego
Seria FLEX

Właściwości:

- Wysokiej jakości obudowa z tworzywa (ABS)
- okienko transparentne na 6, 10 lub 16 modułów
- trzy różne rozmiary niewyposażonych obudów do samodzielnego zamontowania
- liczne elementy wyposażenia



Dostępna czarna wersja kolorystyczna!

FLEX 6-E

- **Wymiary: WxSzxG = 471x160x132mm**
- dolna część obudowy z zamontowaną szyną montażową dla max. 6 modułów
- górna część obudowy z zamontowanym oknem inspekcyjnym
- 2x zawias paskowy ze śrubami
- 2x zaślepka śrub montażowych



15850600

pakowane po: 1 szt.

FLEX 6-S3

- **Wymiary: WxSzxG = 471x160x132mm**
- dolna część obudowy z zamontowaną szyną montażową dla max. 6 modułów
- górna część obudowy z zamontowanym oknem inspekcyjnym i 3 otwory na gniazda tablicowe (80x97mm)
- 1x zaślepka z uszczelką
- 12x śruby kołnierza
- 2x zawias paskowy ze śrubami
- 2x zaślepka śrub montażowych



15850603

pakowane po: 1 szt.

FLEX 10-E

- **Wymiary: WxSzxG = 471x230x158mm**
- dolna część obudowy z zamontowaną szyną montażową dla max. 10 modułów
- górna część obudowy z zamontowanym oknem inspekcyjnym
- 2x zawias paskowy ze śrubami
- 4x zaślepka śrub montażowych



15851000

pakowane po: 1 szt.

FLEX 10-S4

- **Wymiary: WxSzxG = 471x230x158mm**
- dolna część obudowy z zamontowaną szyną montażową dla max. 10 modułów
- górna część obudowy z zamontowanym oknem inspekcyjnym i 4 otwory na gniazda tablicowe (80x97mm)
- 1x zaślepka z uszczelką
- 16x śruby kołnierza
- 2x zawias paskowy ze śrubami
- 4x zaślepka śrub montażowych



15851004

pakowane po: 1 szt.

FLEX 16-E

- **Wymiary: WxSzxG = 471x330x158mm**
- dolna część obudowy z zamontowaną szyną montażową dla max. 16 modułów
- górna część obudowy z zamontowanym oknem inspekcyjnym
- 2x zawias paskowy ze śrubami
- 4x zaślepka śrub montażowych



15851600

pakowane po: 1 szt.

FLEX 16-S6

- **Wymiary: WxSzxG = 471x330x158mm**
- dolna część obudowy z zamontowaną szyną montażową dla max. 16 modułów
- górna część obudowy z zamontowanym oknem inspekcyjnym i 6 otworów na gniazda tablicowe (80x97mm)
- 1x zaślepka z uszczelką
- 24x śruby kołnierza
- 2x zawias paskowy ze śrubami
- 4x zaślepka śrub montażowych



15851606

pakowane po: 1 szt.

Obudowy z tworzywa termoplastycznego
Seria FLEX

Maksymalna **elastyczność**...

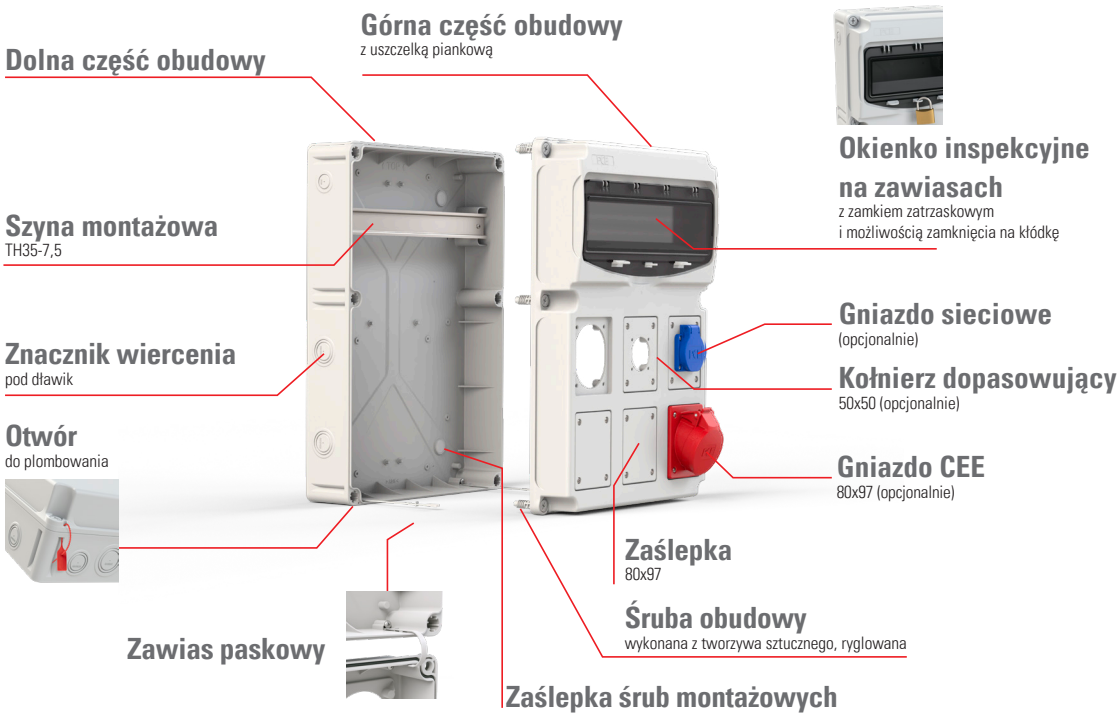

Układ	CEE 400V 5p			GS 250V	Zabezpieczenie		Wejście	IP	Nr kat.
	63A	32A	16A	16A	RCD	MCB/ Rozłącznik			
6-E									
		1		4	1x 40A/4P/30mA	2x B16 1P	M25	54	**15850600999W**
10-E									
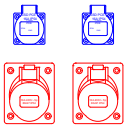			2	2		2x B16 1P 2x C16 3P	M32	54	**15851000008W**
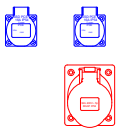		1		2	1x 40A/4P/30mA	2x C16 1P 1x C32 3P	M32	54	**15851000004W**
16-E									
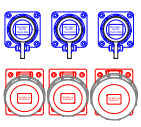		1	2	3	1x 63A/4P/30mA	3x B16 1P 2x B16 3P 1x B32 3P	M32	67	**15851600976W**
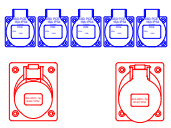		1	1	5	1x 63A/4P/30mA	5x B16 1P 1x C16 3P	M32	54	**158516009955W**

W standardzie zastosowane są wyłączniki różnicowoprądowe typu A (do 63A włącznie), inne typy na życzenie.
*dodanie S na końcu numeru oznacza, że obudowa jest w kolorze czarnym,
*dodanie C na końcu numeru oznacza wersję z gniazdami w kolorze czarnym → do obudów gumowych.



9769215W

Seria KOŁO, PŁOCK, MŁAWA

- **Wyposażenie zgodne z EN 61439**
- Oprzewodowanie wykonane, zestaw gotowy do podłączenia
- Zestaw zawiera dławnicę kablową
- Gniazda CEE i GS wykonane z poliamidu (PA6)
  gniazda indywidualnie wymienne

Koło

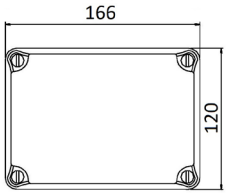

Płock

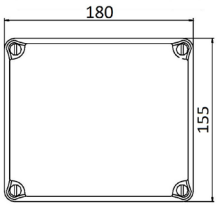

Mława

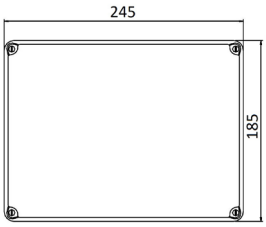

Wykonania przykładowe, inne kombinacje na zamówienie!

Układ	CEE 400V 5p			GS 250V	Zabezpieczenie		Wejście	IP	Nr kat.
	63A	32A	16A	16A	RCD	MCB/ Rozłącznik			
Koło									
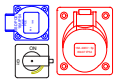			1	1		1x rozłącznik 0-1	M20	54	**9769215W**
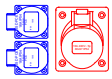			1	2			M20	54	**9769116W**
Płock									
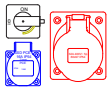		1		1		1x zabezpieczenie topikowe 10A 1x rozłącznik 0-1	M25	54	**9789225W**
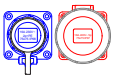			1	1			M25	67	**9781119W**
Mława									
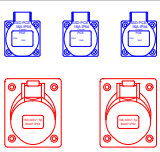			2	3			M25	54	**905213215W**
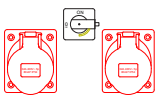		2				1x rozłącznik 0-1	M25	54	**9051125W**

W standardzie zastosowane są wyłączniki różnicowoprądowe typu A (do 63A włącznie), inne typy na życzenie.
*dodanie E na końcu numeru oznacza wersję z gniazdami typu F (schuko)→do wszystkich numerów.
Dostępne na magazynie.

Rozdzielnice stacjonarne i przenośne z tworzywa
Seria OPOLE

SERIA OPOLE

- **Wyposażenie zgodne z EN 61439**
- Obudowa wykonana z wysokiej jakości tworzywa PC/ABS, zwarta konstrukcja
- **Wymiary : wys. x szer. x głęb. = 355x300x128mm**
- Jedno okienko inspekcyjne 14 modułowe, z zabezpieczeniami
- Oprzewodowanie wykonane
- 4-stronne mocowanie do ściany umieszczone na zewnątrz obudowy, zapewniające izolację od części elektrycznej
- **IP54, IP65/67**



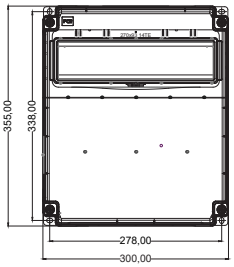

Wykonania przykładowe, inne kombinacje na zamówienie!

Układ	CEE 400V 5p			GS 250V	Zabezpieczenie		Wejście	IP	Nr kat.
	63A	32A	16A	16A	RCD	MCB/ Rozłącznik			
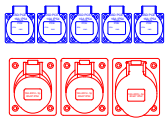		1	2	5	1x 63A/4P/30mA	4x B16 1P 1x B16 3P 1x B32 3P	M32	54	**909110004W**
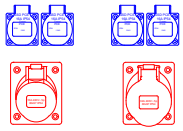		1	1	4	1x 63A/4P/30mA	4x B16 1P 1x C16 3P 1x C32 3P	M32	54	**909110030W**
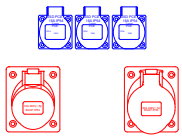		1	1	3	1x 40A/4P/30mA	3x B16 1P 1x B16 3P 1x B32 3P	M32	54	**909110013W**
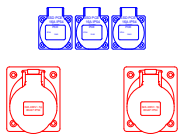		2		3	1x 63A/4P/30mA	3x C16 1P 2x C32 3P	M32	54	**9091100210W**
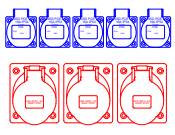		3		5		5x B16 1P 3x B32 3P	wtyk 025-6 (32A 5P 400V) + 2m H07RN-F 5G6	54	**909210101W**

W standardzie zastosowane są wyłączniki różnicowoprądowe typu A (do 63A włącznie), inne typy na życzenie.
*dodanie E na końcu numeru oznacza wersję z gniazdami typu F (schuko)→ do wszystkich numerów.
Dostępne na magazynie.

Rozdzielnice na stojaku



Rozdzielnica budowlana na stojaku

- **Wyposażona**
- Obudowa wykonana z jednego kawałka blachy stalowej w kształcie krzyża walcowanej na zimno
- Przystosowana do instalacji licznika 3- fazowego
- Napięcie znamionowe 230/400V 50Hz
- Temperatura pracy od-25°C do +60°C
- Przystosowana do zasilania wielu odbiorników
- Możliwa dowolna kombinacja gniazd, zasilania itp.
- Stopień szczelności obudowy IP66

Wersja standardowa:

- Oprzewodowanie wykonane, zestaw gotowy do podłączenia
- Gniazda CEE i GS wykonane z poliamidu (PA6), gniazda indywidualnie wymienne
- Stojak metalowy z daszkiem

Wykonania przykładowe, inne kombinacje na zamówienie!

Układ	CEE 400V 5p			GS 250V	Zabezpieczenia		Wejście	IP	Nr kat.
	63A	32A	16A	16A	RCD	MCB/ Rozłącznik			
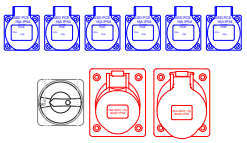		1	1	6	1 x 40A/4/0,03 1 x 63A/4/0,03	1 x rozłącznik 0-1 6 x B16 1p 1 x C16 3p 1 x C32 3p	M50	54	**90009986W**
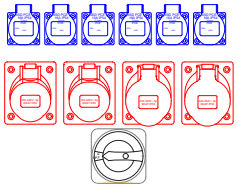		2	2	6	1 x 40A/4/0,03 1 x 63A/4/0,03	1 x rozłącznik 0-1 3 x C16 1p 1 x C16 3p 1 x C32 3p	2 x M63	54	**90009964W**
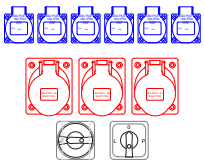		3		6	1 x 40A/4/0,03 1 x 63A/4/0,03	1 x rozłącznik 0-1 L-0-P 6xB16 1p 3xC32 3p (+licznik)	635-6 63/5 400V	54	**90006695W**
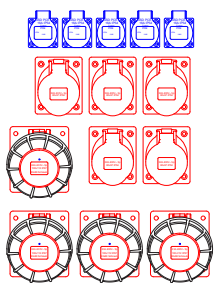	4	5		5	1 x 40A/4/0,03 2 x 63A/4/0,03 2 x 80A/4/0,03	1 x rozłącznik 0-1 5 x C16 1p 5 x C32 3p 4 x C63 3p	045-6 125/5 400V+2m H07RN-F 5x35mm2	54	**900093390W**

W standardzie zastosowane są wyłączniki różnicowoprądowe typu A (do 63A włącznie), inne typy na życzenie.

Uniwersalny stojak mobilny na kołach z rozdzielnicą wyposażoną

Uniwersalny stojak mobilny na kołach

Stojak na kołach służy jako mobilna konstrukcja wsporcza z wygodnym uchwytem przeznaczona do montażu większości standardowych rozdzielnic PVC i gumowych produkowanych w PCE.

Charakterystyka:

• mobilny stojak z zadaszeniem o wymiarach: gł.450 x szer.600 x wys.950mm
• koła gumowane o średnicy 160mm
• opcjonalne wyposażenie:
- naświetlacz LED 230VAC 20W 1900 lm
- czujnik ruchu PIR sterujący oświetleniem.



Model / seria	902748994W	Nr kat.
Stopień ochrony	IP54	
Ilość i rodzaje gniazd	• 1x gniazdo CEE 32A 5P 400V • 2x gniazdo CEE 16A 5P 400V • 5x gniazdo Typ E 230V • 1x gniazdo komunikacyjne • z modułem RJ45a • 1x gniazdo USB komunikacyjne • z możliwością ładowania	
Wyposażenie standardowe	• izolacja ochronna dzięki umieszczeniu zakrytych otworów mocujących na zewnątrz przestrzeni montażowej • zabezpieczenie chronione samozamykającym okienkiem odpornym na uderzenia • oprzewodowanie wykonane- zestaw gotowy do podłączenia • gniazda CEE i GS wykonane z poliamidu [PA6] • gniazda indywidualnie wymienne	
Standardowe wyposażenie zabezpieczające	• wyłącznik różnicowoprądowy 63A, 30mA, typ A, 10kA • wyłączniki nadprądowe: 1x C32A 3P, 6kA (EATON); 2x C16A 3P, 6kA (EATON); 5x C16A 1P, 6kA (EATON); 1x B2A 1P, 6kA (EATON)	

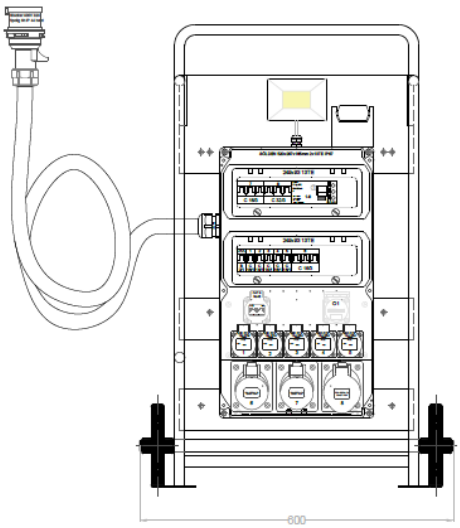

Rozdzielnica wyposażona
SVE / SVP

Wykonania przykładowe, inne kombinacje na zamówienie!

Układ	CEE 400V 5p			CEE 230V 3P	GS 250V	Zabezpieczenie		Wejście	IP	Nr kat.
	63A	32A	16A	16A	16A	RCD	MCB/ Rozłącznik			
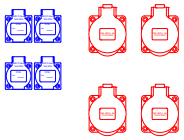		4			4	1x 63A/4P/30mA	4x C16 1P 4x C32 3P	wtyk 035-6 (63A 5P 400V) + 2m H07RN-F 5G16	44	**90SVE31350W**
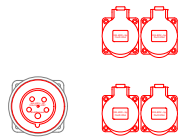		4				1x 63A/4P/30mA	4x C32 3P	wtyk 635-6 (63A 5P 400V)	44	**90SVE3992W**
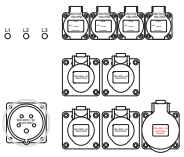		1		4	4	1x 40A/4P/30mA	8x C16 1P 1x C32 3P 3x Lampka kontrolna	wtyk 6252-6x (32A 5P 400V)	44	**90SVE417WCE**
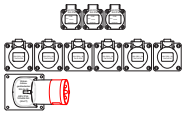				6	3	1x 40A/4P/30mA	9x C16 1P 1x Analizator parametru sieci (DMM-4T)	wtyk 77725-6 (32A 5P 400V)	44	**90SVE5461WC**
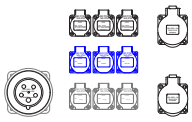		2			9		9x C16 1P 2x C32 3P 1x Analizator parametru sieci (DMM-4T)	wtyk 635-6xs (63A 5P 400V)	44	**90SVE5990WC**
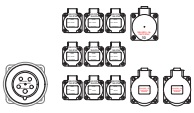		2	1		9	1x 63A/4P/30mA	9x C16 1P 1x C16 3P 2x C32 3P	wtyk 635-6xs (63A 5P 400V)	44	**90SVE60010WC**
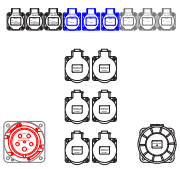	1	6			9	3x 63A/4P/30mA	9x C16 1P 6x C32 3P 1x C63 3P 1x Analizator parametru sieci (DMM-4T)	wtyk 645-6 (125A 5P 400V)	44	**90SVE60066WC**
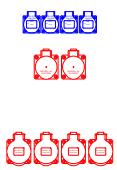		4	2		4	6x 40A/4P/30mA	4x B16 1P 2x B16 3P 4x B32 3P	wtyk 045-6 (125A 5P 400V) + 2m H07RN-F 5G25	44	**90SVE9572W**

W standardzie zastosowane są wyłączniki różnicowoprądowe typu A (do 63A włącznie), inne typy na życzenie.
*dodanie E na końcu numeru oznacza wersję z gniazdami typu F (schuko),
*dodanie C na końcu numeru oznacza wersję z gniazdami w kolorze czarnym,
*dostępne różne wersje kolorystyczne.

Rozdzielnica wyposażona
SVE / SVP

Obudowa z tworzywa sztucznego odpornego na uderzenia, solidna, w kolorze RAL 9017 czarnym, (dostępne również inne wersje kolorystyczne obudowy); bryzgoszczelna, wyjątkowo lekka i łatwa w obsłudze, możliwość kompaktowego składowania rozdzielnic jedna na drugiej, odporna na warunki atmosferyczne i starzenie, gniazda z przodu i wbudowane zabezpieczenia (wyłączniki różnicowoprądowe i nadprądowe).



90SVE4671W

ZASTOSOWANIE:
Przenośne rozdzielnice serii SVE/SVP zasilają place budowy, imprezy, targi, wydarzenia sportowe, rynki i festiwale. Są lekkie i łatwe w obsłudze. Układając kilka rozdzielnic jedna na drugiej, można zbudować bezpieczny zestaw rozdzielnic z możliwością dalszego rozbudowania.

UWAGA:
Podłączenie może odbywać się za pomocą kabla przyłączeniowego ze złączami CEE, Powerlock. Wszystkie gniazda do 63A i wszystkie wbudowane urządzenia znajdują się wewnątrz profilu obudowy, dzięki czemu są chronione przed uszkodzeniami mechanicznymi. Rozdzielnice można skonfigurować tak, aby spełniały indywidualne wymagania klienta.



90SVP302WE

- **IP44 bryzgoszczelna**

Wykonania przykładowe, inne kombinacje na zamówienie!

Układ	CEE 400V 5p			GS 250V	Zabezpieczenie		Wejście	IP	Nr kat.
	63A	32A	16A	16A	RCD	MCB/ Rozłącznik			
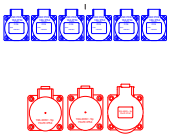		1	2	6	1x 40A/4P/30mA	6x C16 1P 2x C16 3P 1x C32 3P	wtyk 025-6 (32A 5P 400V) + 2m H07RN-F 5G4	44	**90SVP391W**
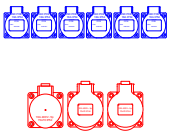		2	1	6	1x 63A/4P/30mA	6x C16 1P 1x C16 3P 2x C32 3P	wtyk 035-6 (63A 5P 400V) + 0.5m H07RN-F 5G10	44	**90SVP390WE**

W standardzie zastosowane są wyłączniki różnicowoprądowe typu A (do 63A włącznie), inne typy na życzenie.
*dodanie E na końcu numeru oznacza wersję z gniazdami typu F (schuko),
*dodanie C na końcu numeru oznacza wersję z gniazdami w kolorze czarnym,
*dostępne różne wersje kolorystyczne.

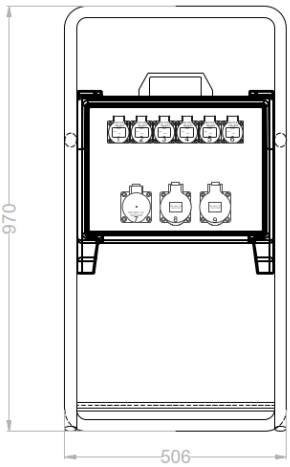

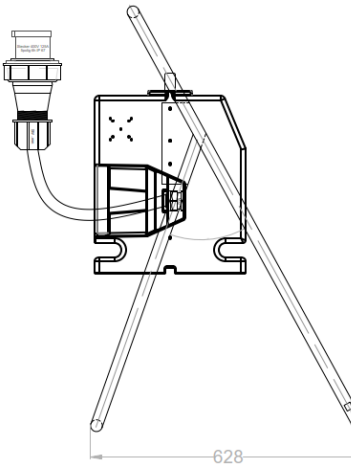

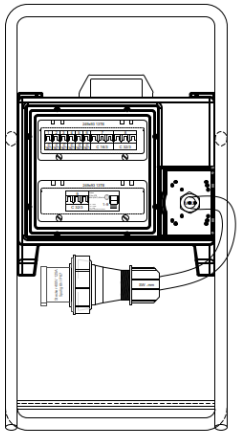

90SVP390WE



Rozdzielnice z termoplastycznego tworzywa - przenośne
Seria NYSA



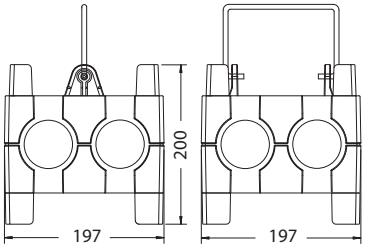

Seria NYSA

- **Wyposażenie zgodne z EN 61439**
- Przenośna rozdzielnica odporna na wstrząsy, wykonana z poliamidu
- **Wymiary: wys. x szer. x głęb. = 200x197x197 mm**
- Uchwyt wykonany z wysokiej jakości stali
- Maksymalne obciążenie 32A
- Do 7 gniazd
- Miejsce na zabezpieczenia do 8 modułów pod transparentnym okienkiem
- Oprzewodowanie wykonane, rozdzielnica gotowa do podłączenia
- Do zasilania sprzętu lub systemu oświetlenia placów budowy
- Oszczędność przestrzeni przechowywania
  - rozdzielnice można składować jedną na drugiej
- **IP44 bryzgoszczelna**

Wykonania przykładowe, inne kombinacje na zamówienie!

Układ	CEE 400V 5p			GS 250V	Zabezpieczenie		Wejście	IP	Nr kat.
	63A	32A	16A	16A	RCD	MCB/ Rozłącznik			
przenośne									
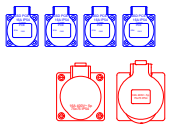		1	1	4		2x B16 1P 1x B16 3P	wtyk 025-6 (32A 5P 400V) + 2m H07RN-F 5G4	44	**9030012W**
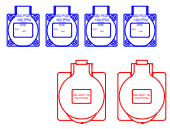		2		4		2x B16 1P 2x B32 3P	wtyk 025-6 (32A 5P 400V) + 2m H07RN-F 5G4	44	**90300123W**
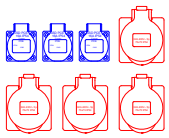		4		3		1x C16 1P 2x C32 3P	wtyk 025-6 (32A 5P 400V) + 2m H07RN-F 5G4	44	**90300044W**
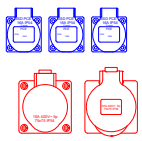		1	1	3	1x 40A/4P/30mA	1x B16 1P 1x B16 3P	wtyk 025-6 (32A 5P 400V) + 2m H07RN-F 5G4	44	**9030117W**
podwieszane									
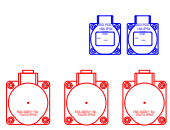			3	2	1x 40A/4P/30mA	1x B16 1P 1x B16 3P	M25 sprężone powietrze	44	**90311381W**

W standardzie zastosowane są wyłączniki różnicowoprądowe typu A (do 63A włącznie), inne typy na życzenie.
*dodanie E na końcu numeru oznacza wersję z gniazdami typu F (schuko) → do wszystkich numerów.

Rozdzielnice z termoplastycznego tworzywa - przenośne
Seria WROCŁAW

Seria WROCŁAW

- **Wyposażenie zgodne z EN 61439**
- Przenośna rozdzielnica odporna na wstrząsy wykonana z poliamidu
- **Wymiary: wys. x szer. x głęb. = 200x300x200 mm**
- Maksymalne obciążenie 32A
- Do 9 gniazd (wtyczka + 8 gniazd lub przewód z wtyczką + 9 gniazd)
- Miejsce na zabezpieczenia do 13 modułów pod transparentnym okienkiem
- Uchwyt wykonany z wysokiej jakości stali
- Możliwość składowania rozdzielnic jedna na drugiej
- Dostępne w kolorze: czarny
- Oprzewodowanie wykonane, rozdzielnica gotowa do podłączenia
- **IP44 bryzgoszczelna**



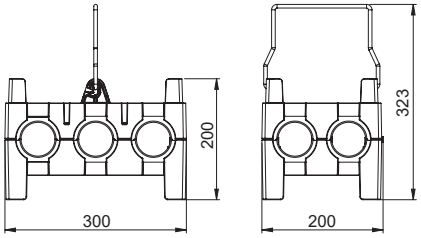

Wykonania przykładowe, inne kombinacje na zamówienie!

Układ	CEE 400V 5p			GS 250V	Zabezpieczenie		Wejście	IP	Nr kat.
	63A	32A	16A	16A	RCD	MCB/ Rozłącznik			
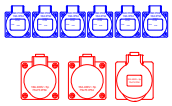		1	2	6	1x 63A/4P/30mA	3x C16 1P 2x C16 3P	wtyk 025-6 (32A 5P 400V) + 2m H07RN-F 5G6	44	**9130008W**
			3	6	1x 40A/4P/30mA		wtyk 015-6 (16A 5P 400V) + 2m H07RN-F 5G2.5	44	**9130006W**
				9	3x 25A/2P/30mA	3x C16 1P lampka kontrolna 3P	wtyk 025-6 (32A 5P 400V) + 2m H07RN-F 5G6	44	**91303761W**
		1		7	1x 63A/4P/30mA	7x C16 1P	wtyk 625-6 (32A 5P 400V)	44	**9130377W**
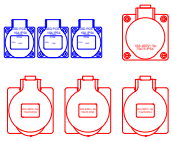		3	1	3		3x C16 1P 1x C16 3P	wtyk 025-6 (32A 5P 400V) + 2m H07RN-F 5G6	44	**91300087W**

W standardzie zastosowane są wyłączniki różnicowoprądowe typu A (do 63A włącznie), inne typy na życzenie.
*dodanie E na końcu numeru oznacza wersję z gniazdami typu F (schuko)⟶ do wszystkich numerów.

Seria PIESZYCE 6F



Seria PIESZYCE 6F

- **Wyposażenie zgodne z EN 61439**
- Przenośna rozdzielnica odporna na wstrząsy, wykonana z poliamidu
- **Wymiary: wys. x szer. x głęb. = 89x202x117 mm**
- Maksymalnie obciążenie 32A
- Max. do 6 powierzchni montażowych
- Miejsce na zabezpieczenie do 4 modułów pod transparentnym okienkiem
- Opcjonalnie: licznik, rozłącznik
- Oprzewodowana, gotowa do podłączenia
- Idealna na budowie, w rolnictwie itp.
- Kolor obudowy: czarny
- **IP44 bryzgoszczelna**

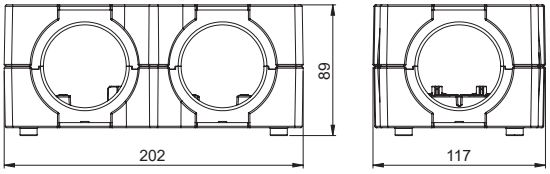

Wykonania przykładowe, inne kombinacje na zamówienie!

Układ	CEE 400V 5p			GS 250V	Zabezpieczenie		Wejście	IP	Nr kat.
	63A	32A	16A	16A	RCD	MCB/ Rozłącznik			
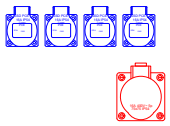			1	4			wtyk 015-6 (16A 5P 400V) + 2m H07RN-F 5G2.5	44	**94380021W**
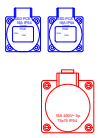			1	2		1x C16 1P 1x C16 3P	wtyk 625-6f7rvx (32A 5P 400V)	44	**9439002**
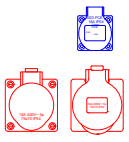		1	1	1		1x C16 1P 1x C16 3P	wtyk 625-6f7rvx (32A 5P 400V)	44	**9439500**
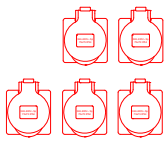		5					wtyk 625-6f7rvx (32A 5P 400V)	44	**9438413**
		2				1x B32 3P	wtyk 035-6 (63A 5P 400V) + 2m H07RN-F 5G6	44	**94390051W**

W standardzie zastosowane są wyłączniki różnicowoprądowe typu A (do 63A włącznie), inne typy na życzenie.
*dodanie E na końcu numeru oznacza wersję z gniazdami typu F (schuko) → do wszystkich numerów.

Rozdzielnice z termoplastycznego tworzywa
Seria NYSA

Seria NYSA

- **Wyposażenie zgodne z EN 61439**
- Przenośna rozdzielnica odporna na wstrząsy, wykonana z poliamidu
- **Wymiary: wys. x szer. x głęb. = 200x197x197 mm**
- Uchwyt wykonany z wysokiej jakości stali
- Maksymalne obciążenie 32A
- Do 7 gniazd
- Miejsce na zabezpieczenia do 8 modułów pod transparentnym okienkiem
- Oprzewodowanie wykonane, rozdzielnica gotowa do podłączenia
- Do zasilania sprzętu lub systemu oświetlenia placów budowy
- Oszczędność przestrzeni przechowywania
  - rozdzielnice można składować jedną na drugiej
- **IP44 bryzgoszczelna**



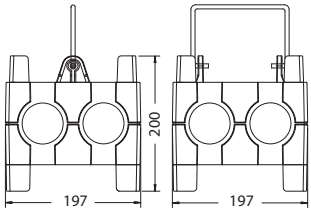

Wykonania przykładowe, inne kombinacje na zamówienie!

Układ	CEE 400V 5p			GS 250V	Zabezpieczenie		Wejście	IP	Nr kat.
	63A	32A	16A	16A	RCD	MCB/ Rozłącznik			
przenośne									
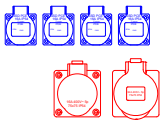		1	1	4		2x B16 1P 1x B16 3P	wtyk 025-6 (32A 5P 400V) + 2m H07RN-F 5G4	44	**9030012W**
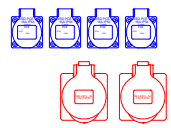		2		4		2x B16 1P 2x B32 3P	wtyk 025-6 (32A 5P 400V) + 2m H07RN-F 5G4	44	**90300123W**
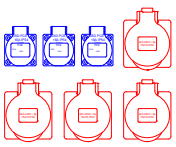		4		3		1x C16 1P 2x C32 3P	wtyk 025-6 (32A 5P 400V) + 2m H07RN-F 5G4	44	**90300044W**
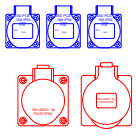		1	1	3	1x 40A/4P/30mA	1x B16 1P 1x B16 3P	wtyk 025-6 (32A 5P 400V) + 2m H07RN-F 5G4	44	**9030117W**
podwieszane									
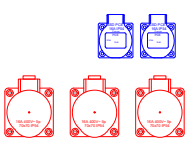			3	2	1x 40A/4P/30mA	1x B16 1P 1x B16 3P	M25 sprężone powietrze	44	**90311381W**

W standardzie zastosowane są wyłączniki różnicowoprądowe typu A (do 63A włącznie), inne typy na życzenie.
*dodanie E na końcu numeru oznacza wersję z gniazdami typu F (schuko) ⟶ do wszystkich numerów.

Rozdzielnice podwieszane z tworzywa termoplastycznego
Seria PEGASUS



Seria PEGASUS

- **Wyposażenie zgodne z EN 61439**
- Przenośna rozdzielnica odporna na wstrząsy, wykonana z poliamidu
- **Wymiary: wys. x szer. x głęb. = 220x140x140 mm**
- 4 śruby oczkowe do mocowania na suficie
- Maksymalne obciążenie 32A
- Maksymalnie do 6 powierzchni montażowych
- Miejsce na 4 moduły pod transparentnym okienkiem
- Oprzewodowanie wykonane, rozdzielnica gotowa do podłączenia
- Dostępna w kolorze czerwonym (standard) lub żółtym (wersja specjalna)
- Idealna dla przemysłu budowlanego, ogrodnictwa, itd.
- Z ergonomicznym uchwytem-kotwicą na dole obudowy
- **IP44 bryzgoszczelna**



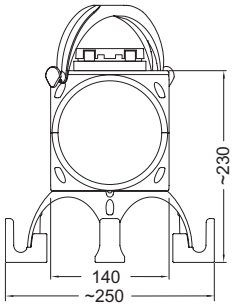

Wykonania przykładowe, inne kombinacje na zamówienie!

Układ	CEE 400V 5p			GS 250V	Zabezpieczenie		Wejście	IP	Nr kat.
	63A	32A	16A	16A	RCD	MCB/ Rozłącznik			
podwieszane									
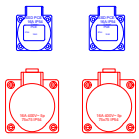			2	2			M25	44	**9033004y**
				3		1x B16 1P+N 30mA	M20	44	**903305301r**
			1	3			M25 sprężone powietrze	44	**9033071r**
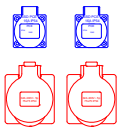		2		2		1x B16 1P	M32	44	**9033040y**
przenośne									
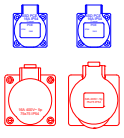		1	1	2		1x C16 1P 1xC16 3P	wtyk 025-6 (32A 5P 400V) + 2m H07RN-F 5G4	44	**9034030r**

W standardzie zastosowane są wyłączniki różnicowoprądowe typu A (do 63A włącznie), inne typy na życzenie.
*dodanie E na końcu numeru oznacza wersję z gniazdami typu F (schuko) → do wszystkich numerów.

Rozdzielnice w pełni gumowe - przenośne
Seria TWARDOGÓRA

Seria TWARDOGÓRA

- **Wyposażenie zgodne z EN 61439**
- Rozdzielnica w pełni gumowa przenośna
- **Wymiary: wys. x szer. x głęb. = 165x260x90 mm**
- Dostępna z zabezpieczeniami lub bez
- Oprzewodowanie wykonane, zestaw gotowy do użytku
- **IP54** (IP67 na życzenie, w miarę możliwości technicznych)
- Możliwość zamontowania uchwytu transportowego
- Gniazda CEE i GS wykonane z poliamidu (PA6), gniazda indywidualnie wymienne
- Możliwość wejścia wtyczką przenośną na przewodzie, wtyczką tablicową lub dławikiem



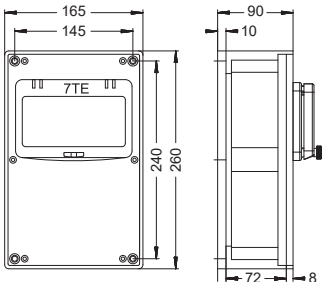

Wykonania przykładowe, inne kombinacje na zamówienie!

Układ	CEE 400V 5p			GS 250V	Zabezpieczenie		Wejście	IP	Nr kat.
	63A	32A	16A	16A	RCD	MCB/ Rozłącznik			
stacjonarne									
				3	1x 63A/4P/30mA	3x C16 1P	M25	54	**9216140**
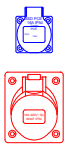			1	1			M25	54	**92151410W**
		1		1	1x 63A/4P/30mA	1x C16 1P	M32	54	**9216427**
przenośne									
				3	1x 25A/2P/30mA		wtyk 0521-sr (16A 3P 230V) + 1.5 m H07RN-F 3G2.5	54	**9216066**
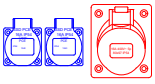			1	2	1x 25A/2P/30mA		wtyk 015-6 (16A 5P 400V) + 1.5 m H07RN-F 5G2.5	54	**9216052**

W standardzie zastosowane są wyłączniki różnicowoprądowe typu A (do 63A włącznie), inne typy na życzenie.
*dodanie E na końcu numeru oznacza wersję z gniazdami typu F (schuko) → do wszystkich numerów,
*dodanie C na końcu numeru oznacza wersję z gniazdami w kolorze czarnym → do obudów gumowych.

Seria KATOWICE



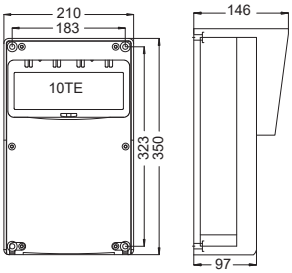

Seria KATOWICE

- **Wyposażenie zgodne z EN 61439**
- Obudowa w pełni gumowa z daszkiem ochronnym (opcjonalnie bez daszka)
- **Wymiary wys. x szer. x głęb. = 350x210x146**
- Miejsce na zabezpieczenia do 10 modułów pod transparentnym okienkiem
- Oprzewodowanie wykonane, zestaw gotowy do podłączenia
- **IP54** (IP67 na życzenie, w miarę możliwości technicznych)

Wersja standardowa:

- Izolacja ochronna dzięki umieszczeniu zakrytych otworów mocujących na zewnątrz przestrzeni montażowej
- Zabezpieczenia chronione samozamykającym się okienkiem odpornym na uderzenia
- Kąt otwarcia okienka > 180° (opcjonalnie: blokada na okienko)
- Oprzewodowanie wykonane, zestaw gotowy do podłączenia
- Dławnica kablowa IP68, wejście od góry lub od dołu
- Gniazda CEE i GS wykonane z poliamidu (PA6), gniazda indywidualnie wymienne

Wykonania przykładowe, inne kombinacje na zamówienie!

Układ	CEE 400V 5p			GS 250V	Zabezpieczenie		Wejście	IP	Nr kat.
	63A	32A	16A	16A	RCD	MCB/ Rozłącznik			
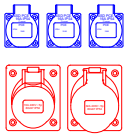		1	1	3		3x B16 1P 1x B16 3P 1x B32 3P	M32	54	**9210055W**
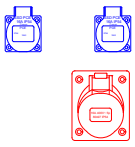			1	2	1x 40A/4P/30mA	2x B16 1P 1x C16 3P	M25	54	**9217041W**
				6	1x 63A/4P/30mA	6x C16 1P	M25	54	**9217134**
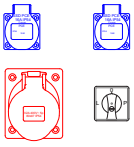		1		2	1x 40A/4P/30mA	2x B16 1P 1x rozłącznik L-0-P 32A	M25	54	**92170403W**
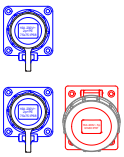			1	2	1x 40A/4P/30mA	2x B16 1P 1x C16 3P	M25	67	**92101460W**

W standardzie zastosowane są wyłączniki różnicowoprądowe typu A (do 63A włącznie), inne typy na życzenie.
*dodanie E na końcu numeru oznacza wersję z gniazdami typu F (schuko) ⟶ do wszystkich numerów,
*dodanie C na końcu numeru oznacza wersję z gniazdami w kolorze czarnym ⟶ do obudów gumowych.

Rozdzielnice stacjonarne - w pełni gumowe
Seria SZCZECIN

Seria SZCZECIN



- **Wyposażenie zgodne z EN 61439**
- Obudowa w pełni gumowa z daszkiem ochronnym (opcjonalnie bez daszka)
- **Wymiary wys. x szer. x głęb. = 370x298x203**
- Spód obudowy połączony zawiasami z pokrywą
- Miejsce na zabezpieczenia do 13 modułów pod transparentnym okienkiem
- Oprzewodowanie wykonane, zestaw gotowy do podłączenia
- **IP54** (IP67 na życzenie, w miarę możliwości technicznych)

Wersja standardowa:

- **Montaż górny**- do 13 modułów- wszystkie elementy rozdzielnicy są zamontowane na górnej części obudowy, łatwa do zamocowania na ścianie
- Izolacja ochronna dzięki umieszczeniu zakrytych otworów mocujących na zewnątrz przestrzeni montażowej
- Zabezpieczenia chronione samozamykającym się okienkiem odpornym na uderzenia
- Kąt otwarcia okienka > 180° (opcjonalnie: blokada na okienko)
- Oprzewodowanie wykonane, zestaw gotowy do podłączenia
- Dławnica kablowa IP68 od góry lub od dołu
- Gniazda CEE i GS wykonane z poliamidu (PA6), gniazda indywidualnie wymienne

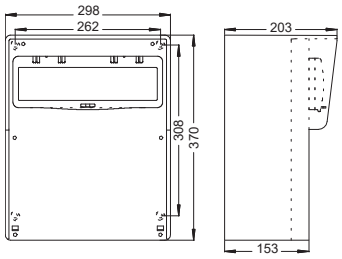

Wykonania przykładowe, inne kombinacje na zamówienie!

Układ	CEE 400V 5p			GS 250V	Zabezpieczenie		Wejście	IP	Nr kat.
	63A	32A	16A	16A	RCD	MCB/ Rozłącznik			
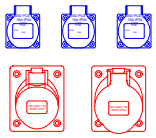		1	1	3	1x 63A/4P/30mA	3x B16 1P 1x C16 3P 1x C32 3P	M32	54	**92272001**
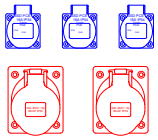		2		3	1x 63A/4P/30mA	3x B16 1P 2x C32 3P	M32	54	**9227354**
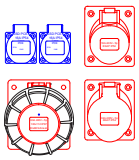	1	1	1	2	1x 63A/4P/30mA	2x B16 1P 1x C16 3P 1x C32 3P	M40	54	**9227746**
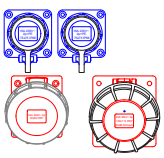	1	1		2	1x 63A/4P/30mA	2x C16 1P 1x C32 3P 1x C63 3P	M40	67	**9227760W**
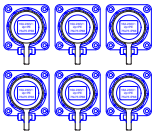				6	1x 63A/4P/30mA	6x C16 1P	M32	67	**922716445W**

W standardzie zastosowane są wyłączniki różnicowoprądowe typu A (do 63A włącznie), inne typy na życzenie.
*dodanie E na końcu numeru oznacza wersję z gniazdami typu F (schuko)→do wszystkich numerów,
*dodanie C na końcu numeru oznacza wersję z gniazdami w kolorze czarnym→do obudów gumowych.

Seria BYTOM



924072014W

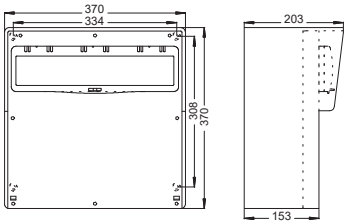

Seria BYTOM

- **Wyposażenie zgodne z EN 61439**
- Obudowa w pełni gumowa z daszkiem ochronnym (opcjonalnie bez daszka)
- Część przednia obudowy wykonana z gumy połączona zawiasami z pokrywą
- **Wymiary wys. x szer. x głęb. = 370x370x203 mm**
- Miejsce na zabezpieczenia do 18 modułów pod transparentnym okienkiem
- Oprzewodowanie wykonane- rozdzielnica gotowa do podłączenia
- **IP54** (IP67 na życzenie, w miarę możliwości technicznych)

Wersja standardowa:

- **Montaż dolny**- do 18 modułów- zabezpieczenia zamontowane w obudowie
- Izolacja ochronna dzięki umieszczeniu zakrytych otworów mocujących na zewnątrz przestrzeni montażowej
- Zabezpieczenia chronione samozamykającym się okienkiem odpornym na uderzenia
- Kąt otwarcia okienka > 180° (opcjonalnie: blokada na okienko)
- Oprzewodowanie wykonane, zestaw gotowy do podłączenia
- Dławnica kablowa IP68, wejście od góry lub od dołu
- Gniazda CEE i GS wykonane z poliamidu (PA6), gniazda indywidualnie wymienne

Wykonania przykładowe, inne kombinacje na zamówienie!

Układ	CEE 400V 5p			GS 250V	Zabezpieczenie		Wejście	IP	Nr kat.
	63A	32A	16A	16A	RCD	MCB/ Rozłącznik			
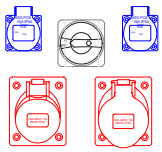		1	1	2	1x 40A/2P/30mA 1x 40A/4P/30mA	2x C16 1P 1x C16 3P 1x C32 3P 1x rozłącznik 0-1 63A	M40	54	**924003051W**
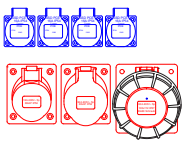	1	1	1	4	1x 63A/4P/30mA	4x C16 1P 1x C16 3P 1x C32 3P	M40	54	**92402427**
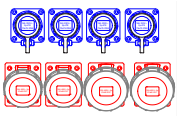		2	2	4	1x 63A/4P/30mA	4x B16 1P 1x B16 3P 2x B32 3P	M32	67	**92405443W**
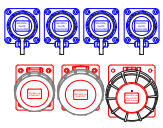	1	1	1	4	1x 63A/4P/30mA	4x C16 1P 1x C16 3P 1x C32 3P	M40	67	**924072014W**
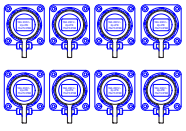				8	1x 63A/4P/30mA	8x B16 1P	M32	67	**924003604W**

W standardzie zastosowane są wyłączniki różnicowoprądowe typu A (do 63A włącznie), inne typy na życzenie.
*dodanie E na końcu numeru oznacza wersję z gniazdami typu F (schuko)→do wszystkich numerów,
*dodanie C na końcu numeru oznacza wersję z gniazdami w kolorze czarnym→do obudów gumowych.

Rozdzielnice stacjonarne - w pełni gumowe
Seria ZAMOŚĆ

Seria ZAMOŚĆ



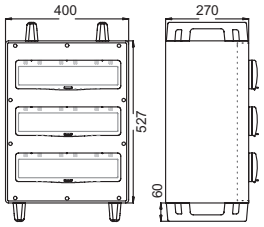

- **Wyposażenie zgodne z EN 61439**
- W pełni gumowa obudowa (pokrywa: z tworzywa termoplastycznego)
- **Wymiary: wys. x szer. x głęb. = 527x400x270 mm**
- Duża przestrzeń montażowa
- Miejsce na zabezpieczenia do 3x18 modułów (54 moduły) pod transparentnym okienkiem
- Modułowa aparatura sterownicza i zabezpieczająca: wyłączniki nadmiarowoprądowe, różnicowoprądowe, liczniki elektryczne itp. na tylnej części obudowy wykonanej z tworzywa
- Oprzewodowanie wykonane, zestaw gotowy do podłączenia
- **IP54** (IP67 na życzenie, w miarę możliwości technicznych)

Wersja standardowa:
- Obudowa w pełni gumowa z uchwytami transportowymi
- Gniazda CEE i GS wykonane z poliamidu (PA6), gniazda indywidualnie wymienne
- Możliwość wejścia wtyczką przenośną na przewodzie, wtyczką tablicową lub dławikiem

Wykonania przykładowe, inne kombinacje na zamówienie!

Układ	CEE 400V 5p			GS 250V	Zabezpieczenie		Wejście	IP	Nr kat.
	63A	32A	16A	16A	RCD	MCB/ Rozłącznik			
stacjonarne									
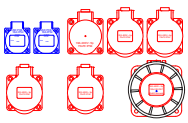	1	4	1	2		2x B16 1P+N 30mA 1x C16 3P 2x C32 3P 1x C63 3P	M40	54	**954502781W**
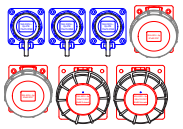	2	2		3		3x B16 1P 2x C32 3P 2x C63 3P	M40	67	**95450365W**
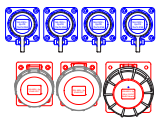	1	1	1	4	1x 63A/4P/30mA	4x C16 1P 1x C16 3P 1x C32 3P	M40	67	**954575841W**
przenośne									
		2	2	18	2x 63A/4P/30mA	9x B16 1P 2x C16 3P 2x C32 3P	wtyk 035-6 (63A 5P 400V) + 3m H07RN-F 5G10	54	**95454599W**
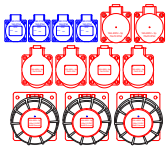	3	4	2	4	2x 40A/4P/30mA 1x 63A/4P/30mA	4x C16 1P 2x C16 3P 4x C32 3P 3x C63 3P	wtyk 045-6 (125A 5P 400V) + 2m H07RN-F 5G35	54	**954507232W**

W standardzie zastosowane są wyłączniki różnicowoprądowe typu A (do 63A włącznie), inne typy na życzenie.
*dodanie E na końcu numeru oznacza wersję z gniazdami typu F (schuko) ⟶ do wszystkich numerów,
*dodanie C na końcu numeru oznacza wersję z gniazdami w kolorze czarnym ⟶ do obudów gumowych.

Rozdzielnice w pełni gumowe - przenośne
Seria ŚWIDNICA



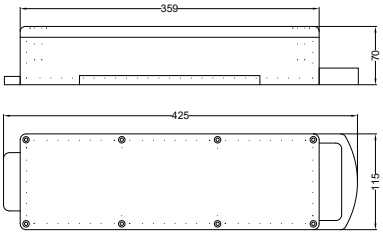

Seria ŚWIDNICA

- **Wyposażenie zgodne z EN 61439**
- Rozdzielnica w pełni gumowa przenośna
- **Wymiary: wys. x szer. x głęb. = 72x425x115 mm**
- Dostępna z zabezpieczeniami lub bez
- Oprzewodowanie wykonane, zestaw gotowy do użytku
- **IP54** (IP67 na życzenie, w miarę możliwości technicznych)

Wersja standardowa:

- Obudowa w pełni gumowa z uchwytem transportowym
- Gniazda CEE i GS wykonane z poliamidu (PA6), gniazda indywidualnie wymienne
- Wejście wtyczką przenośną na przewodzie lub dławikiem

Wykonania przykładowe, inne kombinacje na zamówienie!

Układ	CEE 400V 5p			GS 250V	Zabezpieczenie		Wejście	IP	Nr kat.
	63A	32A	16A	16A	RCD	MCB/ Rozłącznik			
				3		3x B16 1P	wtyk 0252-6 (32A 5P 400V) + 2m H07RN-F 5G6	67	**94402528W**
		1		3		3x B16 1P	wtyk 025-6 (32A 5P 400V) + 3m H07RN-F 5G4	54	**94402541W**
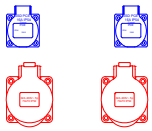		2		2	1x 40A/4P/30mA	2x C16 1P	wtyk 025-6 (32A 5P 400V) + 2m H07RN-F 5G4	54	**94400751W**
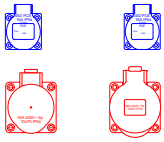		1	1	2		2x B16 1P 1x B16 3P	wtyk 025-6 (32A 5P 400V) + 5m H07RN-F 5G4	54	**94400813W**
				4	1x 40A/2P/30mA	2x B16 1P	wtyk 0521-sr (16A 3P 230V) + 2m H05RR-F 3G2.5	54	**94401841W**

W standardzie zastosowane są wyłączniki różnicowoprądowe typu A (do 63A włącznie), inne typy na życzenie.
*dodanie E na końcu numeru oznacza wersję z gniazdami typu F (schuko)→do wszystkich numerów,
*dodanie C na końcu numeru oznacza wersję z gniazdami w kolorze czarnym→do obudów gumowych.

Rozdzielnice w pełni gumowe - przenośne
Seria SOBÓTKA

Seria SOBÓTKA

- **Wyposażenie zgodne z EN 61439**
- Rozdzielnica w pełni gumowa przenośna
- **Wymiary: wys. x szer. x głęb. = 79x430x129 mm**
- Dostępna z zabezpieczeniami lub bez
- Oprzewodowanie wykonane, zestaw gotowy do użytku
- **IP54** (IP67 na życzenie, w miarę możliwości technicznych)



Wersja standardowa:
- Obudowa w pełni gumowa z uchwytem transportowym
- Gniazda CEE i GS wykonane z poliamidu (PA6), gniazda indywidualnie wymienne
- Wejście wtyczką przenośną na przewodzie lub dławikiem

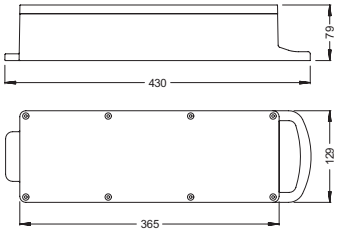

Wykonania przykładowe, inne kombinacje na zamówienie!

Układ	CEE 400V 5p			GS 250V	Zabezpieczenie		Wejście	IP	Nr kat.
	63A	32A	16A	16A	RCD	MCB/ Rozłącznik			
				6		6x C16 1P	wtyk 025-6 (32A 5P 400V) + 2m H07RN-F 5G6	54	**9441105W**
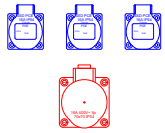			1	3			wtyk 015-6 (16A 5P 400V) + 2m H07RN-F 5G2.5	54	**9441050**
				3	1x 25A/2P/30mA	3x C16 1P	wtyk 0132-6 (16A 3P 230V) + 2m H07RN-F 3G2.5	67	**94420021W**
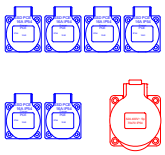		1		6		6x C16 1P	wtyk 025-6 (32A 5P 400V) + 1m H07RN-F 5G4	54	**94411294W**
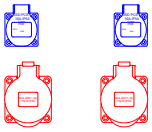		2		2	1x 63A/4P/30mA	2x C16 1P	wtyk 025-6 (32A 5P 400V) + 2m H07RN-F 5G4	54	**9441096**

W standardzie zastosowane są wyłączniki różnicowoprądowe typu A (do 63A włącznie), inne typy na życzenie.
*dodanie E na końcu numeru oznacza wersję z gniazdami typu F (schuko) → do wszystkich numerów,
*dodanie C na końcu numeru oznacza wersję z gniazdami w kolorze czarnym → do obudów gumowych.

Rozdzielnice w pełni gumowe - przenośne
Seria RAWICZ



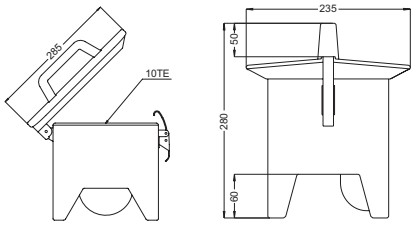

Seria RAWICZ

- **Wyposażenie zgodne z EN 61439**
- Rozdzielnica w pełni gumowa przenośna
- **Wymiary: wys. x szer. x głęb. = 280x235x285 mm**
- Pokrywa na zawiasach, zamykana na zatrzaski
- Zabezpieczenia, liczniki, lampki sygnalizacyjne itp. znajdują się pod pokrywą
- Optymalne bezpieczeństwo- spód obudowy jednolity umieszczony wysoko nad podłożem, co chroni przed wtargnięciem wody od dołu
- Dzięki wydłużonej pokrywie gniazda są chronione nawet przy upadku rozdzielnicy
- Oszczędność przestrzeni przechowywania- rozdzielnice można składować jedna na drugiej

Wersja standardowa:
- Obudowa w pełni gumowa z uchwytem transportowym
- Gniazda CEE i GS wykonane z poliamidu (PA6), gniazda indywidualnie wymienne
- Wejście wtyczką przenośną na przewodzie lub wtyczką tablicową
- **IP54** (IP67 na życzenie, w miarę możliwości technicznych)

Wykonania przykładowe, inne kombinacje na zamówienie!

Układ	CEE 400V 5p			GS 250V	Zabezpieczenie		Wejście	IP	Nr kat.
	63A	32A	16A	16A	RCD	MCB/ Rozłącznik			
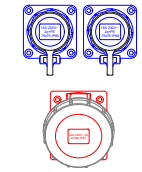		1		2		2x B16 1P 1x B32 3P	wtyk 0252-6 (32A 5P 400V) + 2m H07RN-F 5G6	67	**9473114W**
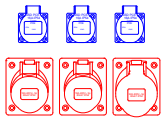		1	2	3	1x 63A/4P/30mA	3x C16 1P 1x C16 3P	wtyk 025-6 (32A 5P 400V) + 2m H07RN-F 5G6	54	**9473080**
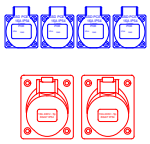			2	4	1x 40A/4P/30mA	2x C16 1P	wtyk 015-6 (16A 5P 400V) + 2m H07RN-F 5G2.5	54	**9473070**
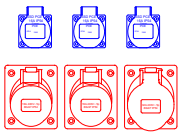		1	2	3	1x 63A/4P/30mA	3x B16 1P 1x B16 3P	wtyk 525-6 (32A 5P 400V)	44	**9473377W**
				6		6x C16 1P	wtyk 025-6 (32A 5P 400V) + 2m H07RN-F 5G6	54	**9473487**

W standardzie zastosowane są wyłączniki różnicowoprądowe typu A (do 63A włącznie), inne typy na życzenie.
*dodanie E na końcu numeru oznacza wersję z gniazdami typu F (schuko) → do wszystkich numerów,
*dodanie C na końcu numeru oznacza wersję z gniazdami w kolorze czarnym → do obudów gumowych.

Rozdzielnice w pełni gumowe - przenośne
Seria SŁUPSK

Seria SŁUPSK

- **Wyposażenie zgodne z EN 61439**
- Rozdzielnica w pełni gumowa przenośna
- **Wymiary: wys. x szer. x głęb. = 320x320x320 mm**
- Pokrywa na zawiasach, zamykana na zatrzaski
- Zabezpieczenia, liczniki, lampki sygnalizacyjne itp. znajdują się pod pokrywą
- Optymalne bezpieczeństwo- spód obudowy jednolity umieszczony wysoko nad podłożem, co chroni przed wtargnięciem wody od dołu
- Dzięki wydłużonej pokrywie gniazda są chronione nawet przy upadku rozdzielnicy
- Oszczędność przestrzeni przechowywania- rozdzielnice można składować jedna na drugiej



Wersja standardowa:
- Obudowa w pełni gumowa z uchwytem transportowym
- Gniazda CEE i GS wykonane z poliamidu (PA6), gniazda indywidualnie wymienne
- Wejście wtyczką przenośną na przewodzie lub wtyczką tablicową
- **IP54** (IP67 na życzenie, w miarę możliwości technicznych)

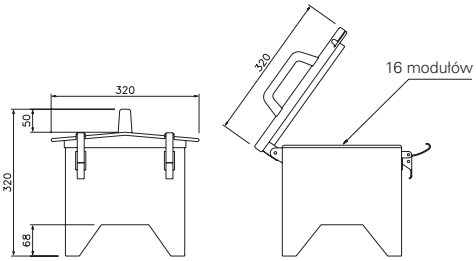

Wykonania przykładowe, inne kombinacje na zamówienie!

Układ	CEE 400V 5p			GS 250V	Zabezpieczenie		Wejście	IP	Nr kat.
	63A	32A	16A	16A	RCD	MCB/ Rozłącznik			
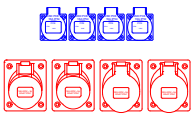		2	2	4	1x 40A/4P/30mA	4x B16 1P 2x B16 3P	wtyk 025-6 (32A 5P 400V) + 2m H07RN-F 5G6	54	**9474590W**
				10	1x 63A/4P/30mA	10x B16 1P	wtyk 025-6 (32A 5P 400V) + 2m H07RN-F 5G6	54	**9474144**
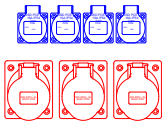		3		4	1x 63A/4P/30mA	2x B16 1P 3x C32 3P	wtyk 035-6 (63A 5P 400V) + 2m H07RN-F 5G10	54	**9474320**
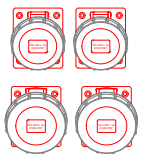		2	2		1x 40A/4P/30mA	2x C16 3P 2x C32 3P	wtyk 6252-6 (32A 5P 400V)	67	**947409162W**
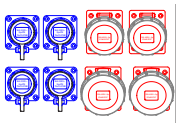		2	2	4	1x 63A/4P/30mA	2x C16 1P 1x C16 3P 2x C32 3P	wtyk 035-6 (63A 5P 400V) + 2m H07RN-F 5G16	67	**947459216W**

W standardzie zastosowane są wyłączniki różnicowoprądowe typu A (do 63A włącznie), inne typy na życzenie.
*dodanie E na końcu numeru oznacza wersję z gniazdami typu F (schuko) ⟶ do wszystkich numerów,
*dodanie C na końcu numeru oznacza wersję z gniazdami w kolorze czarnym ⟶ do obudów gumowych.

PIŁA Rozdzielnice kolumnowe

Rozdzielnica kolumnowa z blachy stalowej, malowana proszkowo PIŁA

- Malowana proszkowo konstrukcja z blachy stalowej
- Płyta przednia zdejmowana, aluminium anodowane
- Indywidualna konfiguracja

Dane techniczne obudowy kolumnowej:

- Wymiary: (wys. x szer. x głęb.) = 750/1200 x 165 x 85 mm
- Podstawa: 250 x 150 mm
- Kolor: Obudowa kolumnowa (RAL 7016)
  Pokrywa górna (RAL 3000)
  Pokrywa przednia: aluminium anodowane srebrne



EPS
ENCLOSURE PROTECTION SYSTEM



Dane techniczne zintegrowanej obudowy z gumy:

- W pełni gumowa obudowa
- Kompletne oprzewodowanie dla rozdzielnicy kolumnowej
- Samozamykające się okienko inspekcyjne
- ⧈ II klasa ochronności
- **IP54** (inne na życzenie)

Wysokość: H= 1200 mm


9081001


9081002


9081003

Wysokość: H= 750 mm


9081802

Wykonania przykładowe, inne kombinacje na zamówienie!

Układ	CEE 400V 5p		CEE 230V 3p	GS 250V	Zabezpieczenia		Wejście	IP	Nr kat.
	32A	16A		16A	RCB	MCB			
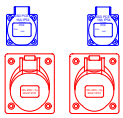		2		2	1 x 40A/4/0.03		M25	54	**9081001**
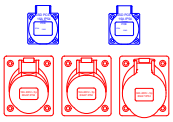	1	2		2	1 x 63A/4/0.03	1 x C16 3p 2 x C16 1p	M32	54	**9081002**
			3		3 x 16A 1p+N 0,03A C		M25	54	**9081003**
 gnizada Design		1		2			M25	54	**9081802**

W standardzie zastosowane są wyłączniki różnicowoprądowe typu A (do 63A włącznie), inne typy na życzenie.

PIŁA Rozdzielnice kolumnowe

Rozdzielnica kolumnowa ze stali nierdzewnej lub blachy stalowej, malowanej proszkowo PIŁA

- Kolumna wykonana ze stali nierdzewnej V2A lub blachy stalowej
- Indywidualna konfiguracja

Dane techniczne obudowy kolumnowej:

- Wymiary: (wys. x szer. x głęb.) = 1200 x 248 x 107 mm
- Podstawa: 330 x 295 mm
- Inne wersje na życzenie

Dane techniczne zintegrowanej obudowy z gumy:

- W pełni gumowa obudowa
- Kompletne oprzewodowanie dla rozdzielnicy kolumnowej
- Samozamykające się okienko inspekcyjne
- ⧈ II klasa ochronności
- IP54 (inne na życzenie)



EPS ENCLOSURE PROTECTION SYSTEM

Wysokość: H= 1200 mm

Wykonania przykładowe, inne kombinacje na zamówienie!

Układ	CEE 400V 5p		GS 250V	Zabezpieczenia		Wejście	IP	Nr kat.
	32A	16A	16A	RCB	MCB			
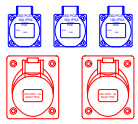		2	3	1 x 40A/4/0.03	1 x C16 3p 3 x C16 1p	M32	54	**9082002**
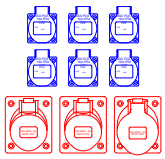	1	2	6	1 x 63A/4/0.03	1 x C32 3p 2 x C16 3p 6 x C16 1p	M32	54	**9082001**
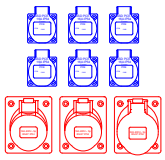	1	2	6	1 x 63A/4/0.03	1 x C 32 3p 2 x C 16 3p 6 x C 16 1p	M32	54	**9082003**

W standardzie zastosowane są wyłączniki różnicowoprądowe typu A (do 63A włącznie), inne typy na życzenie.

Rozdzielnice podziemne

Rozdzielnica podziemna TerraMo

Nowoczesne systemy zasilania podziemnego do użytkowania wewnątrz jak i na zewnątrz. Zakres zastosowań: centra handlowe, biura, centra kongresowe, powierzchnie targowe,domy i parkingi.

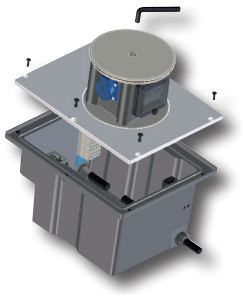





Dane Techniczne:

Stopień IP:	IP44
Waga:	11 kg
Wymiary (wys. x szer. x głęb.):	303 x 390 x 310 mm
Głęb. montażu, wys. nad powierzchnią:	303 mm, 136 mm
Wytrzymałość:	ciężar samochodu
Nagrzewnica:	20W
Mechanizm podnoszący:	sprężyna gazowa
Połączenie odwodnienia:	1 DN 40

Przykład:	Nr kat.
TerraMo, 2 x GS 16A 250V	TerraMo-Sta-01
TerraMo, 4 x GS 16A 250V	TerraMo-Sta-02
TerraMo, okienko 4 modułowe, 2 x GS 16A 250V	TerraMo-Sta-03
TerraMo, okienko 4 modułowe, 3 x GS 16A 250V	TerraMo-Sta-04
TerraMo, okienko 4 modułowe, 1 x CEE 16A 5P 400V, 2 x GS 16A 250V	TerraMo-Sta-05

Rozdzielnica podziemna SE

Wysuwane, łatwo dostępne dla pojazdów przyłącza elektryczne i kolumny rozdzielcze montowane na terenach otwartych oraz halach dla instalacji przylegającej do podłoża zgodnie z przepisami VDE obejmują:
Betonowe wgłębienie ze zintegrowanym odpływem, skrzynię z przepustami oraz zaciskami kablowymi, antykorozyjną wkładkę aluminiową do wgłębienia, słup przelotowy z pokrywą wgłębienia z odlewu aluminium odpowiednią do nawierzchni, moduły urządzeń elektrycznych i korbę ręczną.

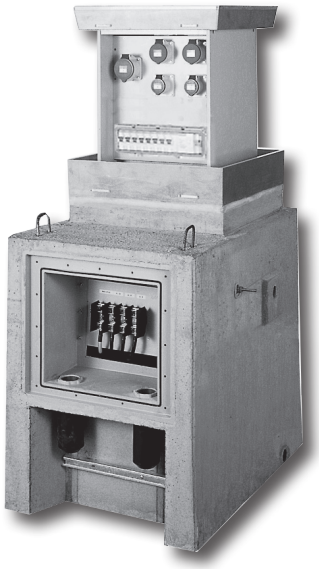

Opcje: Zaopatrzenie w wodę i inne źródła energii

Dane Techniczne:

Stopień IP:	IP44 (IP67)
Klasa ochronności:	uziemienie, I klasa ochronności
Napięcie zasilania:	do 130 kW
Wytrzymałość:	do 40 ton, obciążenie punktowe

Szczegółowe informacje techniczne na życzenie klienta!

Podziemna technologia podłączenia z klapą SEK

Dajemy możliwość podziemnego podłączenia zasilania z klapą. Seria SEK wykonana ze stali nierdzewnej idealnie nadaje się do zasilania obszarów zarówno wewnątrz jak i na zewnątrz. Gdy pokrywa jest zamknięta, wyrób jest prawie niewidoczny i chroniony przed ewentualnym zniszczeniem. Zintegrowana z klapą w pełni gumowa rozdzielnica może być wyposażona wg indywidualnych potrzeb. Elastyczne użytkowanie przestrzeni i niewidoczne umiejscowienie wyrobu do zasilania i rozdziału energii, bardzo dobrze znajdzie zastosowanie nawet na małych powierzchniach a przede wszystkim na rynkach miast.

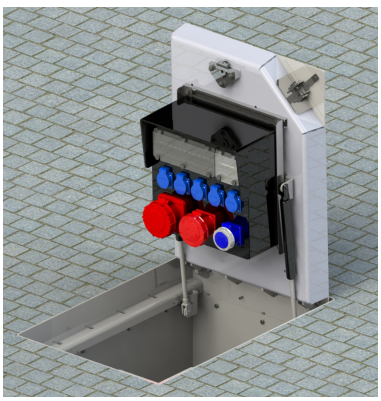

Opcje: Wyjście kablowe (pokrywa klapa może być zamknięta w trakcie użytkowania) Zaopatrzenie w wodę lub inne źródła energii.

Dane Techniczne:

Stopień IP (obudowy):	IP54 (inne na życzenie)
Wytrzymałość:	do 40 ton

XREEL® 250

Bęben z tworzywa ∅250mm

Stabilny stojak z ergonomicznym uchwytem transportowym wykonany z bardzo wytrzymałego tworzywa oraz dwa uchwyty zabezpieczające dla wtyczki. Bęben z tworzywa z centralnie umieszczonym urządzeniem hamulcowym.

Wyposażenie:
- 4 x GS 16A 250V z ochroną przed dziećmi
- zabezpieczenie termiczne, lampka sygnalizacyjna, wtyczka gumowa uni- schuko



IP20

Długość	Typ przewodu	Kolor przewodu	IP	Nr kat.
20	H05RR-F 3G1,5	czarny	20	**92501T48123**
25	H05RR-F 3G1,5	czarny	20	**92501T48143**
30	H05RR-F 3G1,5	czarny	20	**92501T48163**
40	H05RR-F 3G1,5	czarny	20	**92501T48173**
50	H05RR-F 3G1,5	czarny	20	**92501T48153**
20	H07RN-F 3G1,5	czarny	20	**92502T48123**
25	H07RN-F 3G1,5	czarny	20	**92502T48143**
30	H07RN-F 3G1,5	czarny	20	**92502T48163**
40	H07RN-F 3G1,5	czarny	20	**92502T48173**
50	H07RN-F 3G1,5	czarny	20	**92502T48153**

Wyposażenie:
- 4 x GS 16A 250V zabezpieczone z samozamykającymi się klapkami
- zabezpieczenie termiczne, lampka sygnalizująca, wtyczka gumowa uni- schuko



IP54

Długość	Typ przewodu	Kolor przewodu	IP	Nr kat.
20	H05RR-F 3G1,5	czarny	54	**92501H48123**
25	H05RR-F 3G1,5	czarny	54	**92501H48143**
30	H05RR-F 3G1,5	czarny	54	**92501H48163**
40	H05RR-F 3G1,5	czarny	54	**92501H48173**
50	H05RR-F 3G1,5	czarny	54	**92501H48153**
20	H07RN-F 3G1,5	czarny	54	**92502H48123**
25	H07RN-F 3G1,5	czarny	54	**92502H48143**
30	H07RN-F 3G1,5	czarny	54	**92502H48163**
40	H07RN-F 3G1,5	czarny	54	**92502H48173**
50	H07RN-F 3G1,5	czarny	54	**92502H48153**

Aby zamówić przedłużacz z przewodem o przekroju 3x2,5 należy zastąpić cyfrę „**1**" w nr katalogowym cyfrą „**2**" np. 92502T48**1**63 →92502T48**2**63

Dostępne na magazynie.

Przedłużacze na bębnie

Przedłużacz na bębnie Ø 250mm Jawor



IP20



Stabilny stojak z ergonomicznym uchwytem transportowym, uchwyt zabezpieczający dla wtyczki. Bęben stalowy z możliwością blokowania przewodu na dowolnej długości.

Wyposażenie:
- 4 x GS 16A 250V IP20
- zabezpieczenie termiczne, lampka sygnalizacyjna, wtyczka gumowa uni- schuko

Długość	Typ przewodu	Kolor przewodu	IP	Nr kat.
20	H05RR-F 3G1,5	czarny	20	**9111T48123**
25	H05RR-F 3G1,5	czarny	20	**9111T48143**
30	H05RR-F 3G1,5	czarny	20	**9111T48163**
40	H05RR-F 3G1,5	czarny	20	**9111T48173**
50	H05RR-F 3G1,5	czarny	20	**9111T48153**
20	H07RN-F 3G1,5	czarny	20	**9112T48123**
25	H07RN-F 3G1,5	czarny	20	**9112T48143**
30	H07RN-F 3G1,5	czarny	20	**9112T48163**
40	H07RN-F 3G1,5	czarny	20	**9112T48173**
50	H07RN-F 3G1,5	czarny	20	**9112T48153**



IP44



Wyposażenie:
- 3 x GS 16A 250V IP44
- zabezpieczenie termiczne, lampka sygnalizacyjna, wtyczka gumowa uni- schuko

Długość	Typ przewodu	Kolor przewodu	IP	Nr kat.
20	H05RR-F 3G1,5	czarny	44	**9111Q48123**
25	H05RR-F 3G1,5	czarny	44	**9111Q48143**
30	H05RR-F 3G1,5	czarny	44	**9111Q48163**
40	H05RR-F 3G1,5	czarny	44	**9111Q48173**
50	H05RR-F 3G1,5	czarny	44	**9111Q48153**
20	H07RN-F 3G1,5	czarny	44	**9112Q48123**
25	H07RN-F 3G1,5	czarny	44	**9112Q48143**
30	H07RN-F 3G1,5	czarny	44	**9112Q48163**
40	H07RN-F 3G1,5	czarny	44	**9112Q48173**
50	H07RN-F 3G1,5	czarny	44	**9112Q48153**

Aby zamówić przedłużacz z przewodem o przekroju 3x2,5 należy zastąpić cyfrę „**1**“ w nr katalogowym cyfrą „**2**“ np. 9111T48**1**63→9111T48**2**63

Dostępne na magazynie.

XREEL® 310

Bęben z tworzywa Ø310mm

Stabilny stojak z ergonomicznym uchwytem transportowym wykonany z bardzo wytrzymałego tworzywa oraz dwa uchwyty zabezpieczające dla wtyczki. Bęben z tworzywa z centralnie umieszczonym urządzeniem hamulcowym.

Wyposażenie:

- zabezpieczenie termiczne, lampka sygnalizacyjna, wtyczka gumowa podwójny system uziemienia uni- schuko



IP54

Długość	Typ przewodu	Kolor przewodu	IP	Nr kat.
20m	H05RR-F 5G2,5	czarny	54	**93501S64225**
25m	H05RR-F 5G2,5	czarny	54	**93501S64245**
30m	H05RR-F 5G2,5	czarny	54	**93501S64263**
40m	H05RR-F 5G2,5	czarny	54	**93501S64275**
50m	H05RR-F 5G2,5	czarny	54	**93501S64255**
30m	H07RN-F 5G2,5	czarny	54	**93502X64265**
20m	H07RN-F 5G2,5	czarny	54	**93502X64225**
25m	H07BQ-F 5G2,5	pomarańczowy	54	**93504X64245**
30m	H07BQ-F 5G2,5	pomarańczowy	54	**93504X64235**

Przedłużacz na bębnie Ø 320mm Kłodzko

Stabilny stojak z ergonomicznym uchwytem transportowym, uchwyt zabezpieczający dla wtyczki. Bęben z tworzywa z możliwością blokowania przewodu na dowolnej długości.



Długość	Typ przewodu / wyposażenie	Kolor przewodu	IP	Nr kat.
30	H05RR-F 5G1,5 1 x CEE 16A 5P 400V 2 x GS 16A 230V zabezpieczenie termiczne, wtyk CEE 16A 5P	czarny	44	**9331X28165**
50	H05RR-F 5G1,5 1 x CEE 16A 5P 400V 2 x GS 16A 230V zabezpieczenie termiczne, wtyk CEE 16A 5P	czarny	44	**9331X28155**
30	H05RR-F 5G2,5 2 x CEE 16A 5P 400V 1 x GS 16A 230V zabezpieczenie termiczne, wtyk CEE 16A 5P	czarny	44	**9331X32265**

Przedłużacze na bębnie



Przedłużacz na bębnie Ø 450mm Ząbkowice

Stabilny stojak z ergonomicznym uchwytem transportowym. Bęben z tworzywa z możliwością blokowania przewodu na dowolnej długości.

Długość	Typ przewodu / wyposażenie	Kolor przewodu	IP	Nr kat.
20	H07RN-F 5G4 1 x CEE 32A 5P 400V 1 x GS 16A 230V 1xB32/3 1xB16/1 wtyk CEE 32A 5P	czarny	44	**9732Z26425**
30	H07RN-F 5G4 2 x CEE 32A 5P 400V 3 x GS 16A 230V 1xB32/3 3xB16/1 wtyk CEE 32A 5P 1xRCD 40A/4/0.03A	czarny	44	**9732F42465**
25	H07RN-F 5G4 1 x CEE 32A 5P 400V 2 x GS 16A 230V 1xB32/3 2xB16/1 wtyk CEE 32A 5P	czarny	44	**9732G30445**



Przedłużacz na bębnie Ø 320mm Głogów

Stabilny stojak z ergonomicznym uchwytem transportowym. Bęben stalowy z możliwością blokowania przewodu na dowolnej długości.

- 1 x CEE 16A 5P 400V IP44
- 2 x GS 16A 250V IP54
- zabezpieczenie termiczne, wtyczka CEE 16A 5P 400V IP44

Długość	Typ przewodu	Kolor przewodu	IP	Nr kat.
20	H05RR-F 5G1,5	czarny	44	**9111X28125**
30	H05RR-F 5G1,5	czarny	44	**9111X28165**

PRCD-S+ urządzenie ochronne
z kompleksową ochroną przeciwporażeniową



Mobilna ochrona terenów budowlano-montażowych PRCDS+

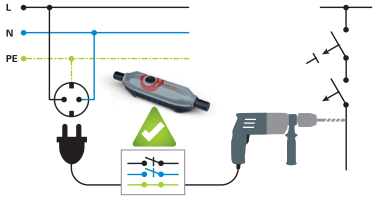

PRCD-S+ to niezawodna ochrona użytkownika przed wadliwymi elektroinstalacjami.

- Przy każdym procesie włączania i podczas pracy, odbywa się automatyczne sprawdzanie prawidłowych warunków podłączenia.
- Nieprawidłowości jak „ napięcie obce na PE albo przekroczenie nominalnego prądu znamionowego", powodują wyłączenie L i N. Obwód przewodu ochronnego pozostaje zamknięty, a potencjał PE jest dalej kontrolowany.
- Obwód przewodu ochronnego jest włączany jako pierwszy i rozłączany jako ostatni.
- Rozpoznanie przepięcia 400VAC lub napięcia stałego 220VDC i brak ich przełączenia.
- Rozpoznanie podnapięcia i wyłączenie.
- Rozpoznanie przerw w przewodach instalacyjnych, jak również błędnego okablowania.
- Optyczny komunikat o błędach (wyświetlacz LED).

PRCD-S+ Przełącznik ochrony indywidualnej

Nr kat. **967011355**



- do bezpośredniego podłączenia do instalacji
- Montowany pomiędzy urządzenie **PRCD-S+** 16A 30mA IP55

PRCD-S+ Przewód zabezpieczający IP44

4670001



- 3m H07RN-F 3G1,5
- z przełącznikiem ochrony indywidualnej **PRCD-S+** 16A 250V~ 30mA
- z zamontowaną gumową wtyczką i gniazdem 16A 250V~

PRCD-S+ Przewód zabezpieczający z trójnikiem IP44

4670002



- 3m H07RN-F 3G1,5
- z przełącznikiem ochrony indywidualnej **PRCD-S+** 16A 250V~ 30mA
- z zamontowaną gumową wtyczką i trójnikiem 16A 250V~

PRCD-S+ Przedłużacz bębnowy XREEL® 250

92502FI18143



- 25m H07RN-F 3G1,5
- 3 x gniazdo jednofazowe (pojedynczo wymienne) z uszczelką i samozamykającą się klapką 16A 250V, termik oraz wtyczka gumowa uni- schuko.
- W tym dodatkowo zabezpieczenie indywidualne **PRCD-S+** 16A 250V~ 30mA, IP44

PRCD-S+ Przedłużacz bębnowy XREEL® 310

93502FI56273



- 40m H07RN-F 3G2,5
- 4 x gniazdo jednofazowe (pojedynczo wymienne) z uszczelką i samozamykającą się klapką 16A 250V, termik, lampka sygnalizacyjna oraz wtyczka gumowa uni- schuko.
- W tym dodatkowo zabezpieczenie indywidualne **PRCD-S+** 16A 250V~ 30mA, IP44

Plastikowa walizka dla PRCD-S+

000256



wytrzymała, podręczna walizka z polipropylenu do optymalnego przechowywania i transportu przewodu zabezpieczającego **PRCD-S+** lub innego sprzętu.

Wymiar zewnętrzny:	388x388x110mm
Wymiar wewnętrzny:	370x295x100mm

Oświetlenie przemysłowe LED PRO



PCE mini LED

Nr kat. **4303020**

Pobór mocy	40W / 220-240V ~ (50-60Hz
Całkowity strumień świetlny	5600 lumenów / barwa światła: 5000 K
Wymiary (szer. x wys. x głęb.)	213 x 410 x 145 mm
Przewód	5m H07RN-F 3G1,5 z wtyczką jednofazową
Obudowa / Kolor	2-komponentowa tworzywo/guma, czerwono-czarny
Stopień szczelności	**IP54**

Zawiera wyłącznik 0-1 oraz gniazdo jednofazowe z bolcem z boku obudowy.

PCE mini LED safety

Z akumulatorem do zasilania awaryjnego



LED mini- lampa warsztatowa Penlight P450

720450

Funkcje	100%	30%	Boost
Strumień świetlny	300 lm	100 lm	450 lm
Czas pracy (w przybliżeniu)	1,5 h	3 h	<1 min.
Akumulator (zintegrowany)	Li-Po 3,7V / 600mAh / 2,22 Wh		
Sposób ładowania	USB typ C		
Klasa ochrony / stopień ochrony	IPX3 / IK07		
Akcesoria w zestawie	Przewód ładujący typ A → USB typ C (≈80cm)		
Waga	43g		
Wymiary (szer. x wys. x głęb.)	88 x 21 x 12 mm		



Lampa czołowa LED S800

720800

Funkcje	punktowe światło LED	szeroki strumień światła LED	czerwone światło LED
2 poziomy (+regulacja bezstopniowa)	100% / 40%	100% / 40%	100%
Strumień świetlny (pojedyńczy)	500 / 200 lm	500 / 200 lm	5 lm
Czas pracy (pojedyńcze światło)	3 godz. / 8 godz.	3 godz. / 8 godz.	30 godz.
Strumień świetlny (punktowy + szeroki)	800 lm		
Czas pracy (światło punktowe + szerokie)	2 godz.		
Akumulator (wbudowany)	Li-Ion 3,7V / 2000mAh / 7,4 Wh		
Sposób ładowania	USB typ C		
Klasa ochrony / stopień ochrony	IPX6 / IK07		
Akcesoria w zestawie	Przewód ładowania USB typ A → USB typ C		
Waga	126g		
Wymiary (szer. x wys. x głęb.)	82 x 43 x 45 mm		



Lampa warsztatowa LED A2800

7202800

Funkcje przełączania	100%	50%	25%
Strumień świetlny	2800 lm	1400 lm	700 lm
Czas świecenia (w przybliżeniu)	3 h	7 h	13 h
Akumulator (zintegrowany)	Li-Ion 3,7V / 6600mAh / 24,42 Wh		
Możliwość ładowania	USB typ C		
Klasa ochrony / stopień ochrony	IP64 / IK08		
Akcesoria w zestawie	Kabel ładujący USB typ A → USB typ C		
Waga	685g		
Wymiary (szer. x wys. x głęb.)	178 x 125 x 46 mm		

Oświetlenie przemysłowe LED PRO

Lampa ręczna LED H500

720500

Funkcje	Główna dioda LED 4W	Górna dioda LED 2W
Ściemniacz (bezstopniowy)	10% - 100%	-
Strumień świetlny	50 - 500 lm	180 lm
Czas pracy (orientacyjny)	3,5 - 26 h	4 h
Akumulator (wbudowany)	Li-Po 3,7V / 1800mAh / 6,66 Wh	
Sposób ładowania	USB typ C, stacja ładowania	
Klasa ochrony / stopień ochrony	IP54 / IK07	
Akcesoria w zestawie	Przewód ładowania USB typ A → USB typ C	
Waga	237g	
Wymiary (szer. x wys. x głęb.)	131 x 65 x 40 mm	



Kompatybilna ze stacją ładowania lampy ręcznej H1000 (niezawarta w zestawie H500)

Lampa ręczna LED H1000 ze stacją ładowania

7201000

Funkcje przełączania	Główna dioda LED 10W	Górna dioda LED 2W
Regulator jasności oświetlenia (bezstopniowy)	10% - 100%	-
Strumień świetlny	60 - 1000 lm	180 lm
Czas pracy (orientacyjny)	3,25 - 46 h	9,25 h
Akumulator (wbudowany)	Li-Ion 3,7V / 5000mAh / 18,5 Wh	
Sposób ładowania	USB typ C, stacja ładowania	
Klasa ochrony / stopień ochrony	IP54 / IK07	
Akcesoria w zestawie	Przewód ładowania USB typ A → USB typ C (≈100cm) stacja ładowania (pasuje do H500 i H1000)	
Waga	426g (lampa), 272g (stacja ładowania)	
Wymiary (szer. x wys. x głęb.)	256 x 58 x 38 mm (lampa) 103 x 113 x 76 mm (stacja ładowania)	



Zawiera stację ładującą (pasuje również do H500)

Latarka piórkowa LED PL850RZ

720850

Funkcje przełączania	100%	30%	Boost
Strumień świetlny	500 lm	250 lm	850 lm
Czas świecenia (w przybliżeniu)	1,5 h	3 h	<30 sec.
Akumulator (zintegrowany)	Li-Ion 3,7V / 720mAh		
Możliwość ładowania	USB typ C		
Klasa ochrony / stopień ochrony	IP65 / IK05		
Akcesoria w zestawie	Kabel ładujący USB typ A → USB typ C		
Waga	72g		
Wymiary (szer. x wys. x głęb.)	152,5 x 20 x 17 mm		



Kolumny ogrodowe i interkomowe

Kolumna ogrodowa MS10

Kolumna zasilająca dla obszarów zewnętrznych, zawierająca zamknięty profil aluminiowy z pokrywą na gniazda z uziemieniem wraz z przyłączem przewodu. Kolumna jest przygotowana fabrycznie do wyposażenia we wszystkie standardowe urządzenia i gniazda.
Dane techniczne:
Wymiary: 100 x 50 x 300/500/1150 mm, IP44
Materiał, kolor: profil aluminiowy, anodowany srebrny



Przykład:	Nr kat.
MS10, 100x50x300, IP44, niewyposażona, z płytą podstawy	**70307056**
MS10, 100x50x500, IP44, niewyposażona, z płytą podstawy	**70507021**

Kolumna ogrodowa i interkomowa MS18

Kolumna zasilająca dla obszarów zewnętrznych, zawierająca zamknięty, prostokątny profil i aluminiową pokrywę pośrednią. Na wyposażeniu gniazdo montażowe, wyłączniki oraz przewód zasilający. Kolumna jest fabrycznie przystosowana do wyposażenia z jednej strony we wszystkie standardowe urządzenia.

Opcje wyposażenia: Oświetlenie (LED lub regularne światło otoczenia), przyłącze wody
Dane techniczne:
Wymiary: 180 x 100 x 500/800/1150/1400 mm, IP44
Materiał, kolor: profil aluminiowy, anodowany srebrny



Przykład:	Nr kat.
MS18, 180x100x1400, IP44, niewyposażona, z płytą podstawy	**61400135**
MS18, 180x100x1400, IP44, niewyposażona, z płytą podstawy i oświetleniem LED	**71400139**

Kolumna ogrodowa MSR12

Kolumna zasilająca dla obszarów zewnętrznych, zawierająca zamknięty okrągły profil z aluminium o płaskiej powierzchni do wyposażenia, okrągły profil segmentu do zakrycia niewyposażonej części kolumny, dwie plastikowe pokrywy segmentu na wyłączniki, aluminiową pokrywę pośrednią. Kolumna jest fabrycznie przystosowana do wyposażenia z jednej strony we wszystkie standardowe urządzenia. (Szerokość ramki maks. 85 mm)

Opcje wyposażenia: Oświetlenie (LED lub regularne światło otoczenia)
Dane techniczne:
Wymiary: Ø 120 x 500/800/1150 mm, IP44
Materiał, kolor: profil aluminiowy, anodowany srebrny



Przykład:	Nr kat.
MSR12, Ø120x800, IP44, niewyposażona, z płytą podstawy i oświetleniem LED	**80800072**

Kolumny

Słupek ogrodowy z tworzywa



- zwarta obudowa
- łatwy montaż i instalacja
- okablowanie wykonane- urządzenie gotowa do podłączenia
- zastosowanie- miejsca publiczne, parki, eventy, ogrody

Przykład:	Nr kat.
Wejście: 2mb przewodu H05VV-F 3x1 z wtyczką 16A 3P 230V Wyjście: 2 x GS 16A 3P 230V, IP44	**077768200021**
Wejście: 2mb przewodu H05VV-F 3x1 z wtyczką 16A 3P 230V Wyjście: 4 x GS 16A 3P 230V, IP44	**077768400021**

Kolumna ogrodowa i interkomowa MSR20



Kolumna interkomowa MSR20 obejmująca aluminiowy anodowany profil, pokrywę oraz podstawę. Kolumna jest przygotowana fabrycznie do wyposażenia we wszystkie standardowe wyłączniki, gniazda oraz systemy interkomowe.

Opcje wyposażenia: Oświetlenie (LED lub regularne światło otoczenia)

Dane techniczne:
Wymiary: Ø 200 x 500/800/1150/1400 mm, IP44
Materiał, kolor: profil aluminiowy, anodowany srebrny

Przykład:	Nr kat.
MSR20, Ø200x1400, IP44, niewyposażona, z płytą podstawy	**51400159**
MSR20, Ø200x1400, IP44, niewyposażona, z płytą podstawy i oświetleniem LED	**61400163**

Kolumny biurowe MS10 / MSR12 / MS15 / MS240

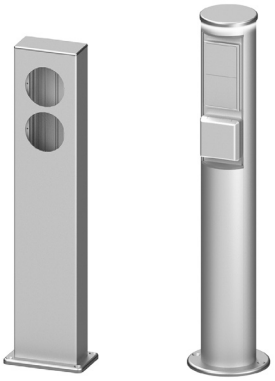

MS10: Kolumna biurowa zawierająca zamknięty profil z anodowanego aluminium z pokrywą na gniazda z uziemieniem z przyłączem przewodu. Kolumna przyłączeniowa dla biur może być wyposażona z jednej strony we wszystkie standardowe urządzenia i gniazda mające zastosowanie w biurze.

MSR12: Kolumna biurowa zawierająca zamknięty, okrągły profil o płaskiej powierzchni do wyposażenia, zawierająca okrągły profil segmentu dla zakrycia niewyposażonej części kolumny, dwie pokrywy segmentów na gniazda z uziemieniem z przyłączem przewodu. Kolumna może być wyposażona z jednej strony we wszystkie standardowe urządzenia i gniazda mające zastosowanie w biurze.

MS15: Kolumna biurowa zawierająca zamknięty profil z anodowanego aluminium z pokrywą na gniazda z uziemieniem, z przyłączem przewodu. Kolumna może być wyposażona po jednej lub obu stronach we wszystkie standardowe urządzenia niskiego napięcia, w tym gniazda mające zastosowanie w biurze. Szyna oddzielająca jest konieczna dla oddzielenia różnych obwodów elektrycznych wewnątrz kolumny.



MS240: Kolumna biurowa do wyposażenia w standardowe urządzenia, urządzenia do inteligentnej instalacji- INSTABUS, selektywne tworzenie kopii zapasowych oraz dystrybucji energii. MS240 posiada wystarczającą przestrzeń montażową dla różnego rodzaju kabli, w tym: koncentrycznych, światłowodów, skręconych przewodów i linii zasilającej. Kolumna zawiera montowaną podtynkowo płytę podstawy, profilowane panele boczne, przykręcaną osłonę, szynę oddzielającą, w tym szynę typu C i szynę do montażu gniazd i zabezpieczeń z przyłączem przewodu.

Możliwości montażu: bezpośrednio na podłodze z płytą podstawy. MS10, MSR12 i MS15 mogą być montowane opcjonalnie za pomocą zintegrowanej puszki podłogowej z możliwością przemieszczenia.

Dane techniczne:

Wymiary:	MS10:	100 x 50 x 300/500mm	Stopień IP:	IPX0
	MSR12:	Ø120 x 300/500mm	Materiał:	aluminium
	MS15:	150 x 100 x 300/500mm	Kolor:	anodowany srebrny
	MS240:	240 x 175 x 310/410/510mm		



Dostępne również wykonania z czarnymi gniazdami.

Kolumny aluminiowe z gniazdami

- profil aluminiowy anodowany z podstawą umożliwiającą kotwienie
- zdejmowalna zaślepka tworzywowa od góry
- zastosowane tworzywa odporne na UV
- dwie konfiguracje z 2 i 4 gniazdami 1-fazowymi
- podwójna kolorystyka gniazd
- pełne okablowanie gniazd i łatwy dostęp do złączki w dolnej części kolumny
- I klasa ochronności, IP54
- wymiary 305/505x125x80
- możliwość wykonania na życzenie kolumny z innym typem gniazd 1- fazowych (SCHUKO, typu C, G, K…)

GS 230V 16A	Zabezpieczenie	Wymiary [mm]	IP	Nr kat.	Kolor gniazd
2	brak	305 x 125 x 80	54	9082101	Szary
2	brak	305 x 125 x 80	54	9082102	Czarny
4	brak	505 x 125 x 80	54	9082151	Szary
4	brak	505 x 125 x 80	54	9082152	Czarny



Rozdzielnice modułowe Ecology

- wzmocnienia usztywniające obudowę
- odpowiednia wysokość obudowy zapewnia więcej przestrzeni dla okablowania i montażu aparatury modułowej
- osłabione wejścia kablowe dla M40, M32, M25 oraz M20
- specjalne wyżłobienia wewnątrz obudowy do montażu płyt oraz akcesoriów
- szyny zaciskowe PE,N dostępne w dwóch wysokościach
- możliwość wymiany górnej części obudowy dla modeli z dwoma lub więcej rzędami

Typ	Drzwi	
	Pełna	Transp.
4 moduły	**CDN4PO/RR**	**CDN4PT/RR**
6 modułów	**CDN6PO/RR**	**CDN6PT/RR**
8 modułów	**CDN8PO/RR**	**CDN8PT/RR**
12 modułów	**CDN12PO/RR**	**CDN12PT/RR**
18 modułów	**CDN18PO/RR**	**CDN18PT/RR**
2 x 12 modułów	**CDN24PO/RR**	**CDN24PT/RR**
2 x 18 modułów	**CDN36PO/RR**	**CDN36PT/RR**
3 x 12 modułów	**CDN36PO3F/RR**	**CDN36PT3F/RR**
3 x 18 modułów	**CDN54PO/RR**	**CDN54PT/RR**

Przewody przyłączeniowe Cable-Line

H05RR-F 3G1,5

- Wejście: wtyczka gumowa 16A 230V IP44 czerwona
- Wyjście: dwójnik 16A 230V IP44 czerwony



	Nr kat.
10 H05RR-F 3G1,5 wtyczka + dwójnik	**9AX1Z09113**
15 H05RR-F 3G1,5 wtyczka + dwójnik	**9AX1Z09103**
20 H05RR-F 3G1,5 wtyczka + dwójnik	**9AX1Z09123**

H05RR-F 3G2,5

- Wejście: wtyczka gumowa 16A 230V IP44 czerwona
- Wyjście: dwójnik 16A 230V IP44 czerwony

10 H05RR-F 3G2,5 wtyczka + dwójnik	**9AX1Z09213**
15 H05RR-F 3G2,5 wtyczka + dwójnik	**9AX1Z09203**
20 H05RR-F 3G2,5 wtyczka + dwójnik	**9AX1Z09223**

Obudowy

Obudowy alarmowe P.Poż

- wykonanie podtynkowe, IP44
- kolor obudowy: czerwony
- w komplecie zamek na klucz patentowy
- możliwość zamontowania aparatury modułowej



Wyposażenie	Wersja podtynkowa
Pusta 5 modułów	95PPPT
Pusta 8 modułów	98PPPT
Przycisk sterowniczy 1NO + 1NC	95PPWC11PT
Rozłącznik główny 16A	95PPXA16PT
Rozłącznik główny 25A	95PPXA25PT
Rozłącznik główny 32A	95PPXA32PT
Rozłącznik główny 40A	95PPXA40PT
Rozłącznik główny 63A	95PPXA63PT
Rozłącznik główny 80A	95PPXA80PT

Dostępne na magazynie.

Puszki instalacyjne Light

- odporność na uderzenia IK07
- zakres temperatury pracy-25°C / +40°C
- odporność na żar 650°C
- wytrzymałość termoplastyczna 70°C
- tworzywo wolne od halogenów, IP54/66/67





Typ (wys. x szer. x głęb.)	Gładka		Osłabienia		Dławnice	
	Pełna	Transp.	Pełna	Transp.	Pełna	Transp.
okrągła 84x50 (4xM25)					**EP048**	
skręcana 84x84x50 (7xM25)			**EX088**		**EP088**	
skręcana 108x108x64 (7xM25)	**EL111**		**EX111**		**EV111**	
skręcana 162x116x116 (6xM25, 4xM40)	**EL161**		**EX161**		**EV161**	
skręcana 175x151x95 (6xM25, 4xM40)	**EL171**	**ELT171**	**EX171**	**EXT171**	**EV171**	**EVT171**
skręcana 175x151x155 (6xM25, 4xM40)	**GSL171**	**GSLT171**	**GSX171**	**GSXT171**	**GSV171**	**GSVT171**
skręcana 241x180x96 (4xM25, 6xM40)	**EL231**	**ELT231**	**EX231**	**EXT231**	**EV231**	**EVT231**
skręcana 241x180x175 (4xM25, 6xM40)	**GSL231**	**GSL231**	**GSX231**	**GSXT231**	**GSV231**	**GSVT231**
skręcana 328x239x129 (12xM40)	**EL322**	**ELT322**	**EX322**	**EXT322**	**EV322**	**EVT322**
skręcana 382x239x188 (12xM40)	**GSL322**	**GSLT322**	**GSX322**	**GSXT322**	**GSV322**	**GSVT322**

Wszystkie puszki EL, EV i EX są dostępne na magazynie.

Obudowy metalowe ARGENTA



Obudowy metalowe drzwi pojedyńcze Argenta

- odporność na uderzenia IK09
- zakres temperatury pracy-25°C / +40°C
- kolor szary RAL 7035
- maksymalne napięcie pracy 1000 V
- maksymalne napięcie znamionowe izolacji 1000 V
- obudowa wyposażona w płytę montażową pełną

Wymiar (wys. x szer. x głęb.)	Wejście kablowe	Liczba zamków	Wymiar płyty	Nr referencyjny
250x200x150	80x150	1	220X150	**GN252015**
250x250x150	80x150	1	220X200	**GN252515**
300x200x150	80x150	1	270X150	**GN302015**
300x250x150	80x150	1	270X200	**GN302515**
300x250x200	80x150	1	270X200	**GN302520**
300x300x150	80x200	1	270X250	**GN303015**
300x300x200	140x230	1	270X250	**GN303020**
300x400x150	80x300	1	270X350	**GN304015**
300x400x200	140x300	1	270X350	**GN304020**
400x300x150	80x200	1	370X250	**GN403015**
400x300x200	140x230	1	370X250	**GN403020**
400x400x150	80x300	1	370X350	**GN404015**
400x400x200	140x300	1	370X350	**GN404020**
400x400x250	140x300	1	370X350	**GN404025**
400x600x200	140x500	1	370X550	**GN406020**
400x600x250	140x500	1	370X550	**GN406025**
400x600x300	140x500	1	370X550	**GN406030**
500x300x150	80x200	2	470X250	**GN503015**
500x300x200	140x230	2	470X250	**GN503020**
500x300x250	140x230	2	470X250	**GN503025**
500x400x150	80x300	2	470X350	**GN504015**
500x400x200	140x300	2	470X350	**GN504020**
500x400x250	140x300	2	470X350	**GN504025**
500x400x300	140x300	2	470X350	**GN504030**
500x500x150	80x300	2	470X450	**GN505015**
500x500x200	140x300	2	470X450	**GN505020**
500x500x250	140x400	2	470X450	**GN505025**
500x500x300	140x400	2	470X450	**GN505030**
500x700x200	140x500	2	470X650	**GN507020**
600x400x150	80x300	2	570X350	**GN604015**
600x400x200	140x300	2	570X350	**GN604020**
600x400x250	140x300	2	570X350	**GN604025**
600x400x300	140x300	2	570X350	**GN604030**
600x500x150	80x300	2	570X450	**GN605015**
600x500x200	140x400	2	570X450	**GN605020**
600x500x250	140x400	2	570X450	**GN605025**

Wszystkie argenty są dostępne na magazynie.

Obudowy metalowe ARGENTA

Obudowy metalowe drzwi pojedyńcze Argenta

- odporność na uderzenia IK09
- zakres temperatury pracy-25°C / +40°C
- kolor szary RAL 7035
- maksymalne napięcie pracy 1000 V
- maksymalne napięcie znamionowe izolacji 1000 V
- obudowa wyposażona w płytę montażową pełną



Wymiar (wys. x szer. x głęb.)	Wejście kablowe	Liczba zamków	Wymiar płyty	Nr referencyjny
600x500x300	140x400	2	570X450	**GN605030**
600x600x200	140x500	2	570X550	**GN606020**
600x600x250	140x500	2	570X550	**GN606025**
600x600x300	140x500	2	570X550	**GN606030**
600x600x400	140x500	2	570X550	**GN606040**
600x800x300	140x700	2	570X750	**GN608030**
700x500x150	80x300	2	670X450	**GN705015**
700x500x200	140x400	2	670X450	**GN705020**
700x500x250	140x400	2	670X450	**GN705025**
800x400x200	140x300	2	770X350	**GN804020**
800x400x250	140x300	2	770X350	**GN804025**
800x400x300	140x300	2	770X350	**GN804030**
800x600x200	140x500	2	770X550	**GN806020**
800x600x250	140x500	2	770X550	**GN806025**
800x600x300	140x500	2	770X550	**GN806030**
800x600x400	140x500	2	770X550	**GN806040**
800x800x200	140x700	2	770X750	**GN808020**
800x800x250	140x700	2	770X750	**GN808025**
800x800x300	140x700	2	770X750	**GN808030**
800x800x400	140x700	2	770X750	**GN808040**
800x1000x300	140x900	2	770X950	**GN8010030**
1000x600x250	140x500	3P	970X550	**GN1006025**
1000x600x300	140x500	3P	970X550	**GN1006030**
1000x600x400	140x500	3P	970X550	**GN1006040**
1000x800x250	140x700	3P	970X750	**GN1008025**
1000x800x300	140x700	3P	970X750	**GN1008030**
1000x800x400	140x700	3P	970X750	**GN1008040**
1000x1000x300	140x900	3P	970X950	**GN10010030**
1200x600x250	140x500	3P	1170X550	**GN1206025**
1200x600x300	140x500	3P	1170X550	**GN1206030**
1200x600x400	140x500	3P	1170X550	**GN1206040**
1200x800x300	140x700	3P	1170X750	**GN1208030**
1200x800x400	140x700	3P	1170X750	**GN1208040**
1200x900x300	140x700	3P	1170X850	**GN1209030**
1200x1000x300	140x900	3P	1170X910	**GN12010030**
1200x1200x250	2x(140x500)	3P	1170X1150	**GN12012025**

Wszystkie argenty są dostępne na magazynie.

PCE MERZ

ŁĄCZNIKI KRZYWKOWE
SERIA ML0



Nr katalogowy	Prąd	Funkcja	Styki	IP	Pokrętło/Blokada	Montaż
ML016.3-TB/RG2	16A	0-1	3	55	srebno-czarne, małe 1 x kłódka	tablicowy
ML032.3-TB/RG2	32A	0-1	3	55	srebno-czarne, małe 1 x kłódka	tablicowy

Nr katalogowy	Prąd	Funkcja	Styki	IP	Pokrętło/Blokada	Montaż
ML016.3-TB/RG3	16A	0-1	3	55	żółte-czerwone, małe 1 x kłódka	tablicowy
ML032.3-TB/RG3	32A	0-1	3	55	żółte-czerwone, małe 1 x kłódka	tablicowy





Nr katalogowy	Prąd	Funkcja	Styki	IP	Pokrętło/Blokada	Montaż
ML016.3-TB/RG4	16A	0-1	3	65	srebno-czarne, duże 3 x kłódka	tablicowy
ML032.3-TB/RG4	32A	0-1	3	65	srebno-czarne, duże 3 x kłódka	tablicowy

Nr katalogowy	Prąd	Funkcja	Styki	IP	Pokrętło/Blokada	Montaż
ML016.3-TB/RG5	16A	0-1	3	65	żółte-czerwone, duże 3 x kłódka	tablicowy
ML032.3-TB/RG5	32A	0-1	3	65	żółte-czerwone, duże 3 x kłódka	tablicowy



PCE MERZ

ŁĄCZNIKI KRZYWKOWE
SERIA ML0



Nr katalogowy	Prąd	Funkcja	Styki	IP	Pokrętło/Blokada	Montaż
ML016.3-RG2/OB	16A	0-1	3	65	srebrno-czarne, małe 1 x kłódka	w obudowie
ML032.3-RG2/OB	32A	0-1	3	65	srebrno-czarne, małe 1 x kłódka	w obudowie



Nr katalogowy	Prąd	Funkcja	Styki	IP	Pokrętło/Blokada	Montaż
ML016.3-RG3/OB	16A	0-1	3	65	żółto-czerwone, małe 1 x kłódka	w obudowie
ML032.3-RG3/OB	32A	0-1	3	65	żółto-czerwone, małe 1 x kłódka	w obudowie



Nr katalogowy	Prąd	Funkcja	Styki	IP	Pokrętło/Blokada	Montaż
ML016.3-RG4/OB	16A	0-1	3	65	srebrno-czarne, małe 3 x kłódka	w obudowie
ML032.3-RG4/OB	32A	0-1	3	65	srebrno-czarne, małe 3 x kłódka	w obudowie



Nr katalogowy	Prąd	Funkcja	Styki	IP	Pokrętło/Blokada	Montaż
ML016.3-RG5/OB	16A	0-1	3	65	żółto-czerwone, małe 3 x kłódka	w obudowie
ML032.3-RG5/OB	32A	0-1	3	65	żółto-czerwone, małe 3 x kłódka	w obudowie

e-bike STACJE ŁADUJĄCE

■ **Rozdzielnice stacjonarne i kolumnowe od PCE to wygodne rozwiązania i dodatkowe bezpieczeństwo dla stacji ładujących rowery elektryczne!**

2 lub 3 gniazda 250V/16A
Zabezpieczenia różnicowo-nadprądowe dla każdego gniazda (6A)
Zabezpieczenia chronione okienkiem odpornym na uderzenia
Stopień szczelności: **IP54**



Seria **MIKOŁAJKI**
Wymiary (szer. x gł. x wys.):
204x114x255mm



Seria **HEL**
Wymiary (szer. x gł. x wys.):
222x114x320mm



- Obudowa wykonana z wysokiej wytrzymałości PC/ABS, zwarta budowa
- Gniazda wykonane z poliamidu (PA6), styki niklowane, gniazda indywidualnie wymienne
- Oprzewodowanie wykonane, stacja gotowa do podłączenia

Rozdzielnica kolumnowa **PIŁA**
Wymiary (szer. x gł. x wys.): 165x85x1200mm

- Malowana proszkowo konstrukcja z blachy stalowej RAL 7016, zdejmowana płyta przednia
- II klasa ochronności dzięki zastosowaniu wewnątrz rozdzielnicy gumowej (EPS-System)
- Stabilna podstawa (szer. x gł. 250x150mm)
- Oprzewodowanie wykonane, rozdzielnica gotowa do podłączenia (podłączenie od dołu)

Seria	Układ`	GS 250V	Zabezpieczenia		Wejście	I_{nA} RDF	Nr kat.
		16A	RCD	MCB			
MIKOŁAJKI		2	2x RCBO 6A 1p+N 30mA C TYP A		1 x dławnica M20 1 x zaślepka M20	I_{nA} 16A RDF 0,8	**9013024W**
HEL		3	3x RCBO 6A 1p+N 30mA C TYP A		1 x dławnica M20 1 x zaślepka M20	I_{nA} 16A RDF 0,7	**9134248W**
PIŁA		3	3x RCBO 6A 1p+N 30mA C TYP A		1 x dławnica od dołu M25 (ø13-18mm)	I_{nA} 16A RDF 0,8	**9081330**

PV-BOX DC1 z podstawą bezpiecznikową



- obudowa z tworzywa IP65,
- skrzynka przyłączeniowa DC dla dwóch łańcuchów modułów fotowoltaicznych,
- wyposażona w 2x ogranicznik przepięć DC typ 1/2 produkcji Phoenix Contact, 4 x wkładka bezpiecznikowa 16A gPV 1000V DC,
- wejście/wyjście: złącza wtykowe tablicowe typu MC4, 2 x dławik M16 dla przewodu PE,
- okienko inspekcyjne 12 modułowe,
- oprzewodowanie wykonane,
- prąd znamionowy- 16A DC,
- IK08,
- RAL 7035

90PV001 / 90PV006

PV-BOX DC2 z rozłącznikiem



- obudowa z tworzywa IP65,
- skrzynka przyłączeniowa DC dla czterech łańcuchów modułów fotowoltaicznych,
- wyposażona w 2x ogranicznik przepięć DC typ 1/2 produkcji Phoenix Contact, 2 x rozłącznik 32A 1000V DC 2p,
- wejście/wyjście: złącza wtykowe tablicowe typu MC4, 2 x dławik M16 dla przewodu PE,
- okienko inspekcyjne 18 modułowe,
- oprzewodowanie wykonane,
- prąd znamionowy- 16A DC,
- IK08,
- RAL 7035

* typ ochronnika 2

90PV039*

PV-BOX DC2 z podstawą bezpiecznikową



- obudowa z tworzywa IP65,
- skrzynka przyłączeniowa DC dla jednego łańcucha modułów fotowoltaicznych,
- wyposażona w 1x ogranicznik przepięć DC typ 1/2 produkcji Phoenix Contact, 2 x wkładka bezpiecznikowa 16A gPV 1000V DC,
- wejście/wyjście: złącza wtykowe tablicowe typu MC4, 2 x dławik M16 dla przewodu PE,
- okienko inspekcyjne 12 modułowe,
- oprzewodowanie wykonane,
- prąd znamionowy- 16A DC,
- IK08,
- RAL 7035

* typ ochronnika 2

90PV017 / 90PV015*

EV11.3 WALLBOX

eMobility Stacja ładowania

Parametry techniczne:

- Rodzaj prądu ładowania AC 3-faz. lub AC 1-faz
- Regulowana moc ładowania do 11kW (3-faz)
- Złącze Typu 2
- **Wymiary (WxSzxG): 395x262x126 mm**
- Odporna na warunki atmosferyczne, wytrzymała obudowa (IP44) również do użytku zewnętrznego
- Moc ładowania do 11kW.
- Zamontowany kabel ładujący 5/7,5m, złącze Typu 2 z zatyczką
- Przełączanie faz za pomocą Modbus TCP
- Wbudowany wyłącznik prądu szczątkowego DC
- Zewnętrzne cyfrowe wejście zezwolenia
- Wewnętrzna kontrola temperatury
- Wskaźnik pracy LED



Opis produktu	Nr kat.
PCE EV11.3 Wallbox basic 11kW, przewód dł.5m, gniazdo Typ2	**37031110-ss**
PCE EV11.3 Wallbox basic 11kW, przewód dł.5m gniazdo Typ2 z licznikiem	**37031111-ss**
PCE EV11.3 Wallbox basic 11kW, przewód dł.7.5m gniazdo Typ2	**37032110-ss**
PCE EV11.3 Wallbox basic 11kW, przewód dł.7.5m gniazdo Typ 2 z licznikiem	**37032111-ss**

Słupki kolumnowe

Charakterystyka słupków kolumnowych:

- materiał- profil stalowy, spawany, malowany proszkowo na kolor czarny*,
- podstawa o rozmiarach 250x250mm i otworach montażowych fi20mm w rozstawie 200x200mm,
- kolumny zadaszone demontowalnym daszkiem kopertowym w kolorze słupka,
- wyprowadzenie przewodów w zależności od możliwości technicznych konkretnych rozdzielnic oraz rozwiązań- do ustalenia z klientem
- wysoka jakość połączona z solidnym wykonaniem i dużą wytrzymałością



* przy zamówieniach powyżej 10 szt. kolor dowolny- do ustalenia
** numer oferowany jedynie w zestawie z adapterem dopasowanym do konkretnej rozdzielnicy po ustaleniach z klientem np.

410730w_SZUB- Uniwersalny słupek kolumnowy do rozdzielnicy SZUBIN

Opis produktu	Nr kat.
Zestaw słupka kolumnowego do ładowarki Wallbox 11.1	**410730w11.1**
Zestaw słupka kolumnowego do ładowarki Wallbox 11.3	**410730w11.3**
Uniwersalny słupek kolumnowy do rozdzielnic PCE	**410730w_...****

PCE ONLINE...

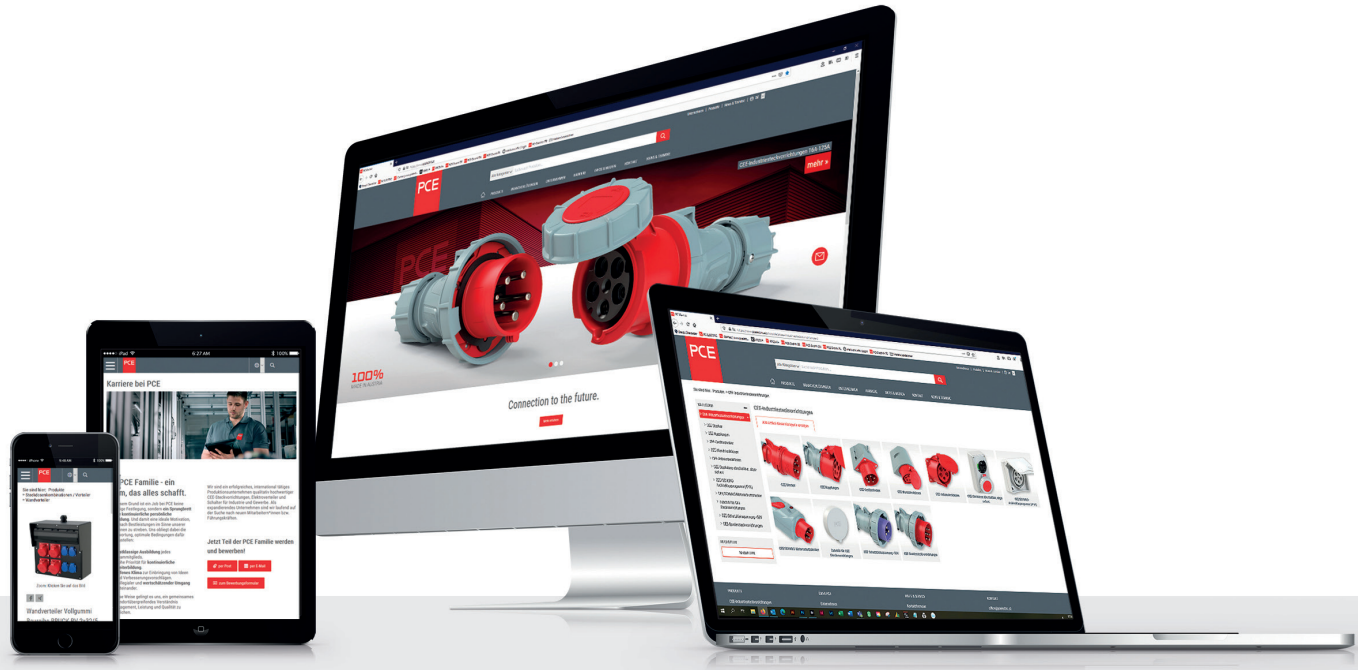

www.pce.pl

- PCE **Katalog skrócony online** z kompletną linią produktów
- **Dokumentacja techniczna** i rysunki w 3D
- Informacje na temat **nowych produktów**
- **Foldery katalogi** i zdjęcia produktów
- Aktualności, harmonogramy oraz informacje o PCE

PCE Newsletter

https://www.pce.pl/aktualnosci/subskrybuj-newsletter/

Skanuj kod i zapisz się:

pce_polska

PCE Polska

pcepolska

GRUPA PCE

PCE

Connection to the future



PCE MERZ

PCE MERZ

switch to Quality!

MOSER SYSTEMELEKTRIK

sälzer

Brandt
WERKZEUG- UND FORMENBAU

PCE
Polska

PCE

Gaildorf (DE)

St. Martin/Innkreis (AT)

Rochlitz (DE)

Inzersdorf (AT)

Dzierżoniów (PL)

CONNECTION TO THE FUTURE





PCE

Connection
to the future

PCE Polska Sp. z o.o.

ul. Podwalna 8A

58-200 Dzierżoniów

POLSKA

TEL +48 74 831 76 00

pce@pce.pl

www.pce.pl

Wersja 01/2026

Zmiany techniczne oraz błędy drukarskie możliwe!