KRPJ...H42 Kolanko redukcyjne prawe

1,0 Grubość blachy: 1,0 mm

E90 System E-90

Informacje

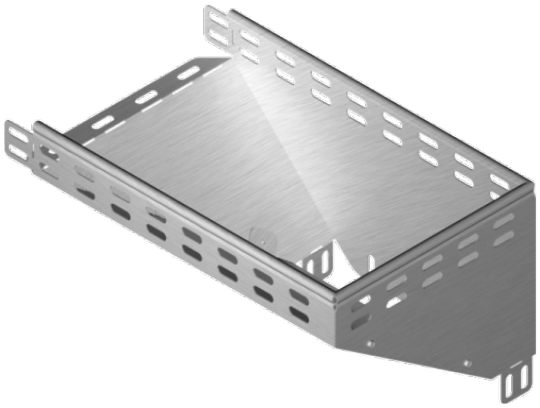

Zastosowanie
Zmiana kierunku prowadzenia trasy kablowej.

Uwaga
Zintegrowane łączniki. Montaż nie wymaga stosowania dodatkowych łączników.

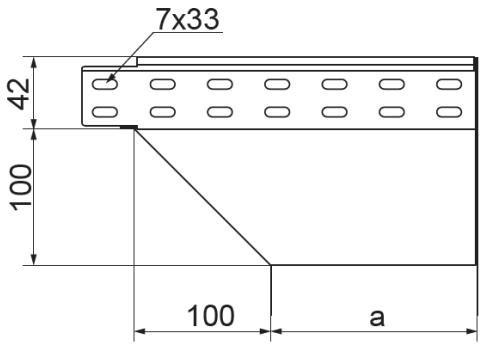

Materiał
S - stal cynkowana met. Sendzimira PN-EN 10346:2015-09
Na zamówienie:
F - stal cynkowana metodą zanurzeniową PN-EN ISO 1461:2023-02
E - stal nierdzewna
L - lakierowanie w standardowej palecie RAL

Dodatkowe informacje
– montaż śrubami SGKM6x12 lub SGM6x12
– E90 - dotyczy tylko szerokości 100 mm

Wersje

Symbol	Numer katalogowy	Wymiar a (mm)	Waga 1 szt. (kg)	Ilość (szt.)
KRPJ50H42	147605	50	0,44	1
KRPJ100H42	147610	100	0,67	1
KRPJ150H42	147615	150	1,01	1
KRPJ200H42	147620	200	1,34	1
KRPJ300H42	147630	300	1,78	1
KRPJ400H42	147640	400	2,31	1
KRPJ500H42	147650	500	2,77	1
KRPJ600H42	147660	600	3,32	1