TPFJ...H60 Trójnik Klik

1,0 Grubość blachy: 1,0 mm

N Nowość

Informacje

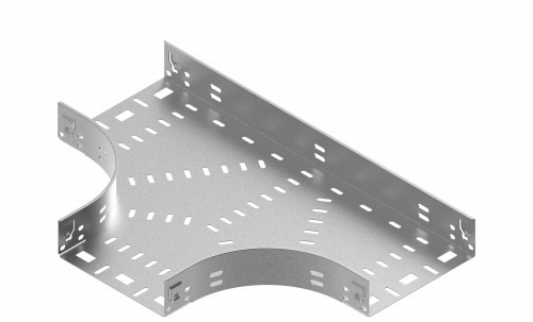

Zastosowanie
Rozgałęzienie trasy kablowej KLIK.

Uwaga
Zintegrowane łączniki. Montaż nie wymaga stosowania dodatkowych łączników.

Materiał
S - stal cynkowana met. Sendzimira PN-EN 10346:2015-09
Na zamówienie:
L - lakierowanie w standardowej palecie RAL

Dodatkowe informacje
- bezśrubowy montaż

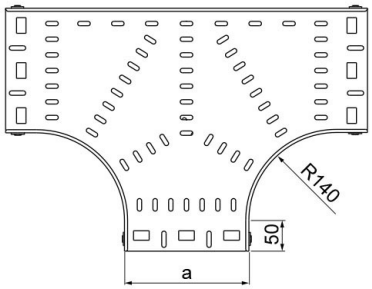

Wersje

Symbol	Numer katalogowy	Wymiar a=b (mm)	Waga 1 szt. (kg)	Ilość (szt.)
TPFJ50H60	160563	50	0,53	1
TPFJ100H60	161063	100	0,98	1
TPFJ150H60	161563	150	1,30	1
TPFJ200H60	162063	200	1,65	1
TPFJ300H60	163063	300	2,47	1
TPFJ400H60	164063	400	3,45	1
TPFJ500H60	165563	500	4,59	1
TPFJ600H60	166063	600	5,88	1

Przykłady

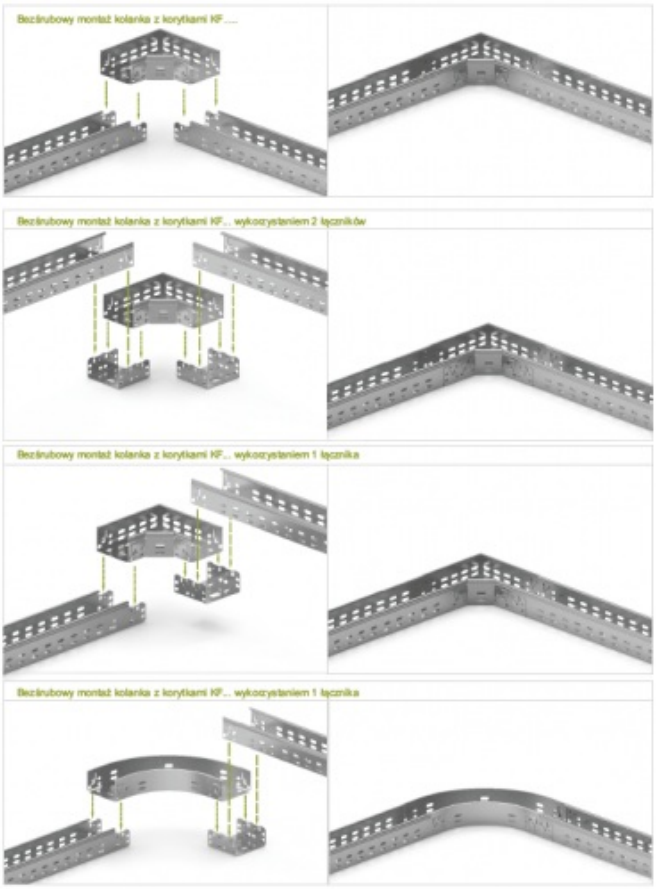
Bezśrubowy montaż kolanka z korytkami KF.....
Bezśrubowy montaż kolanka z korytkami KF... wykorzystaniem 2 łączników
Bezśrubowy montaż kolanka z korytkami KF... wykorzystaniem 1 łącznika
Bezśrubowy montaż kolanka z korytkami KF... wykorzystaniem 1 łącznika