KKFJ...H60MC Kolanko 90°

1,0 Grubość blachy: 1,0 mm

N Nowość

Informacje

Zastosowanie
Zmiana kierunku prowadzenia trasy kablowej KLIK.

Uwaga
Zintegrowane łączniki. Montaż nie wymaga stosowania dodatkowych łączników.

Materiał
Stal S250GD w powłoce:
Magnelis®, MagiZinc®, PosMAC

Dodatkowe informacje
- bezśrubowy montaż

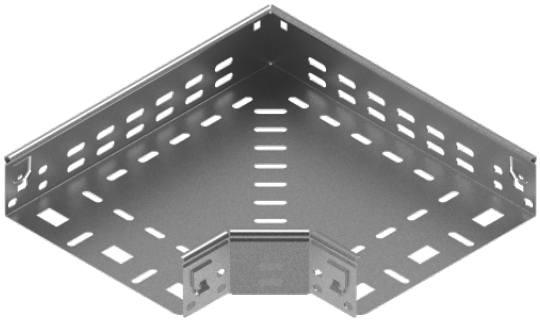

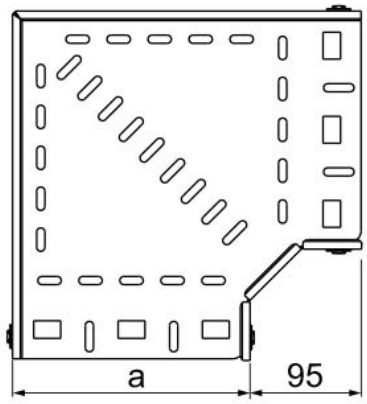

Wersje

Symbol	Numer katalogowy	Wymiar a=b (mm)	Waga 1 szt. (kg)	Ilość (szt.)
KKFJ50H60MC	860565	50	0,22	1
KKFJ100H60MC	861165	100	0,41	1

Przykłady

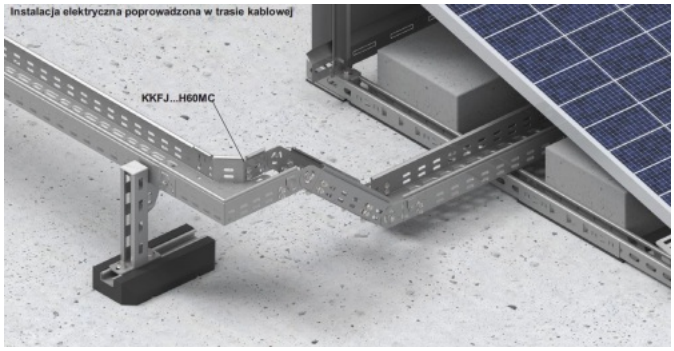
Instalacja elektryczna poprowadzona w trasie kablowej
KKFJ...H60MC