Karta katalogowa
WL1143

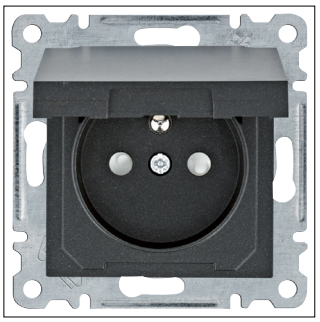

WL1143

Gniazdo 2P+Z pokr. przesł. styk.- czarny

Właściwości techniczne

Napięcie

Napięcie znamionowe	250 V

Prąd elektryczny

Prąd znamionowy In	16 A

Warunki użytkowania

Zakres temperatur pracy	-10 - 35 °C

Częstotliwość

Częstotliwość	50 - 60 Hz

Materiały

Kolor	Czarny
	9004
Powierzchnia	Połysk
Materiał	Metal Tworzywo sztuczne
Wykończenie	Barwiony

Wymiary

Wysokość	71 mm
Szerokość	71 mm
Głębokość	47 mm
Wbudowane puszki podtynkowe	35 mm

Instalacja, montaż

Sposób montażu	Montaż podtynkowy

Łączność

Typ połączenia	Zaciski śrubowe
Rodzaj montażu	Mocowanie za pomocą pazurów Połączenie śrubowe

Sprzęt

Typ złącza/wtyku gniazdo	Z uziemieniem
Obrócona wkładka centralna	Nie
Z pokrywą uchylną	Tak
Z okrągłym ochronnym bolcem uziemiającym	Tak
Z lampką sygnalizacyjną	Nie

Akcesoria

Pole opisowe	Nie
Wstępnie wyposażony w	Gniazdo wtykowe

Pokrywa, drzwi

Typ pokrywy	Pokrywa na zawiasach opada

Pojemność

Liczba modułów	0

Bezpieczeństwo

Z przesłonami styków	Tak
Odporność na uderzenie IK	IK02
Klasa ochrony przed wnikaniem (IP)	IP20
Wyższa klasy IP	IP44 w połączeniu z zestawem uszczelniającym

Funkcje

Z podświetleniem orientacyjnym	Nie
Z oświetleniem funkcyjnym	Nie

Identyfikacja

Z nadrukiem	Nie

Dodatkowe informacje

Osłona	Płytka czołowa
Ochrona	Zwiększona ochrona styków (zabezpieczenie przed dziećmi)
Typ połączenia	Z zaciskiem śrubowym

Odpowiednie do

lumina

Zrównoważony rozwój

Zgodny z REACH – bez SVHC	Tak
Zgodność z RoHS	Tak