DPX³ 1600

wyposażenie przyłączeniowe i akcesoria

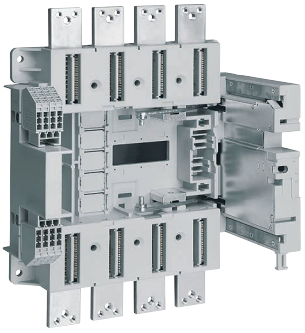

422587 + 422230

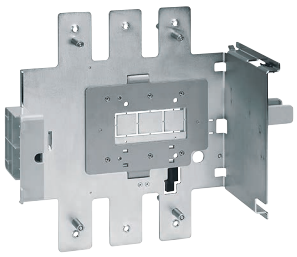

422594

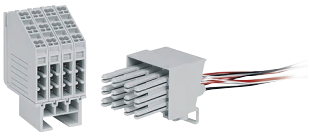

422230



026260



026270



026267 + 026268

Pak.	Nr ref.	
		Wykonanie wysuwne
		Wykonanie wysuwne DPX³ to wykonanie wtykowe wyposażone w mechanizm służący do wysuwania DPX³ z podstawy wtykowej.
		Podstawa wykonania wysuwnego
		Do DPX³ 1600 wyposażonego w mechanizm wysuwny.
	3P | 4P	nr ref. 422593 lub 422594
1	422586 | 422587	Przyłącza przednie
1	422588 | 422589	Przyłącza tylne
		Mechanizm wysuwny
1	422593 | 422594	Do DPX³ 1600 Mocowany do wyłącznika stacjonarnego DPX³ 1600 w celu uzyskania wykonania wysuwnego.
		Blokada kluczem mechanizmu wysuwnego
		Do blokowania DPX³ w pozycji wysuniętej. Klucz płaski HBA90GPS6149
	Flat key | Star key	Klucz gwiazdkowy ABA90GEL6149
1	026576 | 026348	Blokada pojedyncza do DPX³
1	026580 | 026579	Blokada podwójna (dostarczana z 1 kluczem) do DPX³ z napędem silnikowym lub napędem obrotowym ręcznym
		Akcesoria do mechanizmu wysuwnego
1	026575	Uchwyt do wysuwania
1	026574	Styk sygnalizacyjny (wsunięty/wysunięty)
		Blok styków pomocniczych
1	422230	Blok 6 styków pom. do wykonania wysuwnego DPX³ (maks. 2 bloki na jeden aparat DPX³)
		Podstawy montażowe SZR
		Zestaw składa się z jednej podstawy montażowej oraz wzajemnej blokady mechanicznej dla 2 aparatów.
1	026410	Do aparatów w wykonaniu stacjonarnym
1	026405	Do aparatów w wykonaniu wysuwnym
		Napędy obrotowe
		Napęd bezpośredni
1	026261	Standardowy (czarno-szary)
		Napędy pośrednie IP55
		Komplet zawiera: wałek, uchwyt, samoprzylepny szablon do nawierceń, akcesoria montażowe i zamek do blokowania drzwi obudowy.
1	026283	Standardowy (czarno-szary)
1	026284	Awaryjny (czerwono-żółty)
		Akcesoria do blokowania
1	026293	Wkładka z kluczem płaskim ABA90GEL6149
1	026294	Wkładka z kluczem gwiazdkowym HBA90GPS6149

Pak.	Nr ref.	
		Napędy silnikowe
		Montaż frontowy
1	026124	24 V~ / ⎓ dla $I_n \leq 1250$ A
1	026125	48 V~ / ⎓ dla $I_n \leq 1250$ A
1	026126	110 V~ / ⎓ dla $I_n \leq 1250$ A
1	026123	230 V~ / ⎓ dla $I_n \leq 1250$ A
1	026119	24 V~ / ⎓ dla $I_n = 1600$ A
1	026128	48 V~ / ⎓ dla $I_n = 1600$ A
1	026129	110 V~ / ⎓ dla $I_n = 1600$ A
1	026127	230 V~ / ⎓ dla $I_n = 1600$ A
		Akcesoria do blokowania
1	026159	Wkładka z kluczem płaskim ABA90GEL6149
1	026158	Wkładka z kluczem gwiazdkowym HBA90GPS6149
		Akcesoria
		Przegrody międzybiegunowe
		Przeznaczone do zwiększania izolacji między biegunami.
1	026266	Zestaw 3 przegród
	3P | 4P	**Osłony przyłączy**
1	026264 | 026265	Zestaw 2 osłon, możliwość plombowania
		Blokada kłódką dźwigni załączającej
1	026260	Do blokowania dźwigni w pozycji "Otwarty"
		Zaciski przyłączeniowe klatkowe
1	026269	Zacisk (1 szt.) do kabli bez końc.kablowych. 2 otwory, przekroje maks.: 2 x 240 mm² - drut. 2 x 185 mm² - linka
1	026270	Zacisk (1 szt.) o dużej pojemności do kabli bez końcówek kablowych. 4 otwory, przekroje maks.: 4 x 240 mm² - drut lub 4 x 185 mm² - linka
		Przedłużki do przyłączania szyn zasilających
1	026267	Zestaw na 1 biegun. Zestaw elementów krótkich 630 - 1250 A dla jednego zacisku, pozwalających na przyłączenie 2 szyn zasilających
1	026268	Zestaw elementów długich 1600 A dla jednego zacisku, pozwalających na przyłączenie 3 szyn zasilających
	3P | 4P	**Przedłużki rozszerzające**
1	026273 | 026274	Zestaw przedłużek (3P: 3 szt., 4P: 4 szt.)
		Przyłącza tylne
		Pozwalają na zmianę sposobu przyłączenia okablowania z przedniego na tylne. Zestaw przyłączy (3P: 6 szt., 4P: 8 szt.)
1	026380 | 026382	Zestaw przyłączy krótkich
1	026381 | 026383	Zestaw przyłączy długich
		Osłony przyłączy IP20
1	422590 | 422591	Zestaw osłon (2 szt.)
		Zewnętrzny biegun neutralny
1	422592	Zewnętrzny biegun neutralny