Specyfikacje

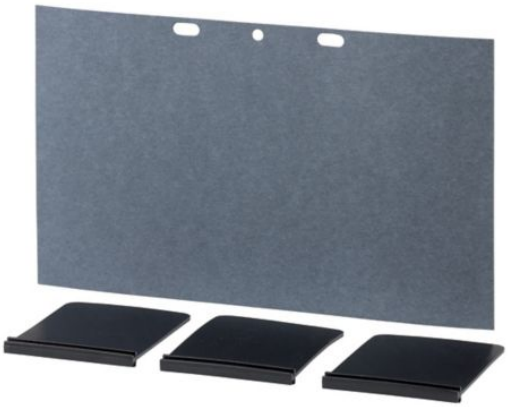

Eaton 119863

Seria Eaton Moeller NZM - Wyłącznik kompaktowy. Izolator fazy, 4-bieg., rozmiar 1

Specyfikacje ogólne	
NAZWA PRODUKTU	Seria Eaton Moeller® NZM – typ połączenia
NUMER KATALOGOWY	119863
EAN	4015081177141
DŁUGOŚĆ/GŁĘBOKOŚĆ PRODUKTU	125 mm
WYSOKOŚĆ PRODUKTU	40 mm
SZEROKOŚĆ PRODUKTU	90 mm
MASA PRODUKTU	0.043 kg
ZGODNOŚĆ/ZGODNOŚCI	IEC RoHS conform
KOD MODELU	NZM1-4-XKP

Powering Business Worldwide

Dodatkowe informacje

PHASE SEPARATOR TYPE	Inne maszyny

Dostawy

RAMA	NZM1
LICZBA BIEGUNÓW	Czterobiegunowy
TYP	Phase isolators
UŻYWANE Z	NZM1-4, PN1-4, N(S)1-4

Weryfikacja projektu zgodnie z normą IEC/EN 61439

10.10 WZROST TEMPERATURY	Prefabrykator odpowiada za obliczenie wzrostu temperatury. Firma Eaton dostarczy dane dotyczące odprowadzania ciepła dla urządzeń.
10.11 WYTRZYMAŁOŚĆ ZWARCIOWA	Należy do zakresu odpowiedzialności prefabrykatora. Należy przestrzegać specyfikacji rozdzielnicy.
10.12 KOMPATYBILNOŚĆ ELEKTROMAGNETYCZNA	Należy do zakresu odpowiedzialności prefabrykatora. Należy przestrzegać specyfikacji rozdzielnicy.
10.13 DZIAŁANIE MECHANICZNE	Urządzenie spełnia wymagania, jeśli przestrzegana jest instrukcja montażu (IL).
10.2.2 ODPORNOŚĆ NA KOROZJĘ	Wymagania odnośnie do normy produktowej zostały spełnione.
10.2.3.1 WERYFIKACJA STABILOŚCI TERMICZNEJ OBUDÓW	Wymagania odnośnie do normy produktowej zostały spełnione.
10.2.3.2 SPRAWDZANIE ODPORNOŚCI MATERIAŁÓW IZOLACYJNYCH NA ZWYKŁE CIEPŁO	Wymagania odnośnie do normy produktowej zostały spełnione.
10.2.3.3 ODPORN.MAT.IZOL. NA NADMIERNE CIEPŁO/OGIEŃ SPOWOD.WEW.REAKC.EL.	Wymagania odnośnie do normy produktowej zostały spełnione.
10.2.4 ODPORNOŚĆ NA PROMIENIOWANIE UV	Wymagania odnośnie do normy produktowej zostały spełnione.
10.2.5 PODNOSZENIE	Nie dotyczy, ponieważ należy ocenić całą rozdzielnicę.
10.2.6 UDAR MECHANICZNY	Nie dotyczy, ponieważ należy ocenić całą rozdzielnicę.
10.2.7 NAPISY	Wymagania odnośnie do normy produktowej zostały spełnione.
10.3 STOPIEŃ OCHRONY ZESPOŁÓW	Nie dotyczy, ponieważ należy ocenić całą rozdzielnicę.

Do pobrania

INSTRUKCJE MONTAŻU	eaton-circuit-breaker-phase-disconnector-nzm1-2-il01219043z.pdf
MODELE MCAD	eaton-mccb-terminal-accessories-mcad-drawings-nzm1-xkp.dwg DA-CS-nzm1_xkp
RYSUNKI	eaton-circuit-breaker-nzm-phase-isolator-dimensions.eps eaton-circuit-breaker-phase-isolator-nzm-3d-drawing.eps

10.4 ODSTĘPY IZOLACYJNE POWIETRZNE I POWIERZCHNIOWE	Wymagania odnośnie do normy produktowej zostały spełnione.
10.5 OCHRONA PRZED PORAŻENIEM PRĄDEM	Nie dotyczy, ponieważ należy ocenić całą rozdzielnicę.
10.6 IMPLEMENTACJA ROZDZIELNIC I KOMPONENTÓW	Nie dotyczy, ponieważ należy ocenić całą rozdzielnicę.
10.7 WEWNĘTRZNE OBWODY I POŁĄCZENIA ELEKTRYCZNE	Należy do zakresu odpowiedzialności wykonawcy szafy rozdzielczej.
10.8 POŁĄCZENIA DO PRZEWODNIKÓW ZEWNĘTRZNYCH	Należy do zakresu odpowiedzialności wykonawcy szafy rozdzielczej.
10.9.2 WYTRZYMAŁOŚĆ ELEKTRYCZNA W SKALI MOCY/CZĘSTOTLIWOŚCI	Należy do zakresu odpowiedzialności wykonawcy szafy rozdzielczej.
10.9.3 NAPIĘCIE PROBIERCZE UDAROWE	Należy do zakresu odpowiedzialności wykonawcy szafy rozdzielczej.
10.9.4 TESTY OBUDÓW WYKONANYCH Z MATERIAŁU IZOLACYJNEGO	Należy do zakresu odpowiedzialności wykonawcy szafy rozdzielczej.

NAZWA PROJEKTU:	
NUMER PROJEKTU:	
PRZYGOTOWANE PRZEZ:	
DATA:	

Eaton Corporation plc Eaton House
30 Pembroke Road
Dublin 4, Irlandia
Eaton.com

© 2026 Eaton. Wszelkie prawa zastrzeżone.

Najnowsze informacje o produktach i wsparciu znajdują się na naszych mediach społecznościowych.