Kontakt-Simon S.A.
43-500 Czechowice-Dziedzice, ul. Bestwińska 21
tel.: 32 32 46 300, faks: 32 32 46 331
e-mail: info@kontakt-simon.com.pl
www.kontakt-simon.com.pl

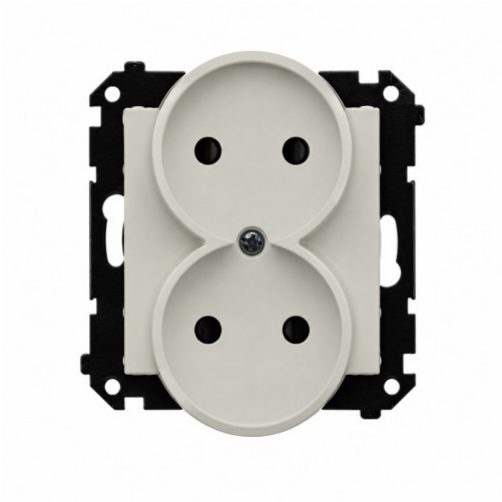

TG2MCZ.01/142

Gniazdo wtyczkowe podwójne bez uziemienia z przesłonami torów prądowych, moduł, 16A, szybkozłącza, kaszmirowy

Seria	Simon 55
Nazwa produktu/Rodzaj	gniazdo wtyczkowe podwójne bez uziemienia z przesłonami torów prądowych
Kolor	kaszmirowy
RAL (zbliżony)	RAL 607005
Typ produktu	moduł
Prąd znamionowy	16 A
Napięcie znamionowe	250 V
Rodzaj podłączenia / Typ zacisku	szybkozłącza
Stopień ochrony IP	IP20
Liczba modułów	1
Liczba jednostek	2
Zakres częstotliwości	50-60 Hz
Przesłony otworów prądowych	tak
Wymagane odizolowanie kabla	16 mm

Klasa ETIM	EC000125 Gniazdo
Nadruk/Piktogram	brak
Rodzaj materiału	tworzywo sztuczne, PC, bezhalogenowe
Zabezpieczenie powierzchni	naturalne
Wykończenie powierzchni	matowe
Sposób montażu [ETIM]	montaż podtynkowy
Sposób mocowania	pazurki / wkręty
Wysokość produktu	82 mm
Szerokość produktu	75 mm
Głębokość produktu	44 mm
Głębokość wbudowania	20 mm
Model	bez uziemienia
Pokrywa gniazda	plakietka centralna
Klapka uchylna	nie
Zasilanie specjalne	bez specjalnego zasilania

Ilość w opakowaniu zbiorczym	10
Jednostka miary	szt.
EAN opakowanie jednostkowe	5902787920685
Typ opak. jedn.	folia zgrzewana
Wys. opak. jedn.	16 cm
Szer. opak. jedn.	11 cm
Długość opakowania jednostkowego	5 cm
Waga produktu w opakowaniu jednostkowym	0,067 kg
Typ opakowania zbiorczego	pudełko zamykane
Wysokość opakowania zbiorczego	10 cm
Szerokość opakowania zbiorczego	19 cm
Długość opakowania zbiorczego	23 cm