Kontakt-Simon S.A.
43-500 Czechowice-Dziedzice, ul. Bestwińska 21
tel.: 32 32 46 300, faks: 32 32 46 331
e-mail: info@kontakt-simon.com.pl
www.kontakt-simon.com.pl

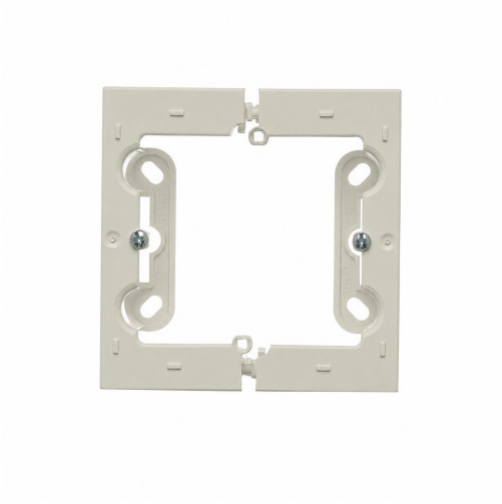

DSC/42

Puszka natynkowa składana, pojedyncza, kaszmirowy

Seria	Simon 54 Premium
Nazwa produktu/Rodzaj	puszka natynkowa składana, pojedyncza
Kolor	kaszmirowy
RAL (zbliżony)	RAL 607005
Typ produktu	kompletny produkt
Stopień ochrony IP	IP20
Liczba modułów	1

Klasa ETIM	EC000080 Puszka natynkowa
Rodzaj materiału	tworzywo sztuczne, PC, bezhalogenowe
Zabezpieczenie powierzchni	lakierowanie
Wykończenie powierzchni	matowe
Sposób mocowania	wkręt
Kierunek montażu	poziomy i pionowy
Wysokość produktu	87 mm
Szerokość produktu	82 mm
Głębokość produktu	40 mm
Głębokość wewnętrzna / pod osprzęt	40 mm

Ilość w opakowaniu zbiorczym	10
Jednostka miary	szt.
EAN opakowanie jednostkowe	5902787921804
Typ opak. jedn.	folia zgrzewana
Wys. opak. jedn.	16,5 cm
Szer. opak. jedn.	10,5 cm
Długość opakowania jednostkowego	4,5 cm
Waga produktu w opakowaniu jednostkowym	0,0518 kg
Typ opakowania zbiorczego	pudełko zamykane
Wysokość opakowania zbiorczego	10 cm
Szerokość opakowania zbiorczego	19 cm
Długość opakowania zbiorczego	23 cm