SIEMENS

Karta informacyjna 5SV3352-6



wyłącznik ochronny różnicowy, 4-bieg., typ A, In: 25 A, 30 mA, Un AC: 500 V

Wersja	
Nazwa markowa produktu	SENTRON
oznaczenie produktu	Wyłącznik ochronny różnicowy
wykonanie produktu	bezzwłoczny
oznaczenie typu produktu	5SV3
Ogólne dane techniczne	
liczba biegunów	4
wielkość urządzeń do wmontowania w instalacji zgodnie z DIN 43880	1
żywotność mechaniczna (liczba cykli łączeniowych) typowy	10 000
prąd zwarciowy zabezpieczenia wstępnego maksymalny dopuszczalny	63 A
obciążalność cieplna w przypadku zwarcia	10 kA
funkcja łączeniowa krótkozwłoczny	Nie
poziom izolacji (Ui) wartość znamionowa	2 000 V
prąd różnicowy wyzwalania wartość znamionowa	30 mA
prąd ograniczony dopuszczalny	5 700 A
wartość I2t dopuszczalna	58 000 $A^2 \cdot s$
Napięcie zasilania	
napięcie zasilające dla urządzenia testowego minimalny	195 V
zakres wartości częstotliwości napięcia zasilania	50 Hz
zakres wartości częstotliwości roboczej	50 Hz
zakres wartości napięcia zasilania przy AC	500 V
Klasa ochrony	
Stopień ochrony IP	IP20, w przypadku montażu w rozdzielnicy z podłączonymi przewodami
Zdolność przełączania	
● zdolność załączania prąd według IEC 61008-1 wartość znamionowa	0,8 kA
odstęp kratki	60 mm
Rozpraszanie	
Strata mocy [W]	
● w przypadku wartości znamionowej prądu w przypadku AC w stanie rozgrzanym na biegun	0,8 W
● maksymalna	2,4 W
Szczegóły produktu	
właściwość produktu nie zawiera silikonu	Tak

Zmiany zastrzeone
© Copyright Siemens

rozszerzenie produktu możliwość instalacji wyposażenie dodatkowe	Tak
Połączenia	
przekrój możliwego do podłączenia przewodu jednożyłowy	
● minimalny	0,75 mm²
● maksymalny	35 mm²
przekrój możliwego do podłączenia przewodu wielożyłowy	
● minimalny	0,75 mm²
● maksymalny	35 mm²
● moment dokręcenia przy zacisku śrubowym minimalny	2,5 N·m
● moment dokręcania w przypadku przyłącza śrubowego maksymalny	3 N·m
pozycja kabla przyłączeniowego zasilania	Górny lub dolny
Konstrukcja mechaniczna	
wysokość	90 mm
szerokość	72 mm
głębokość	70 mm
głębokość montażowa	70 mm
liczba jednostek podziału szerokości	4
rodzaj montażu	Szyna montażowa
pozycja montażowa	Dowolny
Waga netto na jedn.	373,5 g
Warunki środowiskowe	
temperatura otoczenia podczas pracy	
● minimalny	-25 °C
● maksymalny	45 °C
temperatura otoczenia podczas magazynowania minimalny	-40 °C
liczba cykli testowych dla oddziaływania na środowisko zgodnie z IEC 60068-2-30	28

Zezwolenia Certyfikaty

Environment		General Product Approval		
Environmental Confirmations	Siemens EcoTech	Environmental Confirmations	VDE	Miscellaneous

General Product Approval		Test Certificates	other	
Confirmation	CE EG-Konf.	Miscellaneous	产品合格 QC PASS	Confirmation

Railway	Dangerous goods
Special Test Certificate	Transport Information

Więcej informacji

Informacje dotyczące opakowania
Informacje dotyczące opakowania
Information for data generation and storage
https://support.industry.siemens.com/cs/ww/en/view/109995012
Information- and Downloadcenter (Catalogs, Brochures,…)
https://www.siemens.com/lowvoltage/catalogs
Industry Mall (Online ordering system)
https://mall.industry.siemens.com/mall/en/en/Catalog/product?mlfb=5SV3352-6
Service&Support (Manuals, Certificates, Characteristics, FAQs,...)

Zmiany zastrzeone
© Copyright Siemens

https://support.industry.siemens.com/cs/ww/pl/ps/5SV3352-6

Image database (product images, 2D dimension drawings, 3D models, device circuit diagrams, ...)
https://www.automation.siemens.com/bilddb/cax_en.aspx?mlfb=5SV3352-6

CAx-Online-Generator
https://www.siemens.com/cax

Tender specifications
https://www.siemens.com/specifications

Kennlinien
https://curves.simaris.siemens.com/curves/5SV3352-6

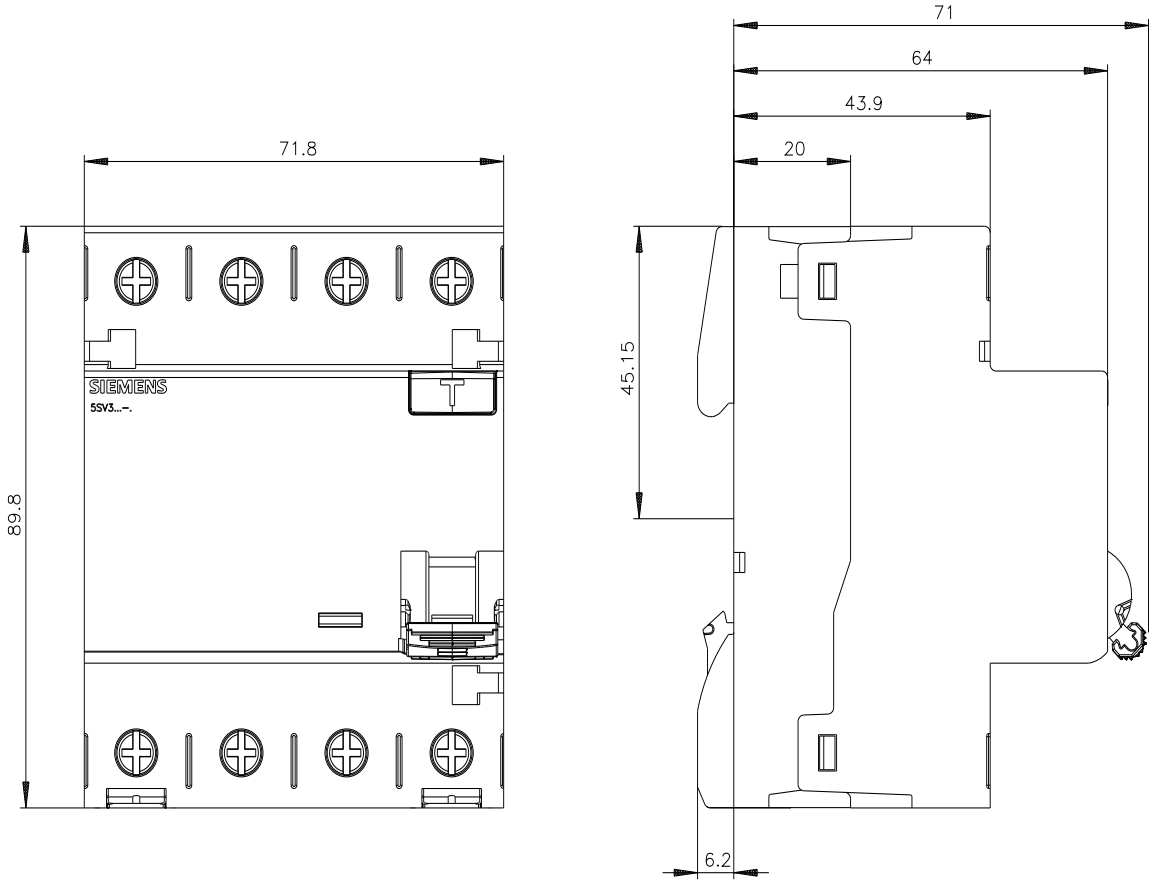

Zmiany zastrzeone
© Copyright Siemens

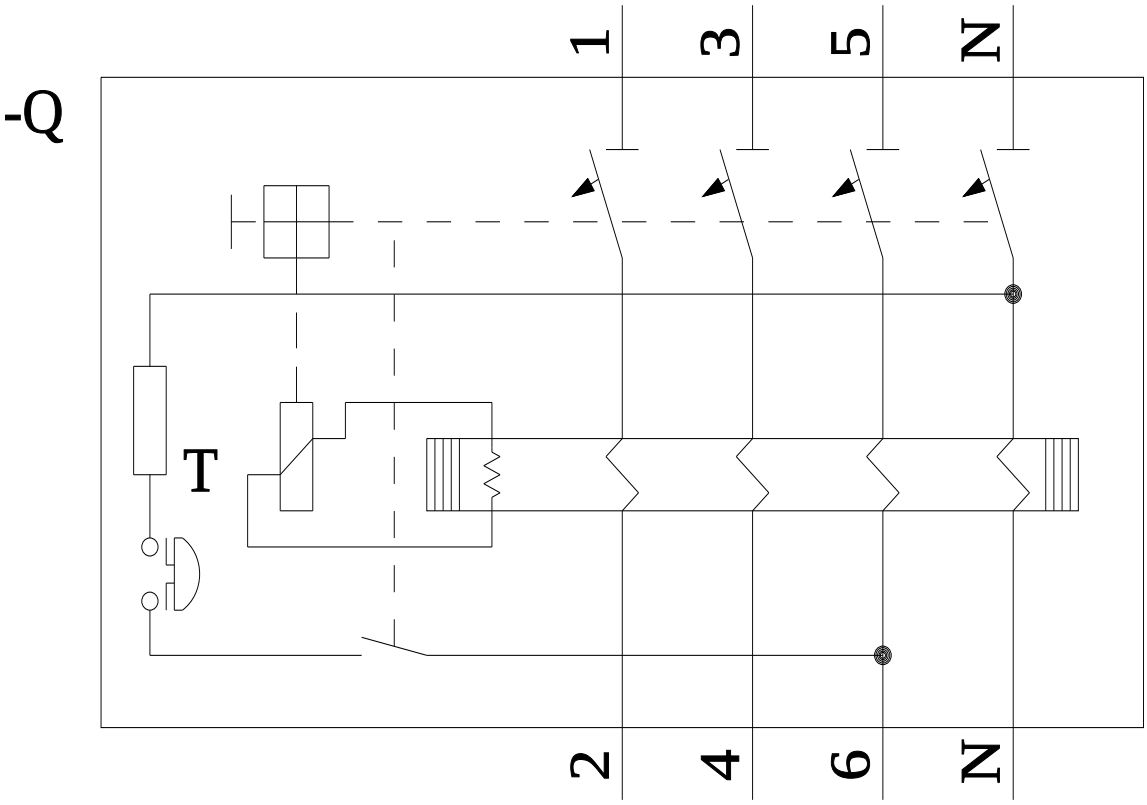

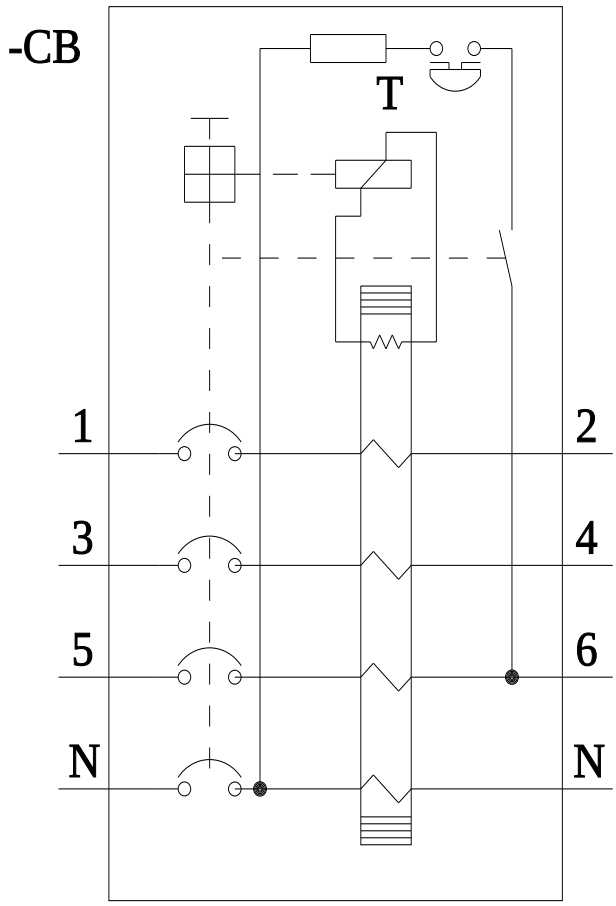

Ostatnia zmiana: 16.10.2026

Zmiany zastrzeone
© Copyright Siemens

Zmiany zastrzeone
© Copyright Siemens