Arkusz danych produktu

Specyfikacje

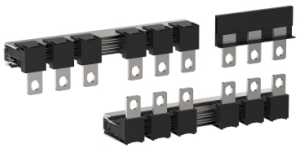

Zestaw szyn do połączenia, TeSys Giga, LC1G115-225, Gwiazda/ Trójkąt

LA9GQQ330

Parametry podstawowe

Gama produktów	TeSys
Gama produktów	TeSys Giga
Skrócona nazwa urządzenia	LA9G
Typ produktu lub komponentu	Zestaw łączy
Kategoria akcesoriów / części oddzielnych	Akcesoria przyłączeniowe
Typ obwodu elektrycznego	Star-delta
Ilość sztuk w zestawie	1 sztuka

Parametry uzupełniające

Ilość biegunów	3P
Zgodność produktu	LC1G115...225
Zgodność gamy	TeSys Giga
Wysokość	50 mm
Szerokość	350 mm
Głębokość	240 mm
Masa produktu	1,0 kg

Środowisko pracy

Normy	EN/IEC 60947-4-1
wysokość pracy (w metrach nad poziomem morza)	3000 m bez zmniejszania wartości znamionowych 5000 m ze współczynnikiem ograniczenia parametrów znamionowych

Jednostka opakowania

Jednostka miary opakowania 1	PCE
Ilość jednostek w opakowaniu 1	1
Wysokość opakowania 1	9,000 cm
Szerokość opakowania 1	11,000 cm
Długość opakowania 1	40,000 cm
Waga opakowania 1	1,258 kg
Jednostka miary opakowania 2	S04
Ilość jednostek w opakowaniu 2	9
Wysokość opakowania 2	30,000 cm
Szerokość opakowania 2	40,000 cm

Wyłączenie odpowiedzialności: Niniejsza dokumentacja nie pełni funkcji zastępczej i nie powinna być wykorzystywana do określenia niezawodności lub przydatności opisanych w niej produktów do konkretnych zastosowań użytkownika

Długość opakowania 2	60,000 cm
Waga opakowania 2	12,628 kg

Warunki gwarancji

Gwarancja (w miesiącach)	18

Environmental Data

Firma Schneider Electric dąży do osiągnięcia statusu zerowej emisji netto do 2050 r. dzięki partnerstwom w łańcuchu dostaw, materiałom o mniejszym wpływie na środowisko i gospodarce obiegu zamkniętego za pośrednictwem naszej trwającej kampanii "Use Better, Use Longer, Use Again" w celu wydłużenia żywotności produktów i możliwości recyklingu.

Environmental Data - objaśnienie >

Jak oceniamy zrównoważony rozwój produktów >

Wpływ na środowisko

Ujawnienie informacji o wpływie na środowisko	Środowiskowy profil produktu

Use Better

Materiały i opakowania

Opakowanie wykonane z kartonu pochodzącego z recyklingu	**Tak**
Opakowanie bez tworzywa sztucznego	**Nie**
Numer SCIP	**6fbdad13-bb7c-47d4-a6d6-d82dd6f54349**
Dyrektywa RoHS UE	Zgodny z przepisami o wyłączeniu
Rozporządzenie REACh	Referencja zawiera SVHC powyżej wartości progowej
Status bezhalogenowy	**Elementy produktu z tworzyw sztucznych bez zawartości halogenów**
Bez PCV	**Tak**

Use Again

Przepakowanie i regeneracja

Kulistość – profil	Informacja o żywotności
Odbiór	**Nie**
Etykieta WEEE	**Produkt należy zutylizować zgodnie z obowiązującymi na terenie Unii Europejskiej przepisami dotyczącymi odpadów i nie może on zostać wyrzucony wraz ze zwykłymi odpadami.**