Kontakt-Simon S.A.
43-500 Czechowice-Dziedzice, ul. Bestwińska 21
tel.: 32 32 46 300, faks: 32 32 46 331
e-mail: info@kontakt-simon.com.pl
www.kontakt-simon.com.pl

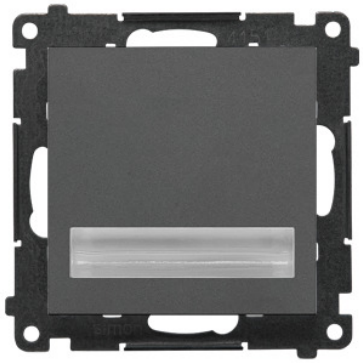

TOS3K14.01/116

Oprawa oświetleniowa LED, 14V, grafitowy mat

Seria	Simon 55
Nazwa produktu/Rodzaj	oprawa oświetleniowa LED, 14V
Kolor	grafitowy mat
RAL (zbliżony)	RAL 7012
Typ produktu	moduł
Napięcie znamionowe	14 V
Rodzaj podłączenia / Typ zacisku	zaciski śrubowe
Stopień ochrony IP	IP20
Uwagi	Zdjęcie ma charakter poglądowy, ramka montażowa produktu występuje również w wersji czarnej, ocynkowanej. Odmienny kolor wynika z ciągłego rozwoju produktów Kontakt-Simon.
Moc oprawy	0,42 W
Temp. barw.	3000 ° K
Klasa energetyczna	nie podlega
Strumień świetlny	15 lm

Klasa ETIM	EC000481 Oprawa oświetleniowa ewakuacyjna (orientacyjna)
Rodzaj materiału	tworzywo sztuczne, PC, bezhalogenowe
Wykończenie powierzchni	matowe
Sposób montażu [ETIM]	montaż podtynkowy
Sposób mocowania	pazurki / wkręty
Wysokość produktu	75 mm
Szerokość produktu	75 mm
Głębokość produktu	34 mm
Głębokość wbudowania	23 mm

Ilość w opakowaniu zbiorczym	10
Jednostka miary	szt.
EAN opakowanie jednostkowe	5902787883362
Typ opak. jedn.	pudełko zamykane
Wys. opak. jedn.	5,5 cm
Szer. opak. jedn.	10 cm
Długość opakowania jednostkowego	10 cm
Waga produktu w opakowaniu jednostkowym	0,08 kg
Typ opakowania zbiorczego	pudełko zamykane
Wysokość opakowania zbiorczego	10 cm
Szerokość opakowania zbiorczego	19 cm
Długość opakowania zbiorczego	29 cm