Kontakt-Simon S.A.
43-500 Czechowice-Dziedzice, ul. Bestwińska 21
tel.: 32 32 46 300, faks: 32 32 46 331
e-mail: info@kontakt-simon.com.pl
www.kontakt-simon.com.pl

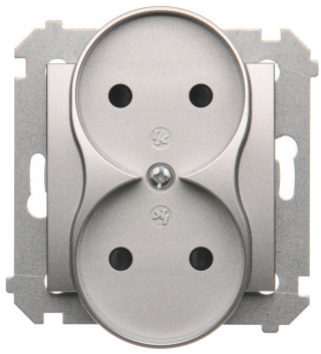

DG2MZ.01/43

Gniazdo wtyczkowe podwójne bez uziemienia z przesłonami torów prądowych, (moduł), 16A, 250V, zaciski śrubowe, srebrny mat, metalizowany

Seria	Simon 54
Nazwa produktu/Rodzaj	gniazdo wtyczkowe podwójne bez uziemienia z przesłonami torów prądowych
Kolor	srebrny mat, metalizowany
Typ produktu	moduł
Prąd znamionowy	16 A
Napięcie znamionowe	250 V
Rodzaj podłączenia / Typ zacisku	zaciski śrubowe
Stopień ochrony IP	IP20
Uwagi	Pasuje tylko do ramek Simon54 PREMIUM
Liczba modułów	1
Liczba jednostek	2
Zakres częstotliwości	50-60 Hz
Przesłony otworów prądowych	tak
Dedykowany do	Ramek Simon54 PREMIUM

Klasa ETIM	EC000125 Gniazdo
Nadruk/Piktogram	brak
Rodzaj materiału	tworzywo sztuczne, PC, bezhalogenowe
Zabezpieczenie powierzchni	lakierowanie
Wykończenie powierzchni	matowe
Sposób montażu [ETIM]	montaż podtynkowy
Sposób mocowania	pazurki / wkręty
Wysokość produktu	81 mm
Szerokość produktu	75 mm
Głębokość produktu	46 mm
Głębokość wbudowania	20 mm
Model	bez uziemienia
Pokrywa gniazda	plakietka centralna
Klapka uchylna	nie
Zasilanie specjalne	bez specjalnego zasilania
Zastosowanie	do ramek Premium

Ilość w opakowaniu zbiorczym	10
Jednostka miary	szt.
EAN opakowanie jednostkowe	5902787823931
Typ opak. jedn.	folia zgrzewana
Wys. opak. jedn.	16 cm
Szer. opak. jedn.	11 cm
Długość opakowania jednostkowego	4,8 cm
Waga produktu w opakowaniu jednostkowym	0,07086 kg
Typ opakowania zbiorczego	pudełko zamykane
Wysokość opakowania zbiorczego	10 cm
Szerokość opakowania zbiorczego	19 cm
Długość opakowania zbiorczego	23 cm