Kontakt-Simon S.A.
43-500 Czechowice-Dziedzice, ul. Bestwińska 21
tel.: 32 32 46 300, faks: 32 32 46 331
e-mail: info@kontakt-simon.com.pl
www.kontakt-simon.com.pl

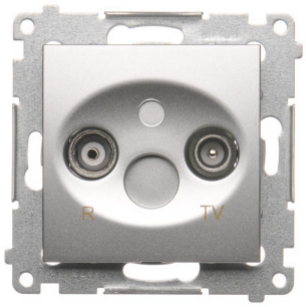

DAK.01/43

Gniazdo antenowe R-TV końcowe separowane, tłum.: 1dB, srebrny mat, metalizowany

Seria	Simon 54
Nazwa produktu/Rodzaj	gniazdo antenowe R-TV końcowe separowane
Kolor	srebrny mat, metalizowany
Typ produktu	moduł
Rodzaj podłączenia / Typ zacisku	wtyk, zaciski śrubowe
Stopień ochrony IP	IP20
Zakres częstotliwości	5-862 MHz
Tłumienie przyłączeniowe dla 860 MHz	1 dB

Klasa ETIM	EC000439 Gniazdo antenowe
Nadruk/Piktogram	R-TV
Rodzaj materiału	tworzywo sztuczne, PC, bezhalogenowe
Zabezpieczenie powierzchni	lakierowanie
Wykończenie powierzchni	matowe
Sposób montażu [ETIM]	montaż podtynkowy
Sposób mocowania	pazurki / wkręty
Wysokość produktu	75 mm
Szerokość produktu	75 mm
Głębokość produktu	39 mm
Głębokość wbudowania	29 mm
Model	gniazdo końcowe
Pokrywa gniazda	tak
Liczba wyjść	2

Ilość w opakowaniu zbiorczym	10
Jednostka miary	szt.
EAN opakowanie jednostkowe	5902787824976
Typ opak. jedn.	folia zgrzewana
Wys. opak. jedn.	16 cm
Szer. opak. jedn.	11 cm
Długość opakowania jednostkowego	4,5 cm
Waga produktu w opakowaniu jednostkowym	0,10995 kg
Typ opakowania zbiorczego	pudełko zamykane
Wysokość opakowania zbiorczego	10 cm
Szerokość opakowania zbiorczego	19 cm
Długość opakowania zbiorczego	23 cm