Kontakt-Simon S.A.
43-500 Czechowice-Dziedzice, ul. Bestwińska 21
tel.: 32 32 46 300, faks: 32 32 46 331
e-mail: info@kontakt-simon.com.pl
www.kontakt-simon.com.pl

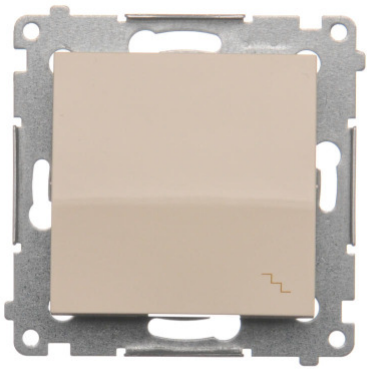

# DW6.01/41

## Łącznik schodowy, (moduł), 10AX, szybkozłącza, kremowy

| | |
|---|---|
| Seria | Simon 54 |
| Nazwa produktu/Rodzaj | łącznik schodowy |
| Kolor | kremowy |
| Typ produktu | moduł |
| Prąd znamionowy świetlówkowy | 10 AX |
| Napięcie znamionowe | 250 V |
| Rodzaj podłączenia / Typ zacisku | szybkozłącza |
| Stopień ochrony IP | IP20/IP44 |
| Uwagi | Do uzyskania klasy bryzgoszczelności IP44 zastosować uszczelkę ramki |
| Podświetlenie | opcjonalne, niedołączone |

| | |
|---|---|
| Klasa ETIM | EC001590 Łącznik instalacyjny |
| Nadruk/Piktogram | symbol „schody” |
| Rodzaj materiału | tworzywo sztuczne, PC, bezhalogenowe |
| Zabezpieczenie powierzchni | naturalne |
| Wykończenie powierzchni | błyszczące |
| Sposób montażu [ETIM] | montaż podtynkowy |
| Sposób mocowania | pazurki / wkręty |
| Wysokość produktu | 75 mm |
| Szerokość produktu | 75 mm |
| Głębokość produktu | 41 mm |
| Głębokość wbudowania | 28 mm |
| Metoda eksploatacji/Sposób działania | klawisz kołyskowy |
| Ilość klawiszy / dźwigni | 1 |
| Układ połączeń | Łącznik schodowy (bistabilny) |

| | |
|---|---|
| Ilość w opakowaniu zbiorczym | 10 |
| Jednostka miary | szt. |
| EAN opakowanie jednostkowe | 5902787822415 |
| Typ opak. jedn. | folia zgrzewana |
| Wys. opak. jedn. | 16 cm |
| Szer. opak. jedn. | 11 cm |
| Długość opakowania jednostkowego | 4,5 cm |
| Waga produktu w opakowaniu jednostkowym | 0,058 kg |
| Typ opakowania zbiorczego | pudełko zamykane |
| Wysokość opakowania zbiorczego | 10 cm |
| Szerokość opakowania zbiorczego | 19 cm |
| Długość opakowania zbiorczego | 23 cm |