Kontakt-Simon S.A.
43-500 Czechowice-Dziedzice, ul. Bestwińska 21
tel.: 32 32 46 300, faks: 32 32 46 331
e-mail: info@kontakt-simon.com.pl
www.kontakt-simon.com.pl

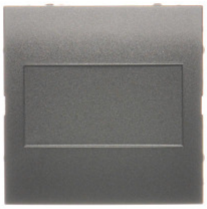

DP/48

Zaślepka bez mostka, antracyt, metalizowany

Seria	Simon 54
Nazwa produktu/Rodzaj	zaślepka bez mostka
Kolor	antracyt, metalizowany
Typ produktu	pokrywa
Stopień ochrony IP	IP20
Uwagi	Do modułów wewnętrznych w ramkach wielokrotnych

Klasa ETIM	EC000018 Element (mechanizm/plakietka) techniki komunikacyjnej
Nadruk/Piktogram	brak
Rodzaj materiału	tworzywo sztuczne, PC, bezhalogenowe
Zabezpieczenie powierzchni	lakierowanie
Wykończenie powierzchni	matowe
Sposób montażu [ETIM]	montaż podtynkowy
Sposób mocowania	zatrzask
Wysokość produktu	55 mm
Szerokość produktu	55 mm
Głębokość produktu	11 mm
Głębokość wbudowania	0 mm

Ilość w opakowaniu zbiorczym	20
Jednostka miary	szt.
EAN opakowanie jednostkowe	5902787824860
Typ opak. jedn.	folia zgrzewana
Wys. opak. jedn.	16 cm
Szer. opak. jedn.	11 cm
Długość opakowania jednostkowego	1,6 cm
Waga produktu w opakowaniu jednostkowym	0,012 kg
Typ opakowania zbiorczego	pudełko zamykane
Wysokość opakowania zbiorczego	10 cm
Szerokość opakowania zbiorczego	19 cm
Długość opakowania zbiorczego	23 cm