Kontakt-Simon S.A.
43-500 Czechowice-Dziedzice, ul. Bestwińska 21
tel.: 32 32 46 300, faks: 32 32 46 331
e-mail: info@kontakt-simon.com.pl
www.kontakt-simon.com.pl

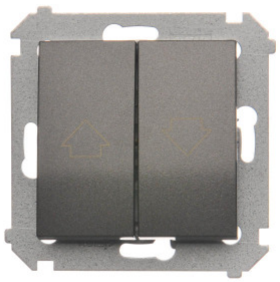

DZP1W.01/48

Przycisk żaluzjowy do sterowania jedną roletą z wielu miejsc, 10A, antracyt, metalizowany

Seria	Simon 54
Nazwa produktu/Rodzaj	przycisk żaluzjowy do sterowania jedną roletą z wielu miejsc
Kolor	antracyt, metalizowany
Typ produktu	moduł
Prąd znamionowy	10 A
Napięcie znamionowe	250 V
Rodzaj podłączenia / Typ zacisku	szybkozłącza
Stopień ochrony IP	IP20/IP44
Uwagi	Do uzyskania klasy bryzgoszczelności IP44 zastosować uszczelkę ramki
Podświetlenie	nie

Klasa ETIM	EC000044 Łącznik/przycisk żaluzjowy
Nadruk/Piktogram	symbol „żaluzje”
Rodzaj materiału	tworzywo sztuczne, PC, bezhalogenowe
Zabezpieczenie powierzchni	lakierowanie
Wykończenie powierzchni	matowe
Sposób montażu [ETIM]	montaż podtynkowy
Sposób mocowania	pazurki / wkręty
Wysokość produktu	75 mm
Szerokość produktu	75 mm
Głębokość produktu	45 mm
Głębokość wbudowania	33 mm
Metoda eksploatacji/Sposób działania	klawisz kołyskowy
Ilość klawiszy / dźwigni	2
Układ połączeń	Przycisk 1-biegunowy (monostabilny)
Model	Przycisk szeregowy
Liczba biegunów	1
Sterowanie mechaniczne	tak

Ilość w opakowaniu zbiorczym	10
Jednostka miary	szt.
EAN opakowanie jednostkowe	5902787823092
Typ opak. jedn.	folia zgrzewana
Wys. opak. jedn.	16 cm
Szer. opak. jedn.	11 cm
Długość opakowania jednostkowego	5 cm
Waga produktu w opakowaniu jednostkowym	0,0803 kg
Typ opakowania zbiorczego	pudełko zamykane
Wysokość opakowania zbiorczego	10 cm
Szerokość opakowania zbiorczego	19 cm
Długość opakowania zbiorczego	23 cm