Kontakt-Simon S.A.
43-500 Czechowice-Dziedzice, ul. Bestwińska 21
tel.: 32 32 46 300, faks: 32 32 46 331
e-mail: info@kontakt-simon.com.pl
www.kontakt-simon.com.pl

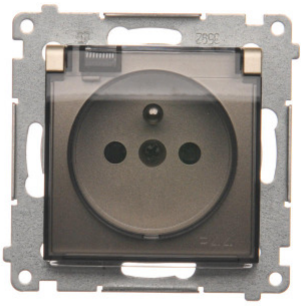

DGZ1BUZ.01/44A

Gniazdo wtyczkowe pojedyncze do wersji IP44 - bez uszczelki - klapka transparentna, (moduł), 16A, 250V, zaciski śrubowe, złoty mat, metalizowany

Seria	Simon 54
Nazwa produktu/Rodzaj	gniazdo wtyczkowe pojedyncze do wersji IP44 - bez uszczelki - klapka transparentna
Kolor	złoty mat, metalizowany
Typ produktu	moduł
Prąd znamionowy	16 A
Napięcie znamionowe	250 V
Rodzaj podłączenia / Typ zacisku	zaciski śrubowe
Stopień ochrony IP	IP44
Uwagi	Do uzyskania klasy bryzgoszczelności IP44 zastosować uszczelkę ramki
Liczba modulów	1
Liczba jednostek	1
Zakres częstotliwości	50-60 Hz
Przesłony otworów prądowych	tak
Kolor klapki	transparentna

Klasa ETIM	EC000125 Gniazdo
Nadruk/Piktogram	brak
Rodzaj materiału	tworzywo sztuczne, PC, bezhalogenowe
Zabezpieczenie powierzchni	lakierowanie
Wykończenie powierzchni	matowe
Sposób montażu [ETIM]	montaż podtynkowy
Sposób mocowania	pazurki / wkręty
Wysokość produktu	75 mm
Szerokość produktu	75 mm
Głębokość produktu	45 mm
Głębokość wbudowania	29 mm
Model	z uziemieniem, bolec uziemiający
Pokrywa gniazda	plakietka centralna
Klapka uchylna	tak
Zasilanie specjalne	bez specjalnego zasilania
Zastosowanie	do ramek Nature, do ramek Premium

Ilość w opakowaniu zbiorczym	10
Jednostka miary	szt.
EAN opakowanie jednostkowe	5902787824235
Typ opak. jedn.	folia zgrzewana
Wys. opak. jedn.	16 cm
Szer. opak. jedn.	11 cm
Długość opakowania jednostkowego	5 cm
Waga produktu w opakowaniu jednostkowym	0,085 kg
Typ opakowania zbiorczego	pudełko zamykane
Wysokość opakowania zbiorczego	10 cm
Szerokość opakowania zbiorczego	19 cm
Długość opakowania zbiorczego	23 cm