Kontakt-Simon S.A.
43-500 Czechowice-Dziedzice, ul. Bestwińska 21
tel.: 32 32 46 300, faks: 32 32 46 331
e-mail: info@kontakt-simon.com.pl
www.kontakt-simon.com.pl

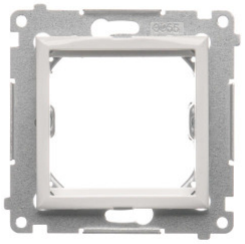

DA45.01/11

Adapter (przejściówka) na osprzęt standardu 45×45 mm, biały

Seria	Simon 54
Nazwa produktu/Rodzaj	adapter (przejściówka) na osprzęt standardu 45×45 mm
Kolor	biały
RAL (zbliżony)	RAL 9003
Typ produktu	moduł
Stopień ochrony IP	IP20
Uwagi	dedykowany do gniazd teleinformatycznych Simon Connect

Klasa ETIM	EC002250 Adapter przejściowy do osprzętu elektroinstalacyjnego
Rodzaj materiału	tworzywo sztuczne, PC, bezhalogenowe
Zabezpieczenie powierzchni	naturalne
Wykończenie powierzchni	błyszczące
Sposób montażu [ETIM]	montaż podtynkowy
Sposób mocowania	pazurki / wkręty
Wysokość produktu	75 mm
Szerokość produktu	75 mm
Głębokość produktu	33 mm
Głębokość wbudowania	22 mm
Klapka uchylna	nie
Adapter na	kwadratowy 45 / kwadratowy 45

Ilość w opakowaniu zbiorczym	10
Jednostka miary	szt.
EAN opakowanie jednostkowe	5902787557874
Typ opak. jedn.	folia zgrzewana
Wys. opak. jedn.	16 cm
Szer. opak. jedn.	11 cm
Długość opakowania jednostkowego	3,7 cm
Waga produktu w opakowaniu jednostkowym	0,03457 kg
Typ opakowania zbiorczego	pudełko zamykane
Wysokość opakowania zbiorczego	10 cm
Szerokość opakowania zbiorczego	19 cm
Długość opakowania zbiorczego	23 cm