Kontakt-Simon S.A.
43-500 Czechowice-Dziedzice, ul. Bestwińska 21
tel.: 32 32 46 300, faks: 32 32 46 331
e-mail: info@kontakt-simon.com.pl
www.kontakt-simon.com.pl

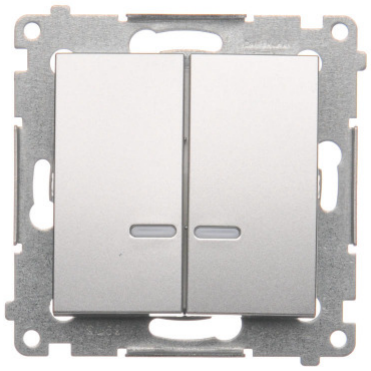

# DW5ABL.01/43

## Łącznik świecznikowy z podświetleniem LED do wersji IP44, (moduł), 16AX, zaciski śrubowe, srebrny mat, metalizowany

| | |
|---|---|
| Seria | Simon 54 |
| Nazwa produktu/Rodzaj | łącznik świecznikowy z podświetleniem LED do wersji IP44 |
| Kolor | srebrny mat, metalizowany |
| Typ produktu | moduł |
| Prąd znamionowy świetlówkowy | 16 AX |
| Napięcie znamionowe | 250 V |
| Rodzaj podłączenia / Typ zacisku | zaciski śrubowe |
| Stopień ochrony IP | IP20/IP44 |
| Uwagi | Do uzyskania klasy bryzgoszczelności IP44 zastosować uszczelkę ramki, Posiada wkładkę uszczelniająca pod klawiszami |
| Podświetlenie | wbudowane, orientujące, LED wymienialny, kolor: niebieski |

| | |
|---|---|
| Klasa ETIM | EC001590 Łącznik instalacyjny |
| Nadruk/Piktogram | brak |
| Rodzaj materiału | tworzywo sztuczne, PC, bezhalogenowe |
| Zabezpieczenie powierzchni | lakierowanie |
| Wykończenie powierzchni | matowe |
| Sposób montażu [ETIM] | montaż podtynkowy |
| Sposób mocowania | pazurki / wkręty |
| Wysokość produktu | 75 mm |
| Szerokość produktu | 75 mm |
| Głębokość produktu | 41 mm |
| Głębokość wbudowania | 26 mm |
| Metoda eksploatacji/Sposób działania | klawisz kołyskowy |
| Ilość klawiszy / dźwigni | 2 |
| Układ połączeń | Łącznik 2x1-biegunowy (bistabilny) |

| | |
|---|---|
| Ilość w opakowaniu zbiorczym | 10 |
| Jednostka miary | szt. |
| EAN opakowanie jednostkowe | 5902787559519 |
| Typ opak. jedn. | folia zgrzewana |
| Wys. opak. jedn. | 16 cm |
| Szer. opak. jedn. | 11 cm |
| Długość opakowania jednostkowego | 4,5 cm |
| Waga produktu w opakowaniu jednostkowym | 0,068 kg |
| Typ opakowania zbiorczego | pudełko zamykane |
| Wysokość opakowania zbiorczego | 10 cm |
| Szerokość opakowania zbiorczego | 19 cm |
| Długość opakowania zbiorczego | 23 cm |