## SZYNOWA ZŁĄCZKA GWINTOWA 10 MM² TH35

**EURO TERMINAL BLOKS 10 MM² TH35**

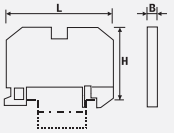




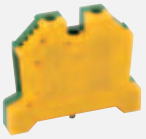

**Rozmiar: 50 (L) x 44 (H) x 9 (B)**
**Dopuszczenia: UL 600V 65A RINA 800V 57A**
**CSA 600V 65A Kema Ex II 2 GD EEx e II 03ATEX2118 U**
**VDE 800V 57A SEV 800V 57A**
**Długość odizolowania: 12 mm**
**Zdolność łączenia: Drut/Rigid conductors mm² 1,5-16**
**Linka/Flexible conductors mm² 1,5-10**

| KOD | OPIS | PRZEKRÓJ mm² | OPAKOWANIEszt. |
|---|---|---|---|
| 43402 | Szynowa złączka gwintowa 10,0 mm² szary | 10 | 50 |
| 43402BL | Szynowa złączka gwintowa 10,0 mm² niebieski | 10 | 50 |
| 43402N | Szynowa złączka gwintowa 10,0 mm² żółty | 10 | 50 |
| 43458 | Szynowa złączka gwintowa ochronna 10,0 mm² żółto-zielony | 10 | 50 |

| KOD | AKCESORIA OPIS | OPAKOWANIEszt. |
|---|---|---|
| 43022/55 | Zwieracz (blister 55 torów) | 1/55 |
| 43011 | Płytka krańcowa | 100 |
| 43016 | Przekładka | 100 |
| 43444 | Trzymacz | 50 |
| 43192 | Oznaczniki do 2,5 ÷ 70 mm² (5x12) nieopisany | blister 20 szt. |
| 43192X | Oznaczniki do 2,5 ÷ 70 mm² (5x12) z opisem | blister 20 szt. |

## SZYNOWA ZŁĄCZKA GWINTOWA 16-25 MM² TH35

**EURO TERMINAL BLOKS 16-25 MM² TH35**

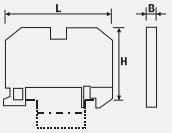


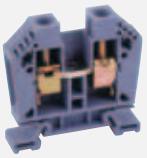



**Rozmiar: 56 (L) x 49 (H) x 12 (B)**
**Dopuszczenia: UL 600V 85A RINA 800V 101A**
**CSA 600V 85A Kema Ex II 2 GD EEx e II 03ATEX2118 U**
**VDE 800V 101A SEV 800V 101A**
**Długość odizolowania: 12 mm**
**Zdolność łączenia: Drut/Rigid conductors mm² 1,5-25**
**Linka/Flexible conductors mm² 2,5-25**

| KOD | OPIS | PRZEKRÓJ mm² | OPAKOWANIEszt. |
|---|---|---|---|
| 43403 | Szynowa złączka gwintowa 16-25,0 mm² szary | 16-25 | 25 |
| 43403BL | Szynowa złączka gwintowa 16-25,0 mm² niebieski | 16-25 | 25 |
| 43403N | Szynowa złączka gwintowa 16-25,0 mm² żółty | 16-25 | 25 |
| 43451 | Szynowa złączka gwintowa ochronna 16-25,0 mm² żółto-zielony | 16-25 | 25 |

| KOD | AKCESORIA OPIS | OPAKOWANIEszt. |
|---|---|---|
| 43023/42 | Zwieracz (blister 42 tory) | 1/42 |
| 43013 | Płytka krańcowa | 50 |
| 43444 | Trzymacz | 50 |
| 43192 | Oznaczniki do 2,5 ÷ 70 mm² (5x12) nieopisany | blister 20 szt. |
| 43192X | Oznaczniki do 2,5 ÷ 70 mm² (5x12) z opisem | blister 20 szt. |