Uchwyt szczytowy

Nr katalogowy:
92000101

Typ:
20.1

Wersja materiałowa:
(OC) Stal ocynkowana galwanicznie

Służy do prowadzenia drutu odgromowego na szczytach dachów krytych blachą lub gontem papowym. Mocowany za pomocą wkrętów lub gwoździ. Do drutu O 10 należy wykorzystać uchwyty skręcane.

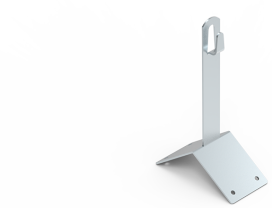

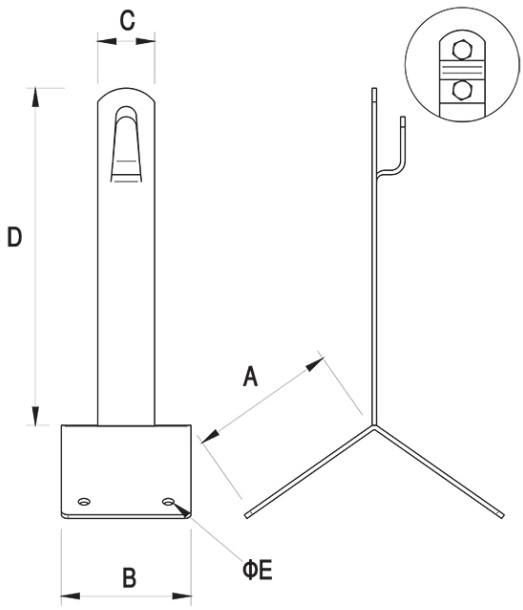

TYP	Rodzaj	A	B	C	D	E
20.1	zaciskany	70	57	25	150	5

ELKO-BIS Systemy Odgromowe SP. z o.o.
ul. Swojczycka 38e, 51-501 Wrocław
tel. +48 71 330 69 20
elkobis@elkobis.com.pl

Dział techniczny
tel. +48 71 330 69 24,
techniczny@elkobis.com.pl

NIP: 895 20 11 110
KRS: 0000411989
elkobis.com.pl