Złącze rynnowe

Nr katalogowy:
90300201

Typ:
3.1/S

Wersja materiałowa:
(OC) Stal ocynkowana galwanicznie

Służy do mocowania drutu odgromowego do każdego rodzaju rynny. Złącze składa się z dwóch części o grubości 2 mm, skręconych ze sobą za pomocą śruby M6. Wersja 90300201 ma dodatkowo nasadkę umożliwiającą prowadzenie drutu wzdłuż rynny.

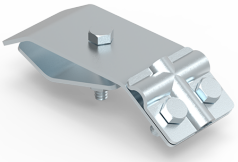

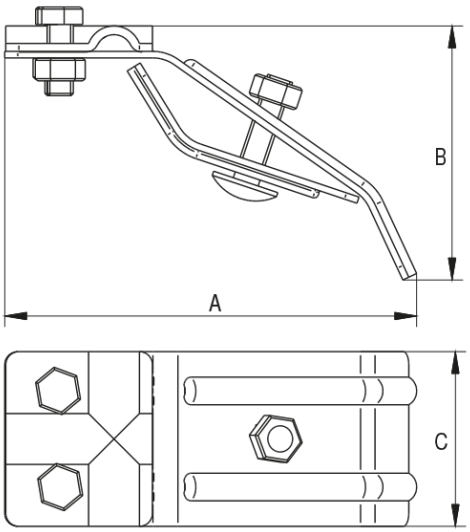

TYP	Rodzaj	A	B	C	Śruba
3.1/S	skręcane	40	103	40	M6 × 30

ELKO-BIS Systemy Odgromowe SP. z o.o.
ul. Swojczycka 38e, 51-501 Wrocław
tel. +48 71 330 69 20
elkobis@elkobis.com.pl

Dział techniczny
tel. +48 71 330 69 24,
techniczny@elkobis.com.pl

NIP: 895 20 11 110
KRS: 0000411989
elkobis.com.pl