Uchwyt gąsiorowy uniwersalny G5 MAX

Nr katalogowy:
95901101

Typ:
59.1 MAX

Wersja materiałowa:
(OC) Stal ocynkowana galwanicznie

Służy do prowadzenia drutu odgromowego na szczytach dachów krytych dachówka oraz blachodachówka. Mocowany do gąsiora poprzez skręcanie. Uchwyt ten poprzez duży zakres regulacji obejmy pozwala na dopasowanie do większości modeli i typów gąsiora. W przypadku zastosowania drutu O 10 należy wykorzystać uchwyty skręcane.

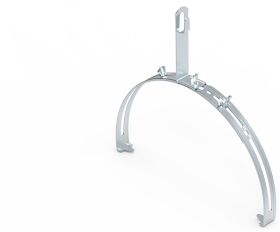

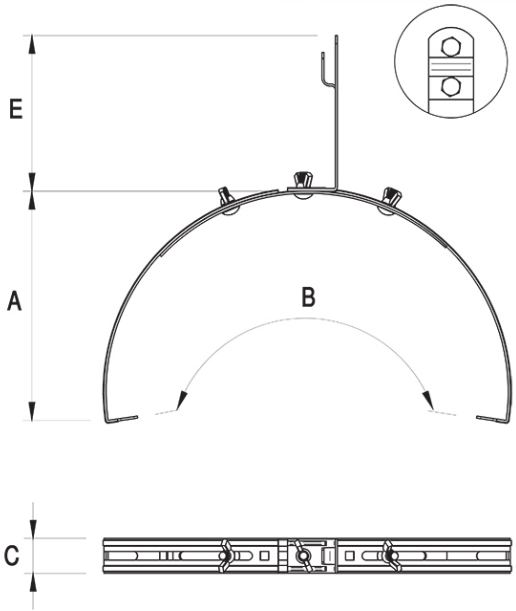

TYP	rodzaj	A	B	C	E	Śruba
59.1 MAX	zaciskany	160	430–550	26	115	3 × M6 × 16

ELKO-BIS Systemy Odgromowe SP. z o.o.
ul. Swojczycka 38e, 51-501 Wrocław
tel. +48 71 330 69 20
elkobis@elkobis.com.pl

Dział techniczny
tel. +48 71 330 69 24,
techniczny@elkobis.com.pl

NIP: 895 20 11 110
KRS: 0000411989
elkobis.com.pl