Prostowarka do drutu 9-rolkowa

Nr katalogowy:
10000199

Typ:
100.1

Wersja materiałowa:
Inne

Służy do mechanicznego prostowania drutu odgromowego. Napędzana ręcznie. Można stosować do drutu O 6– 8 mm. Zaleca się używanie uchwytów wspomagających prostowanie (98600101. Istnieje możliwość wypożyczenia prostowarki. Więcej informacji na www.elkobis.com.pl.

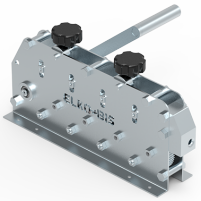

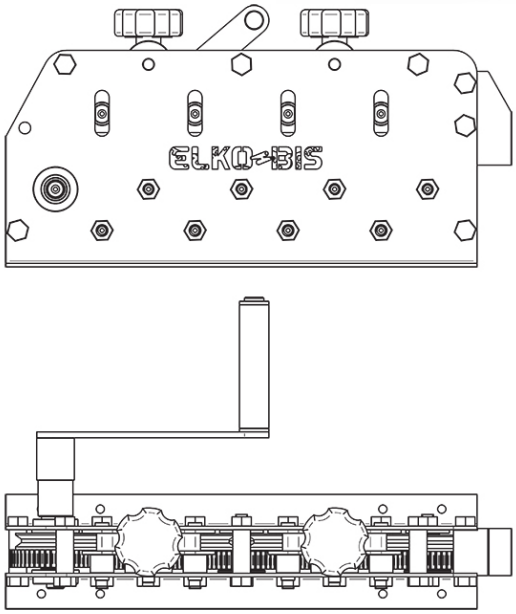

TYP	Waga
100.1	14 kg

ELKO-BIS Systemy Odgromowe SP. z o.o.
ul. Swojczycka 38e, 51-501 Wrocław
tel. +48 71 330 69 20
elkobis@elkobis.com.pl

Dział techniczny
tel. +48 71 330 69 24,
techniczny@elkobis.com.pl

NIP: 895 20 11 110
KRS: 0000411989
elkobis.com.pl