Złącze krzyżowe 4-śrubowe

Nr katalogowy:
90100103

Typ:
1.1

Wersja materiałowa:
(CU) Miedź

Służy do krzyżowego połączenia drutu odgromowego. Złącze składa się z dwóch części o grubości 2 mm, skręcanych za pomocą 4 śrub M8. Wersja 90100101 nadaje się do łączenia drutu o średnicy do 8 mm, a wersja 90100201 do drutu o średnicy 10 mm.

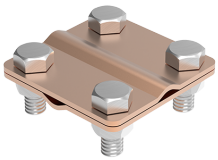

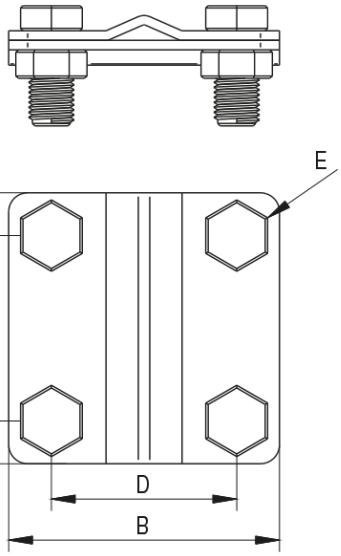

TYP	A	B	C	D	E
1.1	57	57	39	39	4 x M8 x 20

ELKO-BIS Systemy Odgromowe SP. z o.o.
ul. Swojczycka 38e, 51-501 Wrocław
tel. +48 71 330 69 20
elkobis@elkobis.com.pl

Dział techniczny
tel. +48 71 330 69 24,
techniczny@elkobis.com.pl

NIP: 895 20 11 110
KRS: 0000411989
elkobis.com.pl