Elementy uziomu kompletnego

Nr katalogowy:
94200201

Typ:
42.2

Wersja materiałowa:
(OC) Stal ocynkowana galwanicznie

Służą do wykonania uziomów pionowych (typu A, poprzez pogrążanie w ziemi prętów, połączonych ze sobą łącznikami (poprzez skręcanie), do momentu osiągnięcia rezystancji uziemienia nie większej niż 10 Ohm (dla instalacji odgromowych). Zestaw zawiera szpic oraz zacisk, do przyłączenia bednarki lub pręta uziemiającego. Wykorzystywany w infrastrukturach energetycznych, kolejowych oraz w budownictwie.

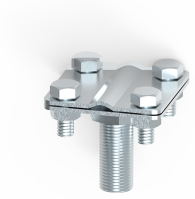

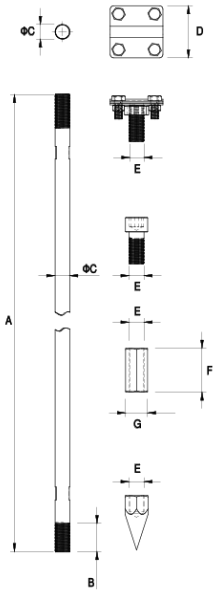

TYP	Rodzaj	A	B	C	D	E	F	G	Śruba
42.2	zacisk wkręcany	-	-	-	57	M16	-	-	4 x M8 x 20

ELKO-BIS Systemy Odgromowe SP. z o.o.
ul. Swojczycka 38e, 51-501 Wrocław
tel. +48 71 330 69 20
elkobis@elkobis.com.pl

Dział techniczny
tel. +48 71 330 69 24,
techniczny@elkobis.com.pl

NIP: 895 20 11 110
KRS: 0000411989
elkobis.com.pl