Kontakt-Simon S.A.
43-500 Czechowice-Dziedzice, ul. Bestwińska 21
tel.: 32 32 46 300, faks: 32 32 46 331
e-mail: info@kontakt-simon.com.pl
www.kontakt-simon.com.pl

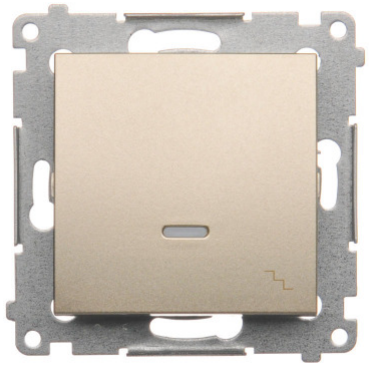

DW6AL.01/44

Łącznik schodowy z podświetleniem LED, (moduł), 16AX, zaciski śrubowe, złoty mat, metalizowany

Seria	Simon 54
Nazwa produktu/Rodzaj	łącznik schodowy z podświetleniem LED
Kolor	złoty mat, metalizowany
Typ produktu	moduł
Prąd znamionowy świetlówkowy	16 AX
Napięcie znamionowe	250 V
Rodzaj podłączenia / Typ zacisku	zaciski śrubowe
Stopień ochrony IP	IP20/IP44
Uwagi	Do uzyskania klasy bryzgoszczelności IP44 zastosować uszczelkę ramki
Podświetlenie	wbudowane, orientujące, LED wymienialny, kolor: niebieski

Klasa ETIM	EC001590 Łącznik instalacyjny
Nadruk/Piktogram	symbol „schody”
Rodzaj materiału	tworzywo sztuczne, PC, bezhalogenowe
Zabezpieczenie powierzchni	lakierowanie
Wykończenie powierzchni	matowe
Sposób montażu [ETIM]	montaż podtynkowy
Sposób mocowania	pazurki / wkręty
Wysokość produktu	75 mm
Szerokość produktu	75 mm
Głębokość produktu	41 mm
Głębokość wbudowania	26 mm
Metoda eksploatacji/Sposób działania	klawisz kołyskowy
Ilość klawiszy / dźwigni	1
Układ połączeń	Łącznik schodowy (bistabilny)

Ilość w opakowaniu zbiorczym	10
Jednostka miary	szt.
EAN opakowanie jednostkowe	5902787559571
Typ opak. jedn.	folia zgrzewana
Wys. opak. jedn.	16 cm
Szer. opak. jedn.	11 cm
Długość opakowania jednostkowego	4,5 cm
Waga produktu w opakowaniu jednostkowym	0,06238 kg
Typ opakowania zbiorczego	pudełko zamykane
Wysokość opakowania zbiorczego	10 cm
Szerokość opakowania zbiorczego	19 cm
Długość opakowania zbiorczego	23 cm