Dane produktu
Charakterystyki

SDN1300368
Sedna - Łącznik żaluzjowy satyna

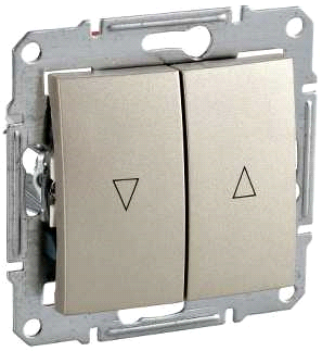

Główne

Gama produktów	Sedna
Gama produktów	Sedna
Typ produktu lub komponentu	Łącznik do rolet
Funkcja łącznika	Roleta
Prezentacja urządzenia	Bez ramki
Prąd znamionowy	10 AX - 250 V AC
Kolor zaślepki	Tytan
Oznakowanie	GÓRA-DÓŁ
Przyłącza - zaciski	Zaciski bezśrubowe

Uzupełnienie

Montaż elementu osprzętu elektroinstalacyjnego	Montaż podtynkowy
Typ blokowania	Mechaniczny
Zakres mocy	2300 W
Liczba kabli	2[Spacja]x[Spacja]2.5 mm²
Sztywność kabla	Giętki Sztywny
Długość izolacji zdejmowanej z kabla	12 mm
Materiał	Tworzywo termoplastyczne ABS o zwiększonej odporności na promieniowanie UV
Wykończenie powierzchni	Lśniący
Sposób mocowania	Śruby Pazury, zakres pracy pazurów : 51...80 mm Pazury, zakres pracy pazurów : 51...80 mm
Wysokość	71 mm
Szerokość	71 mm
Głębokość	42 mm
Głębokość wystawania	12 mm
Masa produktu	0.07402 kg

Środowisko

Znak jakości	CE
certyfikaty produktu	GOST-R
stopień ochrony IP	IP20

Oferta zrównoważonego rozwoju

Status oferty zrównoważonego rozwoju	Produkt nieoznaczony jako Green Premium
RoHS (kod daty: RRTT)	Zgodność - od 0946 - Deklaracja zgodności Schneider Electric
REACh	Referencja nie zawiera SVHC powyżej wartości progowej
Instrukcje dotyczące zakończenia okresu eksploatacji produktu	Bez potrzeby specjalnych działań recyklingowych

Contractual warranty

Okres	18 miesięcy

Informacje zawarte w tej dokumentacji zawiera ogólne opisy lub charakterystyki technicznej wykonania produktów zawartych w niniejszym dokumencie. Dokumentacja ta nie jest przeznaczona jako substytut i nie może być stosowana do określenia przydatności lub niezawodności tych produktów dla konkretnych aplikacji użytkownika. Obowiązkiem każdego takiego użytkownika lub integratora jest wykonanie odpowiedniej i pełnej analizy ryzyka, oceny i testowania produktów w odniesieniu do określonej aplikacji lub odpowiedniego stosowania korzystania z niej. Ani Schneider Electric Industries SAS, ani żaden z jej oddziałów lub spółek zależnych są ponosi odpowiedzialności za niewłaściwe wykorzystanie informacji w nim zawartych.