Kontakt-Simon S.A.
43-500 Czechowice-Dziedzice, ul. Bestwińska 21
tel.: 32 32 46 300, faks: 32 32 46 331
e-mail: info@kontakt-simon.com.pl
www.kontakt-simon.com.pl

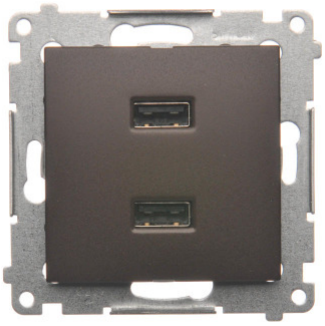

DC2USB.01/46

Ładowarka USB podwójna, A+A, 2,1A, brąz mat, metalizowany

Seria	Simon 54
Nazwa produktu/Rodzaj	ładowarka USB podwójna
Kolor	brąz mat, metalizowany
Typ produktu	moduł
Napięcie znamionowe	230 V
Rodzaj podłączenia / Typ zacisku	zaciski śrubowe
Stopień ochrony IP	IP20
Prąd ładowania	2,1 A
USB	A+A

Klasa ETIM	EC000359 Ładowarka akumulatorowa uniwersalna
Rodzaj materiału	tworzywo sztuczne, PC, bezhalogenowe
Zabezpieczenie powierzchni	lakierowanie
Wykończenie powierzchni	matowe
Sposób montażu [ETIM]	montaż podtynkowy
Sposób mocowania	pazurki / wkręty
Wysokość produktu	75 mm
Szerokość produktu	75 mm
Głębokość produktu	40,5 mm
Głębokość wbudowania	28 mm

Ilość w opakowaniu zbiorczym	10
Jednostka miary	szt.
EAN opakowanie jednostkowe	5902787849924
Typ opak. jedn.	blister
Wys. opak. jedn.	15 cm
Szer. opak. jedn.	10 cm
Długość opakowania jednostkowego	5 cm
Waga produktu w opakowaniu jednostkowym	0,088 kg
Typ opakowania zbiorczego	pudełko zamykane
Wysokość opakowania zbiorczego	10 cm
Szerokość opakowania zbiorczego	19 cm
Długość opakowania zbiorczego	29 cm