Kontakt-Simon S.A.
43-500 Czechowice-Dziedzice, ul. Bestwińska 21
tel.: 32 32 46 300, faks: 32 32 46 331
e-mail: info@kontakt-simon.com.pl
www.kontakt-simon.com.pl

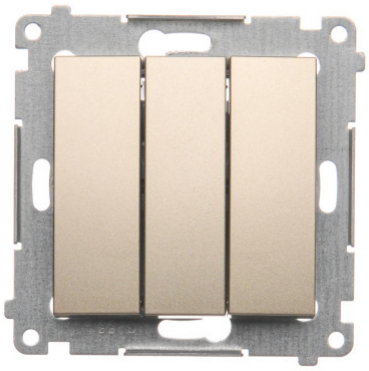

DP31.01/44

Przycisk potrójny zwierny, (moduł), 10AX, szybkozłącza, złoty mat, metalizowany

Seria	Simon 54
Nazwa produktu/Rodzaj	przycisk potrójny zwierny
Kolor	złoty mat, metalizowany
Typ produktu	moduł
Prąd znamionowy świetlówkowy	10 AX
Napięcie znamionowe	250 V
Rodzaj podłączenia / Typ zacisku	szybkozłącza
Stopień ochrony IP	IP20
Podświetlenie	nie

Klasa ETIM	EC000029 Przycisk
Nadruk/Piktogram	brak
Rodzaj materiału	tworzywo sztuczne, PC, bezhalogenowe
Zabezpieczenie powierzchni	lakierowanie
Wykończenie powierzchni	matowe
Sposób montażu [ETIM]	montaż podtynkowy
Sposób mocowania	wkręty (np. do puszki)
Wysokość produktu	75 mm
Szerokość produktu	75 mm
Głębokość produktu	34 mm
Głębokość wbudowania	20 mm
Metoda eksploatacji/Sposób działania	klawisz kołyskowy
Ilość klawiszy / dźwigni	3
Układ połączeń	Przycisk 3x1-biegunowy (monostabilny)

Ilość w opakowaniu zbiorczym	10
Jednostka miary	szt.
EAN opakowanie jednostkowe	5902787857271
Typ opak. jedn.	folia zgrzewana
Wys. opak. jedn.	16 cm
Szer. opak. jedn.	11 cm
Długość opakowania jednostkowego	4 cm
Waga produktu w opakowaniu jednostkowym	0,066 kg
Typ opakowania zbiorczego	pudełko zamykane
Wysokość opakowania zbiorczego	10 cm
Szerokość opakowania zbiorczego	19 cm
Długość opakowania zbiorczego	23 cm