Kontakt-Simon S.A.
43-500 Czechowice-Dziedzice, ul. Bestwińska 21
tel.: 32 32 46 300, faks: 32 32 46 331
e-mail: info@kontakt-simon.com.pl
www.kontakt-simon.com.pl

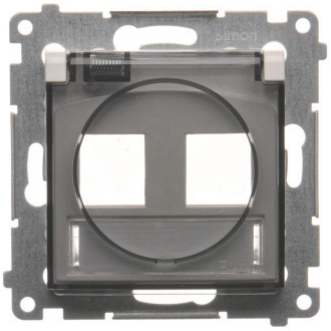

DKP2B.01/11A

Pokrywa IP44 dla gniazd teleinformatycznych na Keystone płaska podwójna z polem opisowym, (moduł), biały

Seria	Simon 54
Nazwa produktu/Rodzaj	pokrywa IP44 dla gniazd teleinformatycznych na Keystone płaska podwójna z polem opisowym
Kolor	biały
RAL (zbliżony)	RAL 9003
Typ produktu	moduł
Stopień ochrony IP	IP44
Liczba modułów	1
Liczba jednostek	2

Klasa ETIM	EC000018 Element (mechanizm/plakietka) techniki komunikacyjnej
Nadruk/Piktogram	brak
Rodzaj materiału	tworzywo sztuczne, PC, bezhalogenowe
Zabezpieczenie powierzchni	naturalne
Wykończenie powierzchni	błyszczące
Sposób montażu [ETIM]	montaż podtynkowy
Sposób mocowania	pazurki / wkręty
Wysokość produktu	75 mm
Szerokość produktu	75 mm
Głębokość produktu	40 mm
Głębokość wbudowania	23 mm
Klapka uchylna	tak
Ochrona przeciwkurzowa	tak

Ilość w opakowaniu zbiorczym	10
Jednostka miary	szt.
EAN opakowanie jednostkowe	5902787854898
Typ opak. jedn.	folia zgrzewana
Wys. opak. jedn.	16 cm
Szer. opak. jedn.	11 cm
Długość opakowania jednostkowego	5 cm
Waga produktu w opakowaniu jednostkowym	0,0483 kg
Typ opakowania zbiorczego	pudełko zamykane
Wysokość opakowania zbiorczego	10 cm
Szerokość opakowania zbiorczego	19 cm
Długość opakowania zbiorczego	23 cm