

2 x gniazdo 16A 4P 400V
4 x GS 16A 250V

2 x B16 1P

1 x wtyczka 16A 4P 400V

9004005W



2 x gniazdo 16A 5P 400V
4 x GS 16A 250V

2 x B16 1P

1 x wtyczka 16A 5P 400V

9004010W



1 x gniazdo 32A 4P 400V
1 x gniazdo 16A 4P 400V
4 x GS 16A 250V

1 x B16 3P
2 x B16 1P

1 x wtyczka 32A 4P 400V

9004025W

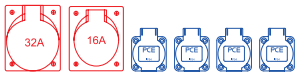

1 x gniazdo 32A 5P 400V
1 x gniazdo 16A 5P 400V
4 x GS 16A 250V

1 x B16 3P
2 x B16 1P

1 x wtyczka 32A 5P 400V

9004030W



2 x gniazdo 16A 5P 400V
4 x GS 16A 250V

1 x FI40/4/0,03A

1 x wtyczka 16A 5P 400V

9004020W



2 x gniazdo 32A 4P 400V
4 x GS 16A 250V

2 x B16 1P

1 x wtyczka 32A 4P 400V

9004050W



2 x gniazdo 32A 5P 400V
4 x GS 16A 250V

2 x B16 1P

1 x wtyczka 32A 5P 400V

9004055W



2 x gniazdo 32A 5P 400V
4 x GS 16A 250V

2 x B16 1P
1 x FI40/4/0,03A

1 x wtyczka 32A 5P 400V

9004065W

Nysa Rozdzielnica przenośna

- przenośna rozdzielnica odporna na wstrząsy, wykonana z poliamidu
- **wymiary: wys. x szer. x głęb. = 200x197x197 mm**
- uchwyt wykonany z wysokiej jakości stali
- maksymalne obciążenie 32A
- do 7 gniazd
- okienko inspekcyjne na 8 modułów
- okablowanie wykonane, rozdzielnica gotowa do podłączenia
- do zasilania sprzętu lub systemu oświetlenia placów budowy
- idealna dla przemysłu budowlanego, ogrodnictwa, etc.
- dostępna w kolorze czerwonym lub czarnym
- oszczędność przestrzeni przechowywania - rozdzielnice można składować jedna na drugiej



IP44



2 x gniazdo 16A 5P 400V
4 x GS 16A 250V

1 x wtyczka 16A 5P 400V

9030011W



1 x gniazdo 32A 5P 400V
1 x gniazdo 16A 5P 400V
4 x GS 16A 250V

1 x B16 3P
2 x B16 1P

2m przewodu H07RN-F 5x4
z wtyczką CEE 32A 5P 400V

9030012W

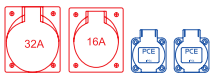

1 x gniazdo 32A 5P 400V
1 x gniazdo 16A 5P 400V
2 x GS 16A 250V

1 x C16 3P
2 x C16 1P
1 x FI40/4/0,03A

2m przewodu H07RN-F 5x4
z wtyczką CEE 32A 5P 400V

9030110W

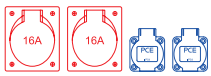

2 x gniazdo 16A 5P 400V
2 x GS 16A 250V

2 x C16 3P
2 x C16 1P

1 x wtyczka tablicowa 32A 5P 400V

9030119W

Pegasus Rozdzielnica przenośna

- przenośna rozdzielnica odporna na wstrząsy, wykonana z poliamidu
- **wymiary: wys. x szer. x głęb. = 230x140x140 mm**
- maksymalne obciążenie 32A
- do 6 powierzchni montażowych
- okienko inspekcyjne na 4 moduły
- 4 gumowe nóżki podstawy ułatwiające zwinięcie przewodu
- uchwyt wykonany z wysokiej jakości tworzywa
- okablowanie wykonane, rozdzielnica gotowa do podłączenia
- dostępna w kolorze czerwonym (standard) lub żółtym (wersja specjalna)
- idealna dla przemysłu budowlanego, ogrodnictwa, etc.



IP44

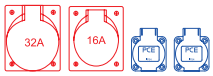

1 x gniazdo 32A 5P 400V
1 x gniazdo 16A 5P 400V
2 x GS 16A 250V

1 x C16 3P
1 x C16 1P

2m przewodu H07RN-F 5x4
z wtyczką CEE 32A 5P 400V

9034030r

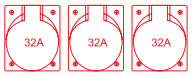

3 x gniazdo 32A 5P 400V

1 x wtyczka tablicowa 32A 5P 400V

9034008r

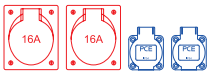

2 x gniazdo 16A 5P 400V
2 x GS 16A 250V

2m przewodu H07RN-F 5x2,5
z wtyczką CEE 16A 5P 400V

9034003r



1 x gniazdo 16A 5P 400V
3 x GS 16A 250V

2m przewodu H07RN-F 5x2,5
z wtyczką CEE 16A 5P 400V

9034004r



4 x GS 16A 250V

2m przewodu H07RN-F 5x2,5
z wtyczką CEE 16A 5P 400V

9034006r

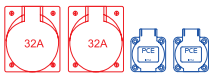

2 x gniazdo 32A 5P 400V
2 x GS 16A 250V

2 x B16 1P

2m przewodu H07RN-F 5x4
z wtyczką CEE 32A 5P 400V

9034018r



6 x GS 16A 250V

1 x FI40/4/0,03A

2m przewodu H07RN-F 5x2,5
z wtyczką CEE 16A 5P 400V

9034053r

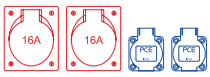

2 x gniazdo 16A 5P 400V
2 x GS 16A 250V

1 x B16 3P
1 x B16 1P

1 x wtyczka tablicowa 32A 5P 400V

9034060r

Frombork Rozdzielnica stacjonarna

- w pełni gumowa obudowa
- **wymiary: wys. x szer. x głęb. = 129x129x83 mm**
- 4 punkty mocowania
- okablowanie wykonane - gotowa do podłączenia

IP54

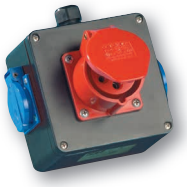



2 x GS 16A 250V

1 x M20 dławnica kablowa
1 x zaślepka M20

9848030



1 x gniazdo 16A 5P 400V
2 x GS 16A 250V

1 x M25 dławnica kablowa
1 x zaślepka M25

9848050W

pusta obudowa

1 x M20 dławnica kablowa
1 x zaślepka M20

9848999W

Twardogóra Rozdzielnica stacjonarna

- w pełni gumowa rozdzielnica
- **wymiary: wys. x szer. x głęb. = 260x165x90mm**
- izolacja ochronna dzięki umieszczeniu zakrytych otworów mocujących na zewnątrz przestrzeni montażowej
- okablowanie wykonane - gotowa do podłączenia

IP44/67





1 x gniazdo 32A 5P 400V
1 x GS 16A 250V

1 x B32 3P
1 x B16 1P
1 x FI40/4/0,03A

1 x M25 dławnica kablowa
1 x zaślepka M25

9216376W



3 x GS 16A 250V

3 x B16 1P
1 x FI40/4/0,03A

1 x M25 dławnica kablowa
1 x zaślepka M25

9216145W



1 x gniazdo 16A 5P 400V
2 x GS 16A 250V

1 x M20 dławnica kablowa
1 x zaślepka M20

9216237