Kontakt-Simon S.A.
43-500 Czechowice-Dziedzice, ul. Bestwińska 21
tel.: 32 32 46 300, faks: 32 32 46 331
e-mail: info@kontakt-simon.com.pl
www.kontakt-simon.com.pl

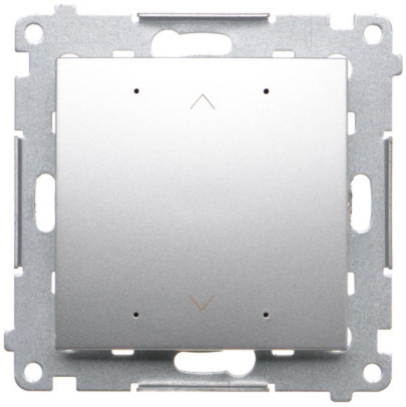

DEZ1L.01/43

Sterownik lokalny roletowy, 8A, srebrny mat, metalizowany

Seria	Simon 54
Nazwa produktu/Rodzaj	sterownik lokalny roletowy
Kolor	srebrny mat, metalizowany
Typ produktu	moduł
Prąd znamionowy	8 A
Napięcie znamionowe	230 V
Rodzaj podłączenia / Typ zacisku	zaciski śrubowe
Stopień ochrony IP	IP20
Uwagi	Instalacja przycisków roletowych wymaga dodatkowego okablowania
Podświetlenie	tak

Klasa ETIM	EC000044 Łącznik/przycisk żaluzjowy
Nadruk/Piktogram	symbol „żaluzje”
Rodzaj materiału	tworzywo sztuczne, PC, bezhalogenowe
Zabezpieczenie powierzchni	lakierowanie
Wykończenie powierzchni	matowe
Sposób montażu [ETIM]	montaż podtynkowy
Sposób mocowania	pazurki / wkręty
Wysokość produktu	75 mm
Szerokość produktu	75 mm
Metoda eksploatacji/Sposób działania	klawisz kołyskowy
Ilość klawiszy / dźwigni	1
Układ połączeń	Inne
Sterowanie mechaniczne	tak
Zastosowanie	Sterownik lokalny służy do sterowania silnikiem pojedynczej rolety. Jest on podstawowym elementem potrzebnym do stworzenia systemu centralnego sterowania roletami w domu (który współtworzy ze sterownikami grupowymi i centralnymi). Elektronika zastosowana w sterowniku lokalnym pozwala na wykonanie "automatycznej kalibracji" rolety - nie trzeba trzymać przycisku cały czas, aż do całkowitego opuszczenia lub podniesienia rolety, pozycji ulubionej rolety – roleta podniesie/opuści się do zaprogramowanej pozycji, np. kiedy chcemy tylko częściowo zasłonić okno.

Ilość w opakowaniu zbiorczym	10
Jednostka miary	szt.
EAN opakowanie jednostkowe	5902787871703
Typ opak. jedn.	blister
Wys. opak. jedn.	15 cm
Szer. opak. jedn.	10 cm
Długość opakowania jednostkowego	6 cm
Waga produktu w opakowaniu jednostkowym	0,115 kg
Typ opakowania zbiorczego	pudełko zamykane
Wysokość opakowania zbiorczego	10 cm
Szerokość opakowania zbiorczego	19 cm
Długość opakowania zbiorczego	32 cm