Kontakt-Simon S.A.
43-500 Czechowice-Dziedzice, ul. Bestwińska 21
tel.: 32 32 46 300, faks: 32 32 46 331
e-mail: info@kontakt-simon.com.pl
www.kontakt-simon.com.pl

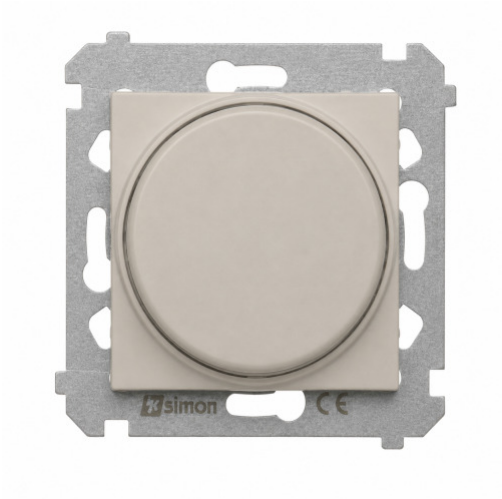

# DS9L.01/42

Ściemniacz do LED ściemnialnych, naciskowo-obrotowy, jednobiegunowy, kaszmirowy

| | |
|---|---|
| Seria | Simon 54 |
| Nazwa produktu/Rodzaj | ściemniacz do LED ściemnialnych, naciskowo-obrotowy, jednobiegunowy |
| Kolor | kaszmirowy |
| RAL (zbliżony) | RAL 607005 |
| Typ produktu | moduł |
| Napięcie znamionowe | 230 V |
| Rodzaj podłączenia / Typ zacisku | zaciski śrubowe |
| Stopień ochrony IP | IP20 |
| Zakres częstotliwości | 50-50 Hz |
| Tryb pracy | Trailing Edge |

| | |
|---|---|
| Klasa ETIM | EC000025 Ściemniacz |
| Rodzaj materiału | tworzywo sztuczne,<br>PC,<br>bezhalogenowe |
| Zabezpieczenie powierzchni | lakierowanie |
| Wykończenie powierzchni | matowe |
| Sposób montażu [ETIM] | montaż podtynkowy |
| Sposób mocowania | pazurki / wkręty |
| Wysokość produktu | 75 mm |
| Szerokość produktu | 75 mm |
| Głębokość produktu | 46 mm |
| Głębokość wbudowania | 28 mm |
| Metoda eksploatacji/Sposób działania | pokrętło |
| Ilość klawiszy / dźwigni | 1 |
| Do źródeł światła | LED ściemnialny (DIM) 230V - TAK,<br>świetlówka kompaktowa (energooszczedna) - NIE,<br>świetlówka liniowa - NIE,<br>żarówki 230V - TAK,<br>żarówki halogenowe 230V -TAK,<br>żarówki halogenowe 12V- transformator elektroniczny - NIE,<br>żarówki halogenowe 12V- transformator rdzeniowytoroidalny - NIE |
| montaż | podtynkowy |
| Do zastosowania z czujnikiem obecności | nie |
| Do zastosowania z przyciskiem | nie |
| Pamięć poziomu jasności | tak |
| Do zastosowania z przyciskiem radiowym | nie |
| Do zastosowania z przyciskiem na podczerwień | nie |
| Rodzaj obciążenia | Obciążenie pojemnościowe,<br>Obciążenie rezystancyjne |
| Do zastosowania z czujnikiem ruchu | nie |
| Do zastosowania z wyłącznikiem czasowym | nie |
| Moc obciążenia | 2-200 W |
| W układzie schodowym | Tak |

| | |
|---|---|
| Ilość w opakowaniu zbiorczym | 10 |
| Jednostka miary | szt. |
| EAN opakowanie jednostkowe | 5902787918149 |
| Typ opak. jedn. | blister |
| Wys. opak. jedn. | 15 cm |
| Szer. opak. jedn. | 9,8 cm |
| Długość opakowania jednostkowego | 10 cm |
| Waga produktu w opakowaniu jednostkowym | 0,116 kg |
| Typ opakowania zbiorczego | pudełko zamykane |
| Wysokość opakowania zbiorczego | 10 cm |
| Szerokość opakowania zbiorczego | 19 cm |
| Długość opakowania zbiorczego | 29 cm |